



Governo do Estado de Mato Grosso

FUNDAÇÃO UNIVERSIDADE DO ESTADO DE MATO GROSSO

Processo Nº
UNEMAT-PRO-2023/02642

Data de abertura	23/02/2023
-------------------------	------------

OBJETO
BAIXA DE BENS INSERVÍVEIS - CAMPUS DE BARRA DO BUGRES

ARQUIVADO
CX _____ / _____ /20____





Governo do Estado de Mato Grosso

FUNDAÇÃO UNIVERSIDADE DO ESTADO DE MATO GROSSO



CI Nº 00826/2023/BBG-SAD/UNEMAT

Barra do Bugres/MT, 23 de fevereiro de 2023

Assunto: BAIXA DE BENS INSERVÍVEIS

Considerando o Decreto Nº 194/2015, que normatiza a gestão dos bens patrimoniais móveis do Poder Executivo do Estado de Mato Grosso;

Considerando a RESOLUÇÃO Nº 003/2012–CONSUNI, que Estabelece normas e procedimentos de controle de materiais de consumo e bens móveis pertencentes ao acervo patrimonial da UNEMAT;

Considerando a Instrução Normativa Nº 05/2019-SAD/MT, que orienta os Órgãos da Administração Direta e Indireta do Poder Executivo do Estado de Mato Grosso sobre os procedimentos a serem adotados para o desfazimento de bens móveis inservíveis, classificados como irrecuperáveis e baixados por inutilização, disponibilização de bens irrecuperáveis, bens inservíveis e baixa de semoventes;

Considerando a Portaria Nº 2224/2022, que designa a Comissão de Avaliação e Baixa Patrimonial da Universidade do Estado de Mato Grosso;

Vimos pelo presente, encaminhar o presente processo que trata da baixa de bens inservíveis para as providências necessárias.

Cordialmente,

CLAUDISON ALMEIDA MARIANO
AGENTE UNIVERSITARIO LC 321
SUPERVISAO DE APOIO ADMINISTRATIVO





Governo de Mato Grosso
FUNDAÇÃO UNIVERSIDADE DO ESTADO DE MATO GROSSO



GOVERNO DO ESTADO DO MATO GROSSO
SISTEMA INTEGRADO DE GESTÃO PATRIMONIAL - SIGPAT
GERÊNCIA DE PATRIMÔNIO

Termo de Baixa

Nº do Termo: 2023000023

Data da Baixa:

Tipo de Baixa: DESFAZIMENTO

Unidade Gestora: FUNDACAO UNIVERSIDADE DO ESTADO DE MATO GROSSO

Destinatário:

Item	Patrimônio	Cód. Antigo	Descrição	Situação Física	VI. Aquisição
1	A0013061	360000018105	MESA PARA IMPRESSORA	INSERVÍVEL	180,00
2	A0013099	360000022803	CADEIRA AMODADA - COR AZUL	INSERVÍVEL	80,00
3	A0013124	360000026200	MESINHAS ESCOLARES	INSERVÍVEL	50,00
4	A0013267	360000045901	CADEIRA .	INSERVÍVEL	45,00
5	A0013474	360000082503	CADEIRA AMODADA - COR AZUL	INSERVÍVEL	80,00
6	A0013515	360000087205	CADEIRA AMODADA - COR AZUL	INSERVÍVEL	80,00
7	A0013606	360000107904	CADEIRA ESTOFADA AZUL	INSERVÍVEL	60,00
8	A0013735	360000126407	CADEIRA .	INSERVÍVEL	30,00
9	A0013965	360000172302	ARQUIVO DE METAL	INSERVÍVEL	300,00
10	A0014446	360000268302	CADEIRA GIRATORIA	INSERVÍVEL	120,00
11	A0015207	360000359902	ARMARIO DE MADEIRA	INSERVÍVEL	300,00
12	A0015629	360000509202	LASERJET - 110V IMPRESSORA HP 1018	INSERVÍVEL	430,00
13	A0016040	360000557203	ARMÁRIO 02 PORTAS - METÁLICO - 1,98X0,90X0,40 LUNASA - METÁLICO - CH26	INSERVÍVEL	667,00
14	A0030178	360000150101	ESCRIVANINHA COM TRÊS GAVETAS	INSERVÍVEL	300,00
15	A0030263	360000200902	FILMADORA PANASONIC M9000	INSERVÍVEL	3.850,00
16	A0030323	360000207001	ARQUIVO DE AÇO	INSERVÍVEL	600,00
17	N1843773		CADEIRA UNIVERSITARIA - COR: VERDE - ESTRUTURA: EM PLASTICO - MARCA: MILAN - MODELO: MILANFLEX	INSERVÍVEL	79,00
18	N1843997		MESA UNIVERSITARIA - MARCA: MILAN - MODELO: MILANFLEX	INSERVÍVEL	139,40
19	00022016		CADEIRA GIRATORIA EM TECIDO - DESCRICAO: VANDAFLEX LUXO - COR: PRETA - ESTRUTURA: EM METAL	INSERVÍVEL	135,35
20	00041288		CADEIRA GIRATORIA EM COURVIM - DESCRICAO: CADEIRA SECRETÁRIA COM BRAÇO - COR: PRETA - ESTRUTURA: EM METAL - MARCA: VANDA FLEX	INSERVÍVEL	175,00
21	00041293		CADEIRA FIXA EM COURVIM - DESCRICAO: 4 PÉS - COR: PRETA - ESTRUTURA: EM METAL - MARCA: VANDA FLEX	INSERVÍVEL	94,00
22	00041303		CADEIRA GIRATORIA EM COURVIM - DESCRICAO: CADEIRA DIRETOR RECLINÁVEL - COR: PRETA - ESTRUTURA: EM METAL - MARCA: VANDA FLEX	INSERVÍVEL	311,00
23	00041306		CADEIRA GIRATORIA EM COURVIM - DESCRICAO: CADEIRA DIRETOR RECLINÁVEL - COR: PRETA - ESTRUTURA: EM METAL - MARCA: VANDA FLEX	INSERVÍVEL	311,00
24	00041990		CONDICIONADOR DE AR. - BTUS: 18.000 - MARCA: ELECTROLUX - DESCRICAO: JANELA 220 V	INSERVÍVEL	1.570,00
25	00041992		CONDICIONADOR DE AR. - BTUS: 18.000 - MARCA: ELECTROLUX - DESCRICAO: JANELA 220 V	INSERVÍVEL	1.570,00
26	00042314		CONDENSADOR PARA CONDICIONADOR DE AR (SPLIT) - MARCA: SAMSUNG - BTUS: 24.000	INSERVÍVEL	2.100,00
27	00042318		CONDENSADOR PARA CONDICIONADOR DE AR (SPLIT) - MARCA: SAMSUNG - BTUS: 24.000	INSERVÍVEL	2.100,00
28	00042328		CONDENSADOR PARA CONDICIONADOR DE AR (SPLIT) - MARCA:	INSERVÍVEL	2.100,00

- Bens Extraviados

** - Bens Adicionados





Governo de Mato Grosso
FUNDAÇÃO UNIVERSIDADE DO ESTADO DE MATO GROSSO



GOVERNO DO ESTADO DO MATO GROSSO
SISTEMA INTEGRADO DE GESTÃO PATRIMONIAL - SIGPAT
GERÊNCIA DE PATRIMÔNIO

Termo de Baixa

Nº do Termo: 2023000023

Data da Baixa:

Tipo de Baixa: DESFAZIMENTO

Unidade Gestora: FUNDACAO UNIVERSIDADE DO ESTADO DE MATO GROSSO

Destinatário:

Item	Patrimônio	Cód. Antigo	Descrição	Situação Física	VI. Aquisição
28	00042328		SAMSUNG - BTUS: 24.000	INSERVÍVEL	2.100,00
29	00042331		CONDENSADOR PARA CONDICIONADOR DE AR (SPLIT) - MARCA: SAMSUNG - BTUS: 24.000	INSERVÍVEL	2.100,00
30	00042337		CONDENSADOR PARA CONDICIONADOR DE AR (SPLIT) - MARCA: SAMSUNG - BTUS: 24.000	INSERVÍVEL	2.100,00
31	00042340		CONDENSADOR PARA CONDICIONADOR DE AR (SPLIT) - MARCA: SAMSUNG - BTUS: 24.000	INSERVÍVEL	2.100,00
32	00042345		CONDENSADOR PARA CONDICIONADOR DE AR (SPLIT) - MARCA: SAMSUNG - BTUS: 24.000	INSERVÍVEL	2.100,00
33	00042349		CONDENSADOR PARA CONDICIONADOR DE AR (SPLIT) - MARCA: SAMSUNG - BTUS: 24.000	INSERVÍVEL	2.100,00
34	00042351		CONDENSADOR PARA CONDICIONADOR DE AR (SPLIT) - MARCA: SAMSUNG - BTUS: 24.000	INSERVÍVEL	2.100,00
35	00042354		CONDENSADOR PARA CONDICIONADOR DE AR (SPLIT) - MARCA: SAMSUNG - BTUS: 24.000	INSERVÍVEL	2.100,00
36	00042356		CONDENSADOR PARA CONDICIONADOR DE AR (SPLIT) - MARCA: SAMSUNG - BTUS: 24.000	INSERVÍVEL	2.100,00
37	00042357		CONDENSADOR PARA CONDICIONADOR DE AR (SPLIT) - MARCA: SAMSUNG - BTUS: 24.000	INSERVÍVEL	2.100,00
38	00042358		CONDENSADOR PARA CONDICIONADOR DE AR (SPLIT) - MARCA: SAMSUNG - BTUS: 24.000	INSERVÍVEL	2.100,00
39	00042360		CONDENSADOR PARA CONDICIONADOR DE AR (SPLIT) - MARCA: SAMSUNG - BTUS: 24.000	INSERVÍVEL	2.100,00
40	00042375		CONDENSADOR PARA CONDICIONADOR DE AR (SPLIT) - MARCA: SAMSUNG - BTUS: 24.000	INSERVÍVEL	2.100,00
41	00042378		CONDENSADOR PARA CONDICIONADOR DE AR (SPLIT) - MARCA: SAMSUNG - BTUS: 24.000	INSERVÍVEL	2.100,00
42	00042385		CONDENSADOR PARA CONDICIONADOR DE AR (SPLIT) - MARCA: SAMSUNG - BTUS: 24.000	INSERVÍVEL	2.100,00
43	00410170	360000000804	MICROCOMPUTADOR DESKTOP - FREQUENCIA DO PROCESSADOR: 3 GHZ - PROCESSADOR: PENTIUM 4 - CAPACIDADE DE HD: 40 GB - CAPACIDADE DE MEMORIA: 2 GB - MARCA: ITAUTEC - MODELO: 500E	INSERVÍVEL	1.000,00
44	00410172	3600000005906	MICROCOMPUTADOR DESKTOP - FREQUENCIA DO PROCESSADOR: 3 GHZ - PROCESSADOR: PENTIUM 4 - CAPACIDADE DE HD: 40 GB - CAPACIDADE DE MEMORIA: 2 GB - MARCA: ITAUTEC - MODELO: 500E	INSERVÍVEL	1.000,00
45	00410196	360000166402	MICROCOMPUTADOR DESKTOP - FREQUENCIA DO PROCESSADOR: 3 GHZ - PROCESSADOR: PENTIUM 4 - CAPACIDADE DE HD: 40 GB - CAPACIDADE DE MEMORIA: 2 GB - MARCA: ITAUTEC - MODELO: 500E	INSERVÍVEL	1.500,00
46	00410243	360000027602	BANQUETA FIXA EM MADEIRA - TONALIDADE / ACABAMENTO: CEREJEIRA	INSERVÍVEL	45,00
47	00410348	360000310101	MICROCOMPUTADOR DESKTOP - FREQUENCIA DO PROCESSADOR: 2.5 GHZ - PROCESSADOR: PENTIUM E5200 - CAPACIDADE DE HD: 160 GB - CAPACIDADE DE MEMORIA: 2 GB - MARCA: DEXPC	INSERVÍVEL	1.500,00
48	00410420	360000042201	BANQUETA FIXA EM MADEIRA - TONALIDADE / ACABAMENTO: CEREJEIRA	INSERVÍVEL	45,00
49	00410761	360000223803	MESA PARA MICROCOMPUTADOR - ESTRUTURA: EM MADEIRA - COR: BRANCA - TONALIDADE / ACABAMENTO: CLARA	INSERVÍVEL	200,00
50	00413497	360000303600	MESA PARA ESCRITORIO EM MADEIRA - GAVETAS: 01 -	INSERVÍVEL	184,00

- Bens Extraviados

** - Bens Adicionados



UNEMAT/DIC2023/12828A



Governo de Mato Grosso
FUNDAÇÃO UNIVERSIDADE DO ESTADO DE MATO GROSSO



GOVERNO DO ESTADO DO MATO GROSSO
SISTEMA INTEGRADO DE GESTÃO PATRIMONIAL - SIGPAT
GERÊNCIA DE PATRIMÔNIO

Termo de Baixa

Nº do Termo: 2023000023

Data da Baixa:

Tipo de Baixa: DESFAZIMENTO

Unidade Gestora: FUNDACAO UNIVERSIDADE DO ESTADO DE MATO GROSSO

Destinatário:

Item	Patrimônio	Cód. Antigo	Descrição	Situação Física	VI. Aquisição
50	00413497	360000303600	TONALIDADE / ACABAMENTO: CEREJEIRA	INSERVÍVEL	184,00
51	00413520	360000022300	CADEIRA FIXA EM TECIDO - COR: AZUL - ESTRUTURA: EM METAL	INSERVÍVEL	54,70
52	00413558	360000007800	CADEIRA GIRATORIA EM TECIDO - COR: PRETA - ESTRUTURA: EM METAL	INSERVÍVEL	45,00
53	00413656	360000050800	ARMARIO ALTO EM AÇO - PORTAS: 02 - PRATELEIRAS: 04 - COR: CINZA - MARCA: PANDIN	INSERVÍVEL	56,00
54	00413671	360000108000	CADEIRA GIRATORIA EM TECIDO - COR: PRETA - ESTRUTURA: EM METAL - MARCA: MILAN	INSERVÍVEL	250,00
55	00413740	360000500600	MICROCOMPUTADOR DESKTOP - PROCESSADOR: INTEL PENTIUM 4 - MARCA: ITAUTEC - SERIE: C1K7CO1200029	INSERVÍVEL	75,00
56	00413749	360000207700	ESTACAO DE TRABALHO EM L - GAVETAS: 03 - TONALIDADE / ACABAMENTO: LAMINADO MELAMINICO	INSERVÍVEL	74,00
57	00413773	360000510600	POLTRONA GIRATORIA EM COURVIM - COR: PRETA - ESTRUTURA: EM METAL - MARCA: BELO	INSERVÍVEL	301,00
58	00413875	360000252003	CONDICIONADOR DE AR DE PAREDE - BTUS: 10.000	INSERVÍVEL	1.200,00
59	00413959	360000226304	BANQUETA FIXA EM MADEIRA - TONALIDADE / ACABAMENTO: CEREJEIRA	INSERVÍVEL	50,00
60	00413997	360000543700	MICROSCOPIO . - MARCA: NOVA - MODELO: NOVA107 - SERIE: 07124544	INSERVÍVEL	1.600,00
61	00414020	360000230700	BANQUETA FIXA EM MADEIRA - TONALIDADE / ACABAMENTO: CEREJEIRA	INSERVÍVEL	495,83
62	00414034	360000101200	CAVALETE EM MADEIRA	INSERVÍVEL	315,00
63	00414035	360000101000	CAVALETE EM MADEIRA	INSERVÍVEL	60,00
64	00419793	360000337701	CONDICIONADOR DE AR DE PAREDE - MARCA: SPRINGER - BTUS: 10.000	INSERVÍVEL	1.200,00
65	00420032	360000304502	BANQUETA FIXA EM MADEIRA	INSERVÍVEL	45,00
66	00424918	360000088400	CADEIRA FIXA EM TECIDO - COR: AZUL - ESTRUTURA: EM METAL	INSERVÍVEL	600,00
67	00429415	360000217007	MESA ESCOLAR PARA ALUNO - ESTRUTURA: EM METAL - DESCRICAO: MESA UNIVERSITARIA - TONALIDADE / ACABAMENTO: LAMINADO MELAMINICO	INSERVÍVEL	50,00
68	00430020	360000391700	BANQUETA FIXA EM MADEIRA - TONALIDADE / ACABAMENTO: CEREJEIRA - ESTRUTURA: EM MADEIRA	INSERVÍVEL	40,00
69	00430261	360000079503	MESA ESCOLAR PARA PROFESSOR - DESCRICAO: MADEIRA - LAMINADO	INSERVÍVEL	250,00
70	00430399	360000273504	BANQUETA FIXA EM MADEIRA - TONALIDADE / ACABAMENTO: CEREJEIRA	INSERVÍVEL	45,00
71	00430473	360000352502	BANQUETA FIXA EM MADEIRA - TONALIDADE / ACABAMENTO: CEREJEIRA - ESTRUTURA: EM MADEIRA	INSERVÍVEL	45,00
72	00435139	360000093400	ARQUIVO EM AÇO - GAVETAS: 04 - COR: CINZA	INSERVÍVEL	200,00
73	00435143	360000093300	ARQUIVO EM AÇO - GAVETAS: 04 - COR: CINZA	INSERVÍVEL	200,00
74	00685089		MESA EM FORMATO "L" - MARCA: VANDAFLEX - ESTRUTURA: EM MADEIRA - COR: MARROM - GAVETAS: 02 - DESCRICAO: TAM. 1600 X 1200 X 600 X 740	INSERVÍVEL	1.265,00
75	00685092		POLTRONA GIRATORIA EM COURVIM - DESCRICAO: POLTRONA PRESIDENTE COM APOIO DE CABEÇA - COR: PRETA - MARCA: VANDAFLEX	INSERVÍVEL	490,00
76	00685980		MICROCOMPUTADOR DESKTOP - DESCRICAO: DEXPC NEREUS PROCESSADOR AMD FX4300 3.8GHZ / MEMORIA 04GB / HD 1TB /	INSERVÍVEL	1.789,50

- Bens Extraviados

** - Bens Adicionados





Governo de Mato Grosso
FUNDAÇÃO UNIVERSIDADE DO ESTADO DE MATO GROSSO



GOVERNO DO ESTADO DO MATO GROSSO
SISTEMA INTEGRADO DE GESTÃO PATRIMONIAL - SIGPAT
GERÊNCIA DE PATRIMÔNIO

Termo de Baixa

Nº do Termo: 2023000023

Data da Baixa:

Tipo de Baixa: DESFAZIMENTO

Unidade Gestora: FUNDACAO UNIVERSIDADE DO ESTADO DE MATO GROSSO

Destinatário:

Item	Patrimônio	Cód. Antigo	Descrição	Situação Física	VI. Aquisição
76	00685980		GRAVADORA DVD-RW / REDE ONBOARD 10/100/1000MBS / LEITOR DE CARTÃO / TECLADO / MOUSE / CAIXA DE SOM. - SERIE: DPC223780	INSERVÍVEL	1.789,50
77	00695761		CADEIRA GIRATORIA EM COURVIM - DESCRICAO: CADEIRA GIRATÓRIA DIRETOR EM ESPUMA INJETADA - COR: PRETA - ESTRUTURA: EM METAL	INSERVÍVEL	345,00
78	00722583		CONDICIONADOR DE AR SPLIT - BTUS: 12.000	INSERVÍVEL	1.333,00
79	00722585		CONDICIONADOR DE AR SPLIT - BTUS: 12.000	INSERVÍVEL	1.333,00
80	00722587		CADEIRA FIXA EM COURVIM - DESCRICAO: CADEIRA SECRETÁRIA FIXA COM QUATRO PÉS NA COR PRETA - COR: PRETA - ESTRUTURA: EM METAL - MARCA: VANDAFLEX	INSERVÍVEL	131,00
81	00722816		ESTANTE EM AÇO - PRATELEIRAS: 05 - COR: CINZA - MARCA: W3 - DESCRICAO: ESTANTE EM AÇO NA COR CINZA	INSERVÍVEL	149,00
82	00795080		CONDICIONADOR DE AR SPLIT - BTUS: 24.000 - DESCRICAO: 24.000 BTUS	INSERVÍVEL	2.989,00
83	00795082		CONDICIONADOR DE AR SPLIT - BTUS: 24.000 - DESCRICAO: 24.000 BTUS	INSERVÍVEL	2.989,00
84	00862262		ARQUIVO. - DESCRICAO: EM AÇO COM 4 GAVETAS (PRPPG 16560)	INSERVÍVEL	62,50
85	00862558		POLTRONA GIRATORIA EM TECIDO - DESCRICAO: POLTRONA GIRATÓRIA TECIDO - COR: VERMELHA - MARCA: MARTIFLEX	INSERVÍVEL	163,96
86	00862560		CADEIRA GIRATORIA EM TECIDO - DESCRICAO: CADEIRA GIRATÓRIA TECIDO - MODELO: SECRETÁRIA - COR: AZUL	INSERVÍVEL	76,74
87	00862562		CADEIRA GIRATORIA EM TECIDO - DESCRICAO: CADEIRA GIRATÓRIA TECIDO - MODELO: SECRETÁRIA - COR: AZUL	INSERVÍVEL	76,74
88	00862564		CONDICIONADOR DE AR SPLIT 12.000 BTUS - DESCRICAO: AR CONDICIONADO SPLIT 12.000 BTUS - MARCA: YORK - S/N: 507701483081001238	INSERVÍVEL	600,00
89	00862588		CADEIRA GIRATORIA EM TECIDO - DESCRICAO: CADEIRA GIRATÓRIA TECIDO - MODELO: SECRETÁRIA - COR: AZUL	INSERVÍVEL	76,74
90	00862616		CADEIRA GIRATORIA EM TECIDO - DESCRICAO: CADEIRA GIRATÓRIA TECIDO - MODELO: SECRETÁRIA - COR: AZUL	INSERVÍVEL	76,74
91	00862619		CADEIRA GIRATORIA EM TECIDO - DESCRICAO: CADEIRA GIRATÓRIA TECIDO - MODELO: SECRETÁRIA - COR: AZUL	INSERVÍVEL	76,74
92	00862621		CADEIRA GIRATORIA EM TECIDO - DESCRICAO: CADEIRA GIRATÓRIA TECIDO - MODELO: SECRETÁRIA - COR: AZUL	INSERVÍVEL	76,74
93	00862625		CADEIRA GIRATORIA EM TECIDO - DESCRICAO: CADEIRA GIRATÓRIA TECIDO - MODELO: SECRETÁRIA - COR: AZUL	INSERVÍVEL	76,74
94	00862628		CADEIRA GIRATORIA EM TECIDO - DESCRICAO: CADEIRA GIRATÓRIA TECIDO - MODELO: SECRETÁRIA - COR: AZUL	INSERVÍVEL	76,74
95	00862630		CADEIRA GIRATORIA EM TECIDO - DESCRICAO: CADEIRA GIRATÓRIA TECIDO - MODELO: SECRETÁRIA - COR: AZUL	INSERVÍVEL	76,74
96	00862631		CADEIRA GIRATORIA EM TECIDO - DESCRICAO: CADEIRA GIRATÓRIA TECIDO - MODELO: SECRETÁRIA - COR: AZUL	INSERVÍVEL	76,74
97	00862632		MONITOR DE VIDEO LCD - DESCRICAO: MONITOR TV LED 24" - MARCA: SAMSUNG - MODELO: FX2490HD	INSERVÍVEL	228,56
98	00862765		MICROCOMPUTADOR CPU - PROCESSADOR: AMD - DESCRICAO: MICROCOMPUTADOR - PROCESSADOR: AMD	INSERVÍVEL	281,69
99	00862770		BEBEDOURO INDUSTRIAL 100LT - DESCRICAO: BEBEDOURO 100 LITROS - MARCA: REFRIGERAÇÃO NACIONAL - S/N: 9887	INSERVÍVEL	983,40
100	00862928		CADEIRA GIRATORIA EM TECIDO - DESCRICAO: CADEIRA GIRATÓRIA - COR: AZUL	INSERVÍVEL	76,74

- Bens Extraviados

** - Bens Adicionados





Governo de Mato Grosso
FUNDAÇÃO UNIVERSIDADE DO ESTADO DE MATO GROSSO



GOVERNO DO ESTADO DO MATO GROSSO
SISTEMA INTEGRADO DE GESTÃO PATRIMONIAL - SIGPAT
GERÊNCIA DE PATRIMÔNIO

Termo de Baixa

Nº do Termo: 2023000023

Data da Baixa:

Tipo de Baixa: DESFAZIMENTO

Unidade Gestora: FUNDACAO UNIVERSIDADE DO ESTADO DE MATO GROSSO

Destinatário:

Item	Patrimônio	Cód. Antigo	Descrição	Situação Física	VI. Aquisição
101	00862929		CADEIRA GIRATORIA EM TECIDO - DESCRICAO: CADEIRA GIRATÓRIA - COR: AZUL	INSERVÍVEL	76,74
102	00862982		CONDICIONADOR DE AR - DESCRICAO: AR CONDICIONADO SPLIT - MARCA: LG - 18000 BTUS - MODELO: TSNC1825MA1	INSERVÍVEL	1.122,33
103	00863046		MICROCOMPUTADOR CPU - DESCRICAO: MICROCOMPUTADOR PC INTEL - DR. HANK PANTERA	INSERVÍVEL	557,99
104	00863047		MONITOR DE VIDEO LCD - DESCRICAO: MONITOR LCD 15" - MARCA: PROVIEW	INSERVÍVEL	189,09
105	00863048		MICROCOMPUTADOR CPU - DESCRICAO: MICROCOMPUTADOR PC INTEL - SILYKON	INSERVÍVEL	557,99
106	00863049		MONITOR DE VIDEO LCD - DESCRICAO: MONITOR LCD 15" - MARCA: PROVIEW	INSERVÍVEL	189,09
107	00863050		MONITOR DE VIDEO LCD - DESCRICAO: MONITOR LCD 15" - MARCA: PROVIEW	INSERVÍVEL	189,09
108	00863051		MICROCOMPUTADOR CPU - DESCRICAO: MICROCOMPUTADOR PC INTEL - SILYKON	INSERVÍVEL	557,99
109	00863058		SCANNER DE MESA - DESCRICAO: SCANNER SCANJET G4050- MARCA: HP	INSERVÍVEL	719,40
110	00863059		SCANNER DE MESA - DESCRICAO: SCANNER SCANJET 2400 - MARCA: HP	INSERVÍVEL	126,00
111	00863074		MESA PARA ESCRITORIO - DESCRICAO: MESA PARA ESCRITÓRIO - LONGA	INSERVÍVEL	118,30
112	00863076		MESA PARA COMPUTADOR - DESCRICAO: MESA PARA COMPUTADOR - COR: CINZA - EM MADEIRA - ESTRUTURA EM AÇO	INSERVÍVEL	215,40
113	00864671		MICROSCOPIO BINOCULAR - DESCRICAO: TERMÔMETRO DIGITAL THERMO HYGRO EQUITHERM	INSERVÍVEL	816,00
114	00864672		MICROSCOPIO BINOCULAR - DESCRICAO: TERMÔMETRO DIGITAL THERMO HYGRO EQUITHERM	INSERVÍVEL	816,00
115	00864673		MICROSCOPIO BINOCULAR - DESCRICAO: TERMÔMETRO DIGITAL THERMO HYGRO EQUITHERM	INSERVÍVEL	816,00
116	00864826		MONITOR DE VIDEO LCD - DESCRICAO: MONITOR DE VÍDEO LGL15525Q - SERIE: 804SPUUB3382	INSERVÍVEL	341,40
117	00864827		MONITOR DE VIDEO LCD - DESCRICAO: MONITOR DE VÍDEO PROVIEW FV726AW - SERIE: 7898196062208	INSERVÍVEL	148,80
118	00864828		MONITOR DE VIDEO LCD - DESCRICAO: MONITOR DE VÍDEO POSITIVO P016CMY5FMZ0 - SERIE: Z0A6HXNSCO5943	INSERVÍVEL	126,00
119	00864843		MONITOR DE VIDEO LCD - DESCRICAO: MONITOR DE VÍDEO LG L15525Q - SERIE: 7105P5LQ1086	INSERVÍVEL	341,40
120	00864844		MONITOR DE VIDEO LCD - DESCRICAO: MONITOR DE VÍDEO LG L15525Q - SERIE: 801SPUHH2134	INSERVÍVEL	341,40
121	00864845		MONITOR DE VIDEO LCD - DESCRICAO: MONITOR DE VÍDEO LG L15525Q - SERIE: 8018P6FH1997	INSERVÍVEL	341,40
122	00864846		MONITOR DE VIDEO LCD - DESCRICAO: MONITOR DE VÍDEO LG L15525Q - SERIE: 709SPED39156	INSERVÍVEL	341,40
123	00864848		MONITOR DE VIDEO LCD - DESCRICAO: MONITOR DE VÍDEO LG L15525Q - SERIE: 710SPDTQ0562	INSERVÍVEL	341,40
124	00864850		MONITOR DE VIDEO LCD - DESCRICAO: MONITOR DE VÍDEO LG L15525Q - SERIE: 710SPFXP9147	INSERVÍVEL	341,40
125	00864851		MONITOR DE VIDEO LCD - DESCRICAO: MONITOR DE VÍDEO LG L15525Q - SERIE: 710SPTMB3697	INSERVÍVEL	341,40
126	00864852		MONITOR DE VIDEO LCD - DESCRICAO: MONITOR DE VÍDEO LG	INSERVÍVEL	341,40

- Bens Extraviados

** - Bens Adicionados



UNEMAT/DIC2023/12828A



Governo de Mato Grosso
FUNDAÇÃO UNIVERSIDADE DO ESTADO DE MATO GROSSO



GOVERNO DO ESTADO DO MATO GROSSO
SISTEMA INTEGRADO DE GESTÃO PATRIMONIAL - SIGPAT
GERÊNCIA DE PATRIMÔNIO

Termo de Baixa

Nº do Termo: 2023000023

Data da Baixa:

Tipo de Baixa: DESFAZIMENTO

Unidade Gestora: FUNDACAO UNIVERSIDADE DO ESTADO DE MATO GROSSO

Destinatário:

Item	Patrimônio	Cód. Antigo	Descrição	Situação Física	VI. Aquisição
126	00864852		L15525Q - SERIE: 801SPVHB8551	INSERVÍVEL	341,40
127	00864853		MONITOR DE VIDEO LCD - DESCRICAO: MONITOR DE VIDEO LG L15525Q - SERIE: 710SPQJO0580	INSERVÍVEL	341,40
128	00864854		MONITOR DE VIDEO LCD - DESCRICAO: MONITOR DE VIDEO LG L15525Q - SERIE: 801SPJD8828	INSERVÍVEL	341,40
129	00864855		MONITOR DE VIDEO LCD - DESCRICAO: MONITOR DE VIDEO LG L15525Q - SERIE: 802SPYRO1514	INSERVÍVEL	341,40
130	00864856		MONITOR DE VIDEO LCD - DESCRICAO: MONITOR DE VIDEO LG L15525Q - SERIE: 802SPUU32726	INSERVÍVEL	341,40
131	00864858		MONITOR DE VIDEO LCD - DESCRICAO: MONITOR DE VIDEO LG L15525Q - SERIE: 802SPYR32690	INSERVÍVEL	341,40
132	00864896		MONITOR DE VIDEO LCD - DESCRICAO: MONITOR DE VIDEO W19435V HP - SERIE: BRG1040N5C	INSERVÍVEL	268,80
133	00864902		MONITOR DE VIDEO LCD - DESCRICAO: MONITOR DE VIDEO W19435V HP - SERIE: BRG03109LV	INSERVÍVEL	251,42
134	00864905		MONITOR DE VIDEO LCD - DESCRICAO: MONITOR DE VIDEO W19435V HP - SERIE: BRG0310G4C	INSERVÍVEL	251,42
135	00864913		MONITOR DE VIDEO LCD - DESCRICAO: MONITOR DE VIDEO W19435V HP - SERIE: BRG0310H61	INSERVÍVEL	251,42
136	00864915		MONITOR DE VIDEO LCD - DESCRICAO: MONITOR DE VIDEO W19435V HP - SERIE: BRG1040NFQ	INSERVÍVEL	251,42
137	00864916		MONITOR DE VIDEO LCD - DESCRICAO: MONITOR DE VIDEO W19435V HP - SERIE: BRG0310F1Z	INSERVÍVEL	251,42
138	00864917		MONITOR DE VIDEO LCD - DESCRICAO: MONITOR DE VIDEO W19435V HP - SERIE: BRG0310H5K	INSERVÍVEL	251,42
139	00864918		MONITOR DE VIDEO LCD - DESCRICAO: LG FLATRON W1942SB - SERIE: 810SPXV27586	INSERVÍVEL	251,42
140	00867875		CADEIRA FIXA . - DESCRICAO: CADEIRA FIXA VERDE	INSERVÍVEL	56,99
141	00867876		CADEIRA FIXA . - DESCRICAO: CADEIRA FIXA VERDE	INSERVÍVEL	56,99
142	00867882		CADEIRA GIRATORIA - DESCRICAO: CADEIRA GIRATORIA AZUL - COR: AZUL	INSERVÍVEL	76,74
143	00867883		CADEIRA GIRATORIA - DESCRICAO: CADEIRA GIRATORIA AZUL - COR: AZUL	INSERVÍVEL	76,74
144	00867885		CADEIRA GIRATORIA - DESCRICAO: CADEIRA GIRATORIA AZUL - COR: AZUL	INSERVÍVEL	76,74
145	00867888		CADEIRA GIRATORIA - DESCRICAO: CADEIRA GIRATORIA AZUL - COR: AZUL	INSERVÍVEL	76,74
146	00867889		CADEIRA GIRATORIA - DESCRICAO: CADEIRA GIRATORIA AZUL - COR: AZUL	INSERVÍVEL	76,74
147	00867891		CADEIRA GIRATORIA - DESCRICAO: CADEIRA GIRATORIA AZUL - COR: AZUL	INSERVÍVEL	76,74
148	00867907		ESTANTE EM ACO	INSERVÍVEL	150,00
149	00867960		MESA . - DESCRICAO: MESA DE DESENHO	INSERVÍVEL	180,00
150	00867962		MESA . - DESCRICAO: MESA EM MADEIRA EM L	INSERVÍVEL	1.265,00
151	00867969		MESA PARA ESCRITORIO - DESCRICAO: MESA PARA ESCRITORIO LONGA	INSERVÍVEL	490,11
152	00867994		ESTANTE EM ACO - DESCRICAO: Estante de aço com 6 prateleiras.	INSERVÍVEL	90,00

- Bens Extraviados

** - Bens Adicionados





Governo de Mato Grosso
FUNDAÇÃO UNIVERSIDADE DO ESTADO DE MATO GROSSO



GOVERNO DO ESTADO DO MATO GROSSO
SISTEMA INTEGRADO DE GESTÃO PATRIMONIAL - SIGPAT
GERÊNCIA DE PATRIMÔNIO

Termo de Baixa

Nº do Termo: 2023000023

Data da Baixa:

Tipo de Baixa: DESFAZIMENTO

Unidade Gestora: FUNDACAO UNIVERSIDADE DO ESTADO DE MATO GROSSO

Destinatário:

Item	Patrimônio	Cód. Antigo	Descrição	Situação Física	VI. Aquisição
Total:					92.860,11

___/___/___.

___/___/___.

___/___/___.

Visto - Patrimônio

Emitente

Recebedor

- Bens Extraviados

** - Bens Adicionados



UNEMAT/DIC202312828A





ESTADO DE MATO GROSSO
SECRETARIA DE ESTADO DE CIÊNCIA, TECNOLOGIA E EDUCAÇÃO SUPERIOR
UNIVERSIDADE DO ESTADO DE MATO GROSSO
FACULDADE DE CIÊNCIAS EXATAS
CAMPUS UNIVERSITÁRIO "DEP. EST. RENÊ BARBOUR"
SUPERVISÃO DE PROCESSAMENTO DE DADOS



LAUDO TÉCNICO

Vimos por meio deste, comunicar à Vsª Srª que os equipamentos abaixo relacionados apresentavam inservíveis ao uso institucional, apresentando severas avarias aparentes, defasagem tecnológica e, em sua maioria, não funcionam mais, não apresentando o mínimo estado funcional esperado para que fossem aproveitados por esta Supervisão ou os demais setores por esta atendidos.

DESCRIÇÃO	EQUIPAMENTO	PATRIMÔNIO
Laserjet - 110v impressora hp 1018		A0015629
Microcomputador desktop - frequência do processador: 3 ghz - processador: pentium 4 - capacidade de hd: 40 gb - capacidade de memória: 2 gb - marca: itautec - modelo: 500e		00410170
Microcomputador desktop - frequência do processador: 3 ghz - processador: pentium 4 - capacidade de hd: 40 gb - capacidade de memória: 2 gb - marca: itautec - modelo: 500e		00410172
Microcomputador desktop - frequência do processador: 3 ghz - processador: pentium 4 - capacidade de hd: 40 gb - capacidade de memória: 2 gb - marca: itautec - modelo: 500e		00410196
Microcomputador desktop - frequência do processador: 2.5 ghz - processador: pentium e5200 - capacidade de hd: 160 gb - capacidade de memória: 2 gb - marca: dexp		00410348
Monitor de video lcd		862632
Microcomputador desktop - processador: intel pentium 4 - marca: itautec - serie: c1k7co1200029		00413740
Microcomputador cpu - descricao: microcomputador pc intel - dr. hank pantera		00863046
Monitor de video lcd - descricao: monitor lcd 15" - marca: proview		00863047
Microcomputador cpu - descricao: microcomputador pc intel - silykon		00863048
Monitor de video lcd - descricao: monitor lcd 15" - marca: proview		00863049
Monitor de video lcd - descricao: monitor lcd 15" - marca: proview		00863050
Microcomputador cpu - descricao: microcomputador pc intel - silykon		00863051
Scanner de mesa - descricao: scanner scanjet g4050- marca: hp		00863058
Scanner de mesa - descricao: scanner scanjet 2400 - marca: hp		00863059

Sem mais para o momento e certo de Vsª colaboração, elevamos votos de estima, consideração e apreço.

Sala da Supervisão de Processamento de Dados, 8 de março de 2023.



LAUDO TÉCNICO

Vimos por meio deste comunicado, informar à Supervisão de Patrimônio da Universidade do Estado de Mato Grosso - UNEMAT, Campus de Barra do Bugres, que os aparelhos de ares-condicionados destinados a manutenção preventiva, encontram-se inservíveis para uso institucional, tendo sua capacidade de refrigeração não condicionados a manutenção e aplicação de uso, apresentando em sua totalidade severas avarias, incapacitando sua capacidade de refrigeração e conseqüentemente sua utilização prática. Sendo assim, é desaconselhável sua aplicabilidade e instalação futura, devendo ser tratado estes, como material futuro de sucata.

ABAIXO SEGUE TABELA COM O NÚMERO DE PATRIMÔNIO E MODELO DOS EQUIPAMENTOS:

APARELHOS ARES-CONDICIONADOS NÃO FUNCIONAIS		
PATRIMÔNIO	MODELO	SITUAÇÃO
00041990	CONDICIONADOR DE AR. - BTUS: 18.000 - MARCA: ELECTROLUX - DESCRICAO: JANELA220 V	INSERVÍVEL
00041992	CONDICIONADOR DE AR. - BTUS: 18.000 - MARCA: ELECTROLUX - DESCRICAO: JANELA220 V	INSERVÍVEL
00042314	CONDENSADOR PARA CONDICIONADOR DE AR (SPLIT) -MARCA: SAMSUNG - BTUS: 24.000	INSERVÍVEL
00042318	CONDENSADOR PARA CONDICIONADOR DE AR (SPLIT) -MARCA: SAMSUNG - BTUS: 24.000	INSERVÍVEL
00042328	CONDENSADOR PARA CONDICIONADOR DE AR (SPLIT) -MARCA: SAMSUNG - BTUS: 24.000	INSERVÍVEL
00042331	CONDENSADOR PARA CONDICIONADOR DE AR (SPLIT) -MARCA: SAMSUNG - BTUS: 24.000	INSERVÍVEL
00042337	CONDENSADOR PARA CONDICIONADOR DE AR (SPLIT) -MARCA: SAMSUNG - BTUS: 24.000	INSERVÍVEL
00042340	CONDENSADOR PARA CONDICIONADOR DE AR (SPLIT) -MARCA: SAMSUNG - BTUS: 24.000	INSERVÍVEL
00042345	CONDENSADOR PARA CONDICIONADOR DE AR (SPLIT) -MARCA: SAMSUNG - BTUS: 24.000	INSERVÍVEL
00042349	CONDENSADOR PARA CONDICIONADOR DE AR (SPLIT) -MARCA: SAMSUNG - BTUS: 24.000	INSERVÍVEL
00042351	CONDENSADOR PARA CONDICIONADOR DE AR (SPLIT) -MARCA: SAMSUNG - BTUS: 24.000	INSERVÍVEL
00042354	CONDENSADOR PARA CONDICIONADOR DE AR	INSERVÍVEL



	(SPLIT) -MARCA: SAMSUNG - BTUS: 24.000	
00042356	CONDENSADOR PARA CONDICIONADOR DE AR (SPLIT) -MARCA: SAMSUNG - BTUS: 24.000	INSERVÍVEL
00042357	CONDENSADOR PARA CONDICIONADOR DE AR (SPLIT) -MARCA: SAMSUNG - BTUS: 24.000	INSERVÍVEL
00042358	CONDENSADOR PARA CONDICIONADOR DE AR (SPLIT) -MARCA: SAMSUNG - BTUS: 24.000	INSERVÍVEL
00042360	CONDENSADOR PARA CONDICIONADOR DE AR (SPLIT) -MARCA: SAMSUNG - BTUS: 24.000	INSERVÍVEL
00042385	CONDENSADOR PARA CONDICIONADOR DE AR (SPLIT) -MARCA: SAMSUNG - BTUS: 24.000	INSERVÍVEL
00413875	CONDICIONADOR DE AR DE PAREDE - BTUS:10.000	INSERVÍVEL
00419793	CONDICIONADOR DE AR DE PAREDE - MARCA:SPRINGER - BTUS: 10.000	INSERVÍVEL
00722583	CONDICIONADOR DE AR SPLIT - BTUS: 12.000	INSERVÍVEL
00722585	CONDICIONADOR DE AR SPLIT - BTUS: 12.000	INSERVÍVEL
00795080	CONDICIONADOR DE AR SPLIT - BTUS: 24.000DESCRICAÇÃO: 24.000 BTUS	INSERVÍVEL
00795082	CONDICIONADOR DE AR SPLIT - BTUS: 24.000 - DESCRICAÇÃO: 24.000 BTUS	INSERVÍVEL
00862564	CONDICIONADOR DE AR SPLIT 12.000 BTUS - DESCRICAÇÃO: AR CONDICIONADO SPLIT 12.000 BTUS -MARCA: YORK - S/N: 507701483081001238	INSERVÍVEL
00862982	CONDICIONADOR DE AR - DESCRICAÇÃO: AR CONDICIONADO SPLIT - MARCA: LG - 18000 BTUSMODELO: TSNC1825MA1	INSERVÍVEL

Sem mais para o momento, e tornando válido e ciente da boa-fé deste documento,
contamos com Vossa colaboração, elevamos votos de estima, consideração e apreço.

JM Ar Condicionado e Refrigeração.

José Jucilandio de Moraes

21.571.123/0001-52
JOSE JUCILANDIO DE MORAES - ME
AV MARECHAL CANDIDO RONDON Nº 553
CENTRO
CEP: 78.390.000 Barra do Bugres-MT

Barra do Bugres - MT, 07 de março de 2023



UNEMATCAP202311929A



ESTADO DE MATO GROSSO
SECRETARIA DE ESTADO DE CIÊNCIA, TECNOLOGIA E EDUCAÇÃO SUPERIOR
UNIVERSIDADE DO ESTADO DE MATO GROSSO
FACULDADE DE CIÊNCIAS EXATAS
CAMPUS UNIVERSITÁRIO "DEP. EST. RENÊ BARBOUR"
SUPERVISÃO DE PROCESSAMENTO DE DADOS



LAUDO TÉCNICO

Vimos por meio deste, comunicar à Vsª Srª que os equipamentos abaixo relacionados foram recebidos por Este Campus sob forma de doação e incorporados sem a devida verificação e triagem. Após a verificação dos equipamentos, foi constatado que os mesmos apresentavam-se inservíveis ao uso institucional, apresentando severas avarias aparentes, desfasagem tecnológica e, em sua maioria, não funcionavam mais, não apresentando o mínimo estado funcional esperado para que fossem aproveitados por esta Supervisão ou os demais setores por esta atendidos.

DESCRIÇÃO	EQUIPAMENTO	PATRIMÔNIO
MONITOR DE VIDEO LCD - DESCRICAO: MONITOR DE VÍDEO W19435V HP - SERIE: BRG03109LV		00864902
MONITOR DE VIDEO LCD - DESCRICAO: MONITOR DE VÍDEO W19435V HP - SERIE: BRG0310G4C		00864905
MONITOR DE VIDEO LCD - DESCRICAO: MONITOR DE VÍDEO W19435V HP - SERIE: BRG0310H61		00864913
MONITOR DE VIDEO LCD - DESCRICAO: MONITOR DE VÍDEO W19435V HP - SERIE: BRG1040NFQ		00864915
MONITOR DE VIDEO LCD - DESCRICAO: MONITOR DE VÍDEO W19435V HP - SERIE: BRG0310F1Z		00864916
MONITOR DE VIDEO LCD - DESCRICAO: MONITOR DE VÍDEO W19435V HP - SERIE: BRG0310H5K		00864917
MONITOR DE VIDEO LCD - DESCRICAO: MONITOR DE VÍDEO LGL15525Q - SERIE: 804SPUUB3382		00864826
MONITOR DE VIDEO LCD - DESCRICAO: MONITOR DE VÍDEO PROVIEW FV726AW - SERIE: 7898196062208		00864827
MONITOR DE VIDEO LCD - DESCRICAO: MONITOR DE VÍDEO POSITIVO P016CMY5FMZ0 - SERIE: Z0A6HXNSCO5943		00864828
MONITOR DE VIDEO LCD - DESCRICAO: MONITOR DE VÍDEO W19435V HP - SERIE: BRG1040N5C		00864896
MONITOR DE VIDEO LCD - DESCRICAO: MONITOR DE VÍDEO LG L15525Q - SERIE: 709SPED39156		00864846
MONITOR DE VIDEO LCD - DESCRICAO: MONITOR DE VÍDEO LG L15525Q - SERIE: 7105P5LQ1086		00864843
MONITOR DE VIDEO LCD - DESCRICAO: MONITOR DE VÍDEO LG L15525Q - SERIE: 801SPUHH2134		00864844

Assinatura





ESTADO DE MATO GROSSO
SECRETARIA DE ESTADO DE CIÊNCIA, TECNOLOGIA E EDUCAÇÃO SUPERIOR
UNIVERSIDADE DO ESTADO DE MATO GROSSO
FACULDADE DE CIÊNCIAS EXATAS
CAMPUS UNIVERSITÁRIO "DEP. EST. RENÊ BARBOUR"
SUPERVISÃO DE PROCESSAMENTO DE DADOS



MONITOR DE VIDEO LCD - DESCRICAO: MONITOR DE VÍDEO LG L15525Q - SERIE: 8018P6FH1997	00864845
MONITOR DE VIDEO LCD - DESCRICAO: MONITOR DE VÍDEO LG L15525Q - SERIE: 710SPDTQ0562	00864848
MONITOR DE VIDEO LCD - DESCRICAO: MONITOR DE VÍDEO LG L15525Q - SERIE: 710SPFXP9147	00864850
MONITOR DE VIDEO LCD - DESCRICAO: MONITOR DE VÍDEO LG L15525Q - SERIE: 710SPTMB3697	00864851
MONITOR DE VIDEO LCD - DESCRICAO: MONITOR DE VÍDEO LG L15525Q - SERIE: 801SPVHB8551	00864852
MONITOR DE VIDEO LCD - DESCRICAO: MONITOR DE VÍDEO LG L15525Q - SERIE: 710SPOJO0580	00864853
MONITOR DE VIDEO LCD - DESCRICAO: MONITOR DE VÍDEO LG L15525Q - SERIE: 801SPJD8828	00864854
MONITOR DE VIDEO LCD - DESCRICAO: MONITOR DE VÍDEO LG L15525Q - SERIE: 802SPYRO1514	00864855
MONITOR DE VIDEO LCD - DESCRICAO: MONITOR DE VÍDEO LG L15525Q - SERIE: 802SPUU32726	00864856
MONITOR DE VIDEO LCD - DESCRICAO: MONITOR DE VÍDEO LG L15525Q - SERIE: 802SPYR32690	00864858

Sem mais para o momento e certo de Vsª colaboração, elevamos votos de estima, consideração e apreço.

JOÃO MILANI JÚNIOR
Supervisor de Processamento de Dados
UNEMAT - Barra do Bugres
Portaria nº 2652/2016

Sala da Supervisão de Processamento de Dados, 13 de setembro de 2022.





GOVERNO DO ESTADO DE MATO GROSSO
SECRETARIA DE ESTADO DE CIÊNCIA, TECNOLOGIA, EDUCAÇÃO SUPERIOR
UNIVERSIDADE DO ESTADO DE MATO GROSSO
CÂMPUS UNIVERSITÁRIO “DEP. EST. RENÊ BARBOUR”
SUPERVISÃO DE PATRIMÔNIO

FOTOS DOS ARQUIVOS DOS BENS PARA BAIXA



UNEMATCAP202313534A

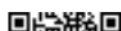

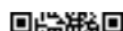

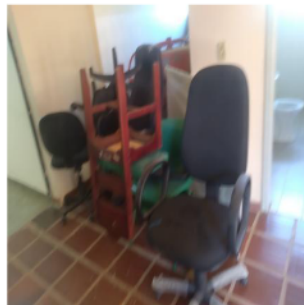

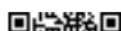
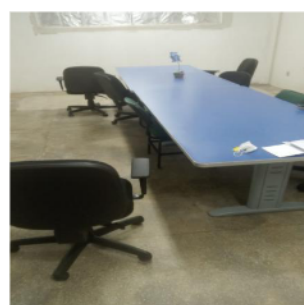
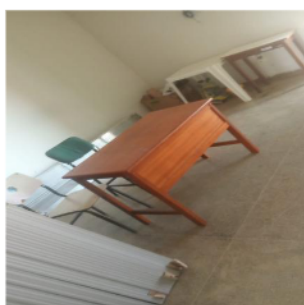
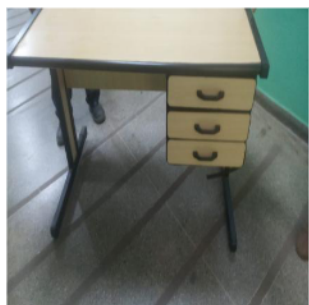

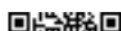
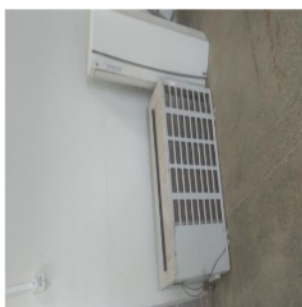



Governo do Estado de Mato Grosso



FUNDAÇÃO UNIVERSIDADE DO ESTADO DE MATO GROSSO

CI Nº 01566/2023/PRAD-SPAT/UNEMAT

Cáceres/MT, 21 de março de 2023

Assunto: Avaliação de Bens Móveis para Baixa

Ao (À) Fabio Iser

Senhor Presidente da Comissão de Avaliação de Bens.

Ao tempo em que o cumprimentamos cordialmente, encaminhamos a V. S.^a o presente processo para avaliação de bens inservíveis do Campus Universitário de Barra do Bugres.

Sem mais para o momento, subscrevemo-nos

Cordialmente,

RICARDO ANTONIO PEREIRA
AGENTE UNIVERSITARIO LC 321
SUPERVISAO DE PATRIMONIO





Governo de Mato Grosso
FUNDAÇÃO UNIVERSIDADE DO ESTADO DE MATO GROSSO



GOVERNO DO ESTADO DE MATO GROSSO
SECRETARIA DE ESTADO DE CIÊNCIA E TECNOLOGIA
UNIVERSIDADE DO ESTADO DE MATO GROSSO
COMISSÃO DE AVALIAÇÃO E BAIXA PATRIMONIAL – CAB



**TERMO DE AVALIAÇÃO Nº 095/2024/CAB
UNEMAT-PRO-2023/02642**

A Comissão de Avaliação e Baixa Patrimonial da Universidade do Estado de Mato Grosso - UNEMAT, instituída pela Portaria nº 1481/2020; Considerando a Lei Estadual nº 11.109/2020, o Decreto Estadual nº 194/2015, a Resolução nº 003/2012 – CONSUNI, a Instrução Normativa nº 004/2017 – UNEMAT e as demais legislações que normatizam a gestão de bens patrimoniais;

RESOLVE ASSIM AVALIAR:

Os bens constantes neste termo fazem parte do patrimônio próprio da UNEMAT, e atualmente estão lotados no Campus Universitário de Barra do Bugres, que solicita a baixa dos mesmos.

No que tange esta Comissão, os bens foram avaliados seguindo os preceitos de utilização e conservação estabelecidos no Decreto Estadual nº 194/2015. Quanto à utilização os bens foram classificados como INSERVÍVEIS por não terem mais utilidade para o Órgão, sendo enquadrados como obsoletos e irrecuperáveis, uma vez que se tornaram antiquados, caindo em desuso devido à perda de suas características ou da inviabilidade econômica de sua recuperação. Já referente à conservação, foram classificados como PÉSSIMOS, o que representa 10% do seu valor de aquisição, condição esta que os enquadram para a baixa conforme estabelece o Artigo 86 deste Decreto.

Diante do exposto, justifica-se a baixa dos mesmos por serem bens na grande maioria antigos, que já atingiram ou mesmo ultrapassaram o seu período de vida útil, e não apresentam mais condições de uso. Para muitos deles já não se encontram mais peças para reposição devido a sua defasagem. Para outros, qualquer tentativa de recuperação seria mais onerosa do que benéfica para a Instituição, fato este que torna a sua recuperação inviável.

Conforme define o Artigo 12 da Lei Estadual 11.109/2020, compete ao órgão ou entidade detentora do bem realizar os atos necessários para a destinação do bem móvel classificado como inservível. Já o Artigo 25 desta Lei ressalta que os bens móveis, objeto de desfazimento, que não exijam a sua inutilização deverão ser preferencialmente destinados à reciclagem ou reutilização. Deste modo, a UNEMAT dispõe atualmente de três cooperativas de reciclagem credenciadas para realizar este tipo de coleta, conforme publicação do Diário Oficial anexo. Assim, os bens serão destinados a uma dessas cooperativas conforme trâmite realizado pela Diretoria de Patrimônio e Serviços juntamente com o Setor de Patrimônio do Campus de Barra do

COMISSÃO DE AVALIAÇÃO E BAIXA PATRIMONIAL
Av. Tancredo Neves, 1095, CEP: 78.200-000, Cáceres, MT
Tel/PABX: (65) 3221 0077 OU (65) 3221 0029
www.unemat.br – Email: cab@unemat.br

UNEMAT
Universidade do Estado de Mato Grosso



UNEMAT/DIC/2024/53088A





Governo de Mato Grosso
FUNDAÇÃO UNIVERSIDADE DO ESTADO DE MATO GROSSO



GOVERNO DO ESTADO DE MATO GROSSO
SECRETARIA DE ESTADO DE CIÊNCIA E TECNOLOGIA
UNIVERSIDADE DO ESTADO DE MATO GROSSO
COMISSÃO DE AVALIAÇÃO E BAIXA PATRIMONIAL – CAB



Bugres, o qual é responsável pelo acompanhamento do procedimento de descarte conforme previsto no Artigo 31 da Instrução Normativa 04/2017-UNEMAT.

Esta avaliação é de cunho informativo, somente após autorização do dirigente máximo da Instituição, mediante documento próprio, a mesma poderá ser efetivada. Posto isto, retornamos o presente instrumento para análise e demais trâmites necessários.

BENS PARA BAIXA PATRIMONIAL					
MODALIDADE DE BAIXA: DESFAZIMENTO					
ORIGEM: UNIVERSIDADE DO ESTADO DE MATO GROSSO – CAMPUS DE BARRA DO BUGRES					
DESTINO: COOPERATIVA DE RECICLAGEM					
Item	Patrimônio	Cód. Antigo	Descrição	Situação Física	VL. Aquisição
1	A0013061	360000018105	MESA PARA IMPRESSORA	INSERVÍVEL	180,00
2	A0013099	360000022803	CADEIRA AMODADA - COR AZUL	INSERVÍVEL	80,00
3	A0013124	360000026200	MESINHAS ESCOLARES	INSERVÍVEL	50,00
4	A0013267	360000045901	CADEIRA .	INSERVÍVEL	45,00
5	A0013474	360000082503	CADEIRA AMODADA - COR AZUL	INSERVÍVEL	80,00
6	A0013515	360000087205	CADEIRA AMODADA - COR AZUL	INSERVÍVEL	80,00
7	A0013606	360000107904	CADEIRA ESTOFADA AZUL	INSERVÍVEL	60,00
8	A0013735	360000126407	CADEIRA .	INSERVÍVEL	30,00
9	A0013965	360000172302	ARQUIVO DE METAL	INSERVÍVEL	300,00
10	A0014446	360000268302	CADEIRA GIRATORIA	INSERVÍVEL	120,00
11	A0015207	360000359902	ARMARIO DE MADEIRA	INSERVÍVEL	300,00





Governo de Mato Grosso
FUNDAÇÃO UNIVERSIDADE DO ESTADO DE MATO GROSSO



GOVERNO DO ESTADO DE MATO GROSSO
SECRETARIA DE ESTADO DE CIÊNCIA E TECNOLOGIA
UNIVERSIDADE DO ESTADO DE MATO GROSSO
COMISSÃO DE AVALIAÇÃO E BAIXA PATRIMONIAL – CAB



12	A0015629	360000509202	LASERJET - 110V IMPRESSORA HP 1018	INSERVÍVEL	430,00
13	A0016040	360000557203	ARMÁRIO 02 PORTAS - METÁLICO - 1,98X0,90X0,40 LUNASA - METÁLICO - CH26	INSERVÍVEL	667,00
14	A0030178	360000150101	ESCRIVANINHA COM TRÊS GAVETAS	INSERVÍVEL	300,00
15	A0030263	360000200902	FILMADORA PANASONIC M9000	INSERVÍVEL	3.850,00
16	A0030323	360000207001	ARQUIVO DE AÇO	INSERVÍVEL	600,00
17	N1843773		CADEIRA UNIVERSITARIA - COR: VERDE - ESTRUTURA: EM PLASTICO - MARCA: MILAN - MODELO: MILANFLEX	INSERVÍVEL	79,00
18	N1843997		MESA UNIVERSITARIA - MARCA: MILAN - MODELO: MILANFLEX	INSERVÍVEL	139,40
19	00022016		CADEIRA GIRATORIA EM TECIDO - DESCRICAO: VANDAFLEX LUXO - COR: PRETA - ESTRUTURA: EM METAL	INSERVÍVEL	135,35
20	00041288		CADEIRA GIRATORIA EM COURVIM - DESCRICAO: CADEIRA SECRETÁRIA COM BRAÇO - COR: PRETA - ESTRUTURA: EM METAL - MARCA: VANDA FLEX	INSERVÍVEL	175,00
21	00041293		CADEIRA FIXA EM COURVIM - DESCRICAO: 4 PÉS - COR: PRETA - ESTRUTURA: EM METAL - MARCA: VANDA FLEX	INSERVÍVEL	94,00
22	00041303		CADEIRA GIRATORIA EM COURVIM - DESCRICAO: CADEIRA DIRETOR RECLINÁVEL - COR: PRETA - ESTRUTURA: EM METAL - MARCA:	INSERVÍVEL	311,00

COMISSÃO DE AVALIAÇÃO E BAIXA PATRIMONIAL
Av. Tancredo Neves, 1095, CEP: 78.200-000, Cáceres, MT
Tel/PABX: (65) 3221 0077 OU (65) 3221 0029
www.unemat.br – Email: cab@unemat.br

UNEMAT
Universidade do Estado de Mato Grosso



UNEMAT/DIC202453088A





Governo de Mato Grosso
FUNDAÇÃO UNIVERSIDADE DO ESTADO DE MATO GROSSO



GOVERNO DO ESTADO DE MATO GROSSO
SECRETARIA DE ESTADO DE CIÊNCIA E TECNOLOGIA
UNIVERSIDADE DO ESTADO DE MATO GROSSO
COMISSÃO DE AVALIAÇÃO E BAIXA PATRIMONIAL – CAB



			VANDA FLEX		
23	00041306		CADEIRA GIRATORIA EM COURVIM - DESCRICAO: CADEIRA DIRETOR RECLINÁVEL - COR: PRETA - ESTRUTURA: EM METAL - MARCA: VANDA FLEX	INSERVÍVEL	311,00
24	00041990		CONDICIONADOR DE AR. - BTUS: 18.000 - MARCA: ELECTROLUX - DESCRICAO: JANELA 220 V	INSERVÍVEL	1.570,00
25	00041992		CONDICIONADOR DE AR. - BTUS: 18.000 - MARCA: ELECTROLUX - DESCRICAO: JANELA 220 V	INSERVÍVEL	1.570,00
26	00042314		CONDENSADOR PARA CONDICIONADOR DE AR (SPLIT) - MARCA: SAMSUNG - BTUS: 24.000	INSERVÍVEL	2.100,00
27	00042318		CONDENSADOR PARA CONDICIONADOR DE AR (SPLIT) - MARCA: SAMSUNG - BTUS: 24.000	INSERVÍVEL	2.100,00
28	00042328		CONDENSADOR PARA CONDICIONADOR DE AR (SPLIT) - MARCA: SAMSUNG - BTUS: 24.000	INSERVÍVEL	2.100,00
29	00042331		CONDENSADOR PARA CONDICIONADOR DE AR (SPLIT) - MARCA: SAMSUNG - BTUS: 24.000	INSERVÍVEL	2.100,00
30	00042337		CONDENSADOR PARA CONDICIONADOR DE AR (SPLIT) - MARCA: SAMSUNG - BTUS: 24.000	INSERVÍVEL	2.100,00

COMISSÃO DE AVALIAÇÃO E BAIXA PATRIMONIAL
Av. Tancredo Neves, 1095, CEP: 78.200-000, Cáceres, MT
Tel/PABX: (65) 3221 0077 OU (65) 3221 0029
www.unemat.br – Email: cab@unemat.br

UNEMAT
Universidade do Estado de Mato Grosso



UNEMATD/C202453088A





Governo de Mato Grosso
FUNDAÇÃO UNIVERSIDADE DO ESTADO DE MATO GROSSO



GOVERNO DO ESTADO DE MATO GROSSO
SECRETARIA DE ESTADO DE CIÊNCIA E TECNOLOGIA
UNIVERSIDADE DO ESTADO DE MATO GROSSO
COMISSÃO DE AVALIAÇÃO E BAIXA PATRIMONIAL – CAB



31	00042340		CONDENSADOR PARA CONDICIONADOR DE AR (SPLIT) - MARCA: SAMSUNG - BTUS: 24.000	INSERVÍVEL	2.100,00
32	00042345		CONDENSADOR PARA CONDICIONADOR DE AR (SPLIT) - MARCA: SAMSUNG - BTUS: 24.000	INSERVÍVEL	2.100,00
33	00042349		CONDENSADOR PARA CONDICIONADOR DE AR (SPLIT) - MARCA: SAMSUNG - BTUS: 24.000	INSERVÍVEL	2.100,00
34	00042351		CONDENSADOR PARA CONDICIONADOR DE AR (SPLIT) - MARCA: SAMSUNG - BTUS: 24.000	INSERVÍVEL	2.100,00
35	00042354		CONDENSADOR PARA CONDICIONADOR DE AR (SPLIT) - MARCA: SAMSUNG - BTUS: 24.000	INSERVÍVEL	2.100,00
36	00042356		CONDENSADOR PARA CONDICIONADOR DE AR (SPLIT) - MARCA: SAMSUNG - BTUS: 24.000	INSERVÍVEL	2.100,00
37	00042357		CONDENSADOR PARA CONDICIONADOR DE AR (SPLIT) - MARCA: SAMSUNG - BTUS: 24.000	INSERVÍVEL	2.100,00
38	00042358		CONDENSADOR PARA CONDICIONADOR DE AR (SPLIT) - MARCA: SAMSUNG - BTUS: 24.000	INSERVÍVEL	2.100,00
39	00042360		CONDENSADOR PARA CONDICIONADOR DE AR (SPLIT) - MARCA: SAMSUNG - BTUS: 24.000	INSERVÍVEL	2.100,00





Governo de Mato Grosso
FUNDAÇÃO UNIVERSIDADE DO ESTADO DE MATO GROSSO



GOVERNO DO ESTADO DE MATO GROSSO
SECRETARIA DE ESTADO DE CIÊNCIA E TECNOLOGIA
UNIVERSIDADE DO ESTADO DE MATO GROSSO
COMISSÃO DE AVALIAÇÃO E BAIXA PATRIMONIAL – CAB



40	00042375		CONDENSADOR PARA CONDICIONADOR DE AR (SPLIT) - MARCA: SAMSUNG - BTUS: 24.000	INSERVÍVEL	2.100,00
41	00042378		CONDENSADOR PARA CONDICIONADOR DE AR (SPLIT) - MARCA: SAMSUNG - BTUS: 24.000	INSERVÍVEL	2.100,00
42	00042385		CONDENSADOR PARA CONDICIONADOR DE AR (SPLIT) - MARCA: SAMSUNG - BTUS: 24.000	INSERVÍVEL	2.100,00
43	00410170	360000000804	MICROCOMPUTADOR DESKTOP - FREQUENCIA DO PROCESSADOR: 3 GHZ - PROCESSADOR: PENTIUM 4 - CAPACIDADE DE HD: 40 GB - CAPACIDADE DE MEMORIA: 2 GB - MARCA: ITAUTEC - MODELO: 500E	INSERVÍVEL	1.000,00
44	00410172	3600000005906	MICROCOMPUTADOR DESKTOP - FREQUENCIA DO PROCESSADOR: 3 GHZ - PROCESSADOR: PENTIUM 4 - CAPACIDADE DE HD: 40 GB - CAPACIDADE DE MEMORIA: 2 GB - MARCA: ITAUTEC - MODELO: 500E	INSERVÍVEL	1.000,00
45	00410196	360000166402	MICROCOMPUTADOR DESKTOP - FREQUENCIA DO PROCESSADOR: 3 GHZ - PROCESSADOR: PENTIUM 4 - CAPACIDADE DE HD: 40 GB - CAPACIDADE DE MEMORIA: 2 GB - MARCA: ITAUTEC - MODELO: 500E	INSERVÍVEL	1.500,00
46	00410243	360000027602	BANQUETA FIXA EM MADEIRA - TONALIDADE / ACABAMENTO: CEREJEIRA	INSERVÍVEL	45,00
47	00410348	360000310101	MICROCOMPUTADOR DESKTOP - FREQUENCIA DO PROCESSADOR: 2.5 GHZ - PROCESSADOR: PENTIUM E5200 - CAPACIDADE DE HD:	INSERVÍVEL	1.500,00





Governo de Mato Grosso
FUNDAÇÃO UNIVERSIDADE DO ESTADO DE MATO GROSSO



GOVERNO DO ESTADO DE MATO GROSSO
SECRETARIA DE ESTADO DE CIÊNCIA E TECNOLOGIA
UNIVERSIDADE DO ESTADO DE MATO GROSSO
COMISSÃO DE AVALIAÇÃO E BAIXA PATRIMONIAL – CAB



			160 GB - CAPACIDADE DE MEMÓRIA: 2 GB - MARCA: DEXPC		
48	00410420	360000042201	BANQUETA FIXA EM MADEIRA - TONALIDADE / ACABAMENTO: CEREJEIRA	INSERVÍVEL	45,00
49	00410761	360000223803	MESA PARA MICROCOMPUTADOR - ESTRUTURA: EM MADEIRA - COR: BRANCA - TONALIDADE / ACABAMENTO: CLARA	INSERVÍVEL	200,00
50	00413497	360000303600	MESA PARA ESCRITÓRIO EM MADEIRA - GAVETAS: 01 - TONALIDADE / ACABAMENTO: CEREJEIRA	INSERVÍVEL	184,00
51	00413520	360000022300	CADEIRA FIXA EM TECIDO - COR: AZUL - ESTRUTURA: EM METAL	INSERVÍVEL	54,70
52	00413558	360000007800	CADEIRA GIRATORIA EM TECIDO - COR: PRETA - ESTRUTURA: EM METAL	INSERVÍVEL	45,00
53	00413656	360000050800	ARMARIO ALTO EM AÇO - PORTAS: 02 - PRATELEIRAS: 04 - COR: CINZA - MARCA: PANDIN	INSERVÍVEL	56,00
54	00413671	360000108000	CADEIRA GIRATORIA EM TECIDO - COR: PRETA - ESTRUTURA: EM METAL - MARCA: MILAN	INSERVÍVEL	250,00
55	00413740	360000500600	MICROCOMPUTADOR DESKTOP - PROCESSADOR: INTEL PENTIUM 4 - MARCA: ITAUTEC - SERIE: C1K7CO1200029	INSERVÍVEL	75,00
56	00413749	360000207700	ESTACAO DE TRABALHO EM L - GAVETAS: 03 - TONALIDADE / ACABAMENTO: LAMINADO MELAMINICO	INSERVÍVEL	74,00

COMISSÃO DE AVALIAÇÃO E BAIXA PATRIMONIAL
Av. Tancredo Neves, 1095, CEP: 78.200-000, Cáceres, MT
Tel/PABX: (65) 3221 0077 OU (65) 3221 0029
www.unemat.br – Email: cab@unemat.br

UNEMAT
Universidade do Estado de Mato Grosso



UNEMAT/DIC202453088A





Governo de Mato Grosso
FUNDAÇÃO UNIVERSIDADE DO ESTADO DE MATO GROSSO



GOVERNO DO ESTADO DE MATO GROSSO
SECRETARIA DE ESTADO DE CIÊNCIA E TECNOLOGIA
UNIVERSIDADE DO ESTADO DE MATO GROSSO
COMISSÃO DE AVALIAÇÃO E BAIXA PATRIMONIAL – CAB



57	00413773	360000510600	POLTRONA GIRATORIA EM COURVIM - COR: PRETA - ESTRUTURA: EM METAL - MARCA: BELO	INSERVÍVEL	301,00
58	00413875	360000252003	CONDICIONADOR DE AR DE PAREDE - BTUS: 10.000	INSERVÍVEL	1.200,00
59	00413959	360000226304	BANQUETA FIXA EM MADEIRA - TONALIDADE / ACABAMENTO: CEREJEIRA	INSERVÍVEL	50,00
60	00413997	360000543700	MICROSCOPIO . - MARCA: NOVA - MODELO: NOVA107 - SERIE: 07124544	INSERVÍVEL	1.600,00
61	00414020	360000230700	BANQUETA FIXA EM MADEIRA - TONALIDADE / ACABAMENTO: CEREJEIRA	INSERVÍVEL	495,83
62	00414034	360000101200	CAVALETE EM MADEIRA	INSERVÍVEL	315,00
63	00414035	360000101000	CAVALETE EM MADEIRA	INSERVÍVEL	60,00
64	00419793	360000337701	CONDICIONADOR DE AR DE PAREDE - MARCA: SPRINGER - BTUS: 10.000	INSERVÍVEL	1.200,00
65	00420032	360000304502	BANQUETA FIXA EM MADEIRA	INSERVÍVEL	45,00
66	00424918	360000088400	CADEIRA FIXA EM TECIDO - COR: AZUL - ESTRUTURA: EM METAL	INSERVÍVEL	600,00
67	00429415	360000217007	MESA ESCOLAR PARA ALUNO - ESTRUTURA: EM METAL - DESCRICAO: MESA UNIVERSITARIA - TONALIDADE / ACABAMENTO: LAMINADO MELAMINICO	INSERVÍVEL	50,00





Governo de Mato Grosso
FUNDAÇÃO UNIVERSIDADE DO ESTADO DE MATO GROSSO



GOVERNO DO ESTADO DE MATO GROSSO
SECRETARIA DE ESTADO DE CIÊNCIA E TECNOLOGIA
UNIVERSIDADE DO ESTADO DE MATO GROSSO
COMISSÃO DE AVALIAÇÃO E BAIXA PATRIMONIAL – CAB



68	00430020	360000391700	BANQUETA FIXA EM MADEIRA - TONALIDADE / ACABAMENTO: CEREJEIRA - ESTRUTURA: EM MADEIRA	INSERVÍVEL	40,00
69	00430261	360000079503	MESA ESCOLAR PARA PROFESSOR - DESCRICAÇÃO: MADEIRA - LAMINADO	INSERVÍVEL	250,00
70	00430399	360000273504	BANQUETA FIXA EM MADEIRA - TONALIDADE / ACABAMENTO: CEREJEIRA	INSERVÍVEL	45,00
71	00430473	360000352502	BANQUETA FIXA EM MADEIRA - TONALIDADE / ACABAMENTO: CEREJEIRA - ESTRUTURA: EM MADEIRA	INSERVÍVEL	45,00
72	00435139	360000093400	ARQUIVO EM AÇO - GAVETAS: 04 - COR: CINZA	INSERVÍVEL	200,00
73	00435143	360000093300	ARQUIVO EM AÇO - GAVETAS: 04 - COR: CINZA	INSERVÍVEL	200,00
74	00685089		MESA EM FORMATO "L" - MARCA: VANDAFLEX - ESTRUTURA: EM MADEIRA - COR: MARROM - GAVETAS: 02 - DESCRIÇÃO: TAM. 1600 X 1200 X 600 X 740	INSERVÍVEL	1.265,00
75	00685092		POLTRONA GIRATORIA EM COURVIM - DESCRIÇÃO: POLTRONA PRESIDENTE COM APOIO DE CABEÇA. - COR: PRETA - MARCA: VANDAFLEX	INSERVÍVEL	490,00
76	00685980		MICROCOMPUTADOR DESKTOP - DESCRIÇÃO: DEXPC NEREUS PROCESSADOR AMD FX4300 3.8GHZ / MEMORIA 04GB / HD 1TB / GRAVADORA DVD-RW / REDE ONBOARD 10/10/100/1000MBS / LEITOR DE	INSERVÍVEL	1.789,50





Governo de Mato Grosso
FUNDAÇÃO UNIVERSIDADE DO ESTADO DE MATO GROSSO



GOVERNO DO ESTADO DE MATO GROSSO
SECRETARIA DE ESTADO DE CIÊNCIA E TECNOLOGIA
UNIVERSIDADE DO ESTADO DE MATO GROSSO
COMISSÃO DE AVALIAÇÃO E BAIXA PATRIMONIAL – CAB



			CARTÃO / TECLADO / MOUSE / CAIXA DE SOM. - SERIE: DPC223780		
77	00695761		CADEIRA GIRATORIA EM COURVIM - DESCRICAO: CADEIRA GIRATÓRIA DIRETOR EM ESPUMA INJETADA - COR: PRETA - ESTRUTURA: EM METAL	INSERVÍVEL	345,00
78	00722583		CONDICIONADOR DE AR SPLIT - BTUS: 12.000	INSERVÍVEL	1.333,00
79	00722585		CONDICIONADOR DE AR SPLIT - BTUS: 12.000	INSERVÍVEL	1.333,00
80	00722587		CADEIRA FIXA EM COURVIM - DESCRICAO: CADEIRA SECRETÁRIA FIXA COM QUATRO PÉS NA COR PRETA - COR: PRETA - ESTRUTURA: EM METAL - MARCA: VANDAFLEX	INSERVÍVEL	131,00
81	00722816		ESTANTE EM AÇO - PRATELEIRAS: 05 - COR: CINZA - MARCA: W3 - DESCRICAO: ESTANTE EM AÇO NA COR CINZA	INSERVÍVEL	149,00
82	00795080		CONDICIONADOR DE AR SPLIT - BTUS: 24.000 - DESCRICAO: 24.000 BTUS	INSERVÍVEL	2.989,00
83	00795082		CONDICIONADOR DE AR SPLIT - BTUS: 24.000 - DESCRICAO: 24.000 BTUS	INSERVÍVEL	2.989,00
84	00862262		ARQUIVO . - DESCRICAO: EM AÇO COM 4 GAVETAS (PRPPG 16560)	INSERVÍVEL	62,50
85	00862558		POLTRONA GIRATORIA EM TECIDO - DESCRICAO: POLTRONA GIRATÓRIA TECIDO - COR: VERMELHA - MARCA: MARTIFLEX	INSERVÍVEL	163,96

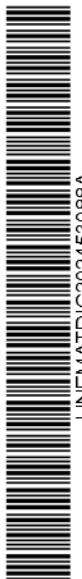



Governo de Mato Grosso
FUNDAÇÃO UNIVERSIDADE DO ESTADO DE MATO GROSSO



GOVERNO DO ESTADO DE MATO GROSSO
SECRETARIA DE ESTADO DE CIÊNCIA E TECNOLOGIA
UNIVERSIDADE DO ESTADO DE MATO GROSSO
COMISSÃO DE AVALIAÇÃO E BAIXA PATRIMONIAL – CAB



86	00862560		CADEIRA GIRATORIA EM TECIDO - DESCRICAO: CADEIRA GIRATÓRIA TECIDO - MODELO: SECRETÁRIA - COR: AZUL	INSERVÍVEL	76,74
87	00862562		CADEIRA GIRATORIA EM TECIDO - DESCRICAO: CADEIRA GIRATÓRIA TECIDO - MODELO: SECRETÁRIA - COR: AZUL	INSERVÍVEL	76,74
88	00862564		CONDICIONADOR DE AR SPLIT 12.000 BTUS - DESCRICAO: AR CONDICIONADO SPLIT 12.000 BTUS - MARCA: YORK - S/N: 507701483081001238	INSERVÍVEL	600,00
89	00862588		CADEIRA GIRATORIA EM TECIDO - DESCRICAO: CADEIRA GIRATÓRIA TECIDO - MODELO: SECRETÁRIA - COR: AZUL	INSERVÍVEL	76,74
90	00862616		CADEIRA GIRATORIA EM TECIDO - DESCRICAO: CADEIRA GIRATÓRIA TECIDO - MODELO: SECRETÁRIA - COR: AZUL	INSERVÍVEL	76,74
91	00862619		CADEIRA GIRATORIA EM TECIDO - DESCRICAO: CADEIRA GIRATÓRIA TECIDO - MODELO: SECRETÁRIA - COR: AZUL	INSERVÍVEL	76,74
92	00862621		CADEIRA GIRATORIA EM TECIDO - DESCRICAO: CADEIRA GIRATÓRIA TECIDO - MODELO: SECRETÁRIA - COR: AZUL	INSERVÍVEL	76,74
93	00862625		CADEIRA GIRATORIA EM TECIDO - DESCRICAO: CADEIRA GIRATÓRIA TECIDO - MODELO: SECRETÁRIA - COR: AZUL	INSERVÍVEL	76,74





Governo de Mato Grosso
FUNDAÇÃO UNIVERSIDADE DO ESTADO DE MATO GROSSO



GOVERNO DO ESTADO DE MATO GROSSO
SECRETARIA DE ESTADO DE CIÊNCIA E TECNOLOGIA
UNIVERSIDADE DO ESTADO DE MATO GROSSO
COMISSÃO DE AVALIAÇÃO E BAIXA PATRIMONIAL – CAB



94	00862628		CADEIRA GIRATORIA EM TECIDO - DESCRICAO: CADEIRA GIRATÓRIA TECIDO - MODELO: SECRETÁRIA - COR: AZUL	INSERVÍVEL	76,74
95	00862630		CADEIRA GIRATORIA EM TECIDO - DESCRICAO: CADEIRA GIRATÓRIA TECIDO - MODELO: SECRETÁRIA - COR: AZUL	INSERVÍVEL	76,74
96	00862631		CADEIRA GIRATORIA EM TECIDO - DESCRICAO: CADEIRA GIRATÓRIA TECIDO - MODELO: SECRETÁRIA - COR: AZUL	INSERVÍVEL	76,74
97	00862632		MONITOR DE VIDEO LCD - DESCRICAO: MONITOR TV LED 24" - MARCA: SAMSUNG - MODELO: FX2490HD	INSERVÍVEL	228,56
98	00862765		MICROCOMPUTADOR CPU - PROCESSADOR: AMD - DESCRICAO: MICROCOMPUTADOR - PROCESSADOR: AMD	INSERVÍVEL	281,69
99	00862770		BEBEDOURO INDUSTRIAL 100LT - DESCRICAO: BEBEDOURO 100 LITROS - MARCA: REFRIGERAÇÃO NACIONAL - S/N: 9887	INSERVÍVEL	983,40
100	00862928		CADEIRA GIRATORIA EM TECIDO - DESCRICAO: CADEIRA GIRATÓRIA - COR: AZUL	INSERVÍVEL	76,74
101	00862929		CADEIRA GIRATORIA EM TECIDO - DESCRICAO: CADEIRA GIRATÓRIA - COR: AZUL	INSERVÍVEL	76,74





Governo de Mato Grosso
FUNDAÇÃO UNIVERSIDADE DO ESTADO DE MATO GROSSO



GOVERNO DO ESTADO DE MATO GROSSO
SECRETARIA DE ESTADO DE CIÊNCIA E TECNOLOGIA
UNIVERSIDADE DO ESTADO DE MATO GROSSO
COMISSÃO DE AVALIAÇÃO E BAIXA PATRIMONIAL – CAB



102	00862982		CONDICIONADOR DE AR - DESCRICAO: AR CONDICIONADO SPLIT - MARCA: LG - 18000 BTUS - MODELO: TSNC1825MA1	INSERVÍVEL	1.122,33
103	00863046		MICROCOMPUTADOR CPU - DESCRICAO: MICROCOMPUTADOR PC INTEL - DR. HANK PANTERA	INSERVÍVEL	557,99
104	00863047		MONITOR DE VIDEO LCD - DESCRICAO: MONITOR LCD 15" - MARCA: PROVIEW	INSERVÍVEL	189,09
105	00863048		MICROCOMPUTADOR CPU - DESCRICAO: MICROCOMPUTADOR PC INTEL - SILYKON	INSERVÍVEL	557,99
106	00863049		MONITOR DE VIDEO LCD - DESCRICAO: MONITOR LCD 15" - MARCA: PROVIEW	INSERVÍVEL	189,09
107	00863050		MONITOR DE VIDEO LCD - DESCRICAO: MONITOR LCD 15" - MARCA: PROVIEW	INSERVÍVEL	189,09
108	00863051		MICROCOMPUTADOR CPU - DESCRICAO: MICROCOMPUTADOR PC INTEL - SILYKON	INSERVÍVEL	557,99
109	00863058		SCANNER DE MESA - DESCRICAO: SCANNER SCANJET G4050- MARCA: HP	INSERVÍVEL	719,40
110	00863059		SCANNER DE MESA - DESCRICAO: SCANNER SCANJET 2400 - MARCA: HP	INSERVÍVEL	126,00
111	00863074		MESA PARA ESCRITORIO - DESCRICAO: MESA PARA ESCRITÓRIO - LONGA	INSERVÍVEL	118,30
112	00863076		MESA PARA COMPUTADOR - DESCRICAO: MESA PARA COMPUTADOR - COR: CINZA - EM MADEIRA - ESTRUTURA EM AÇO	INSERVÍVEL	215,40

COMISSÃO DE AVALIAÇÃO E BAIXA PATRIMONIAL
Av. Tancredo Neves, 1095, CEP: 78.200-000, Cáceres, MT
Tel/PABX: (65) 3221 0077 OU (65) 3221 0029
www.unemat.br – Email: cab@unemat.br

UNEMAT
Universidade do Estado de Mato Grosso



UNEMAT/DIC202453088A





Governo de Mato Grosso
FUNDAÇÃO UNIVERSIDADE DO ESTADO DE MATO GROSSO



GOVERNO DO ESTADO DE MATO GROSSO
SECRETARIA DE ESTADO DE CIÊNCIA E TECNOLOGIA
UNIVERSIDADE DO ESTADO DE MATO GROSSO
COMISSÃO DE AVALIAÇÃO E BAIXA PATRIMONIAL – CAB



113	00864671		MICROSCOPIO BINOCULAR - DESCRICAO: TERMÔMETRO DIGITAL THERMO HYGRO EQUITHERM	INSERVÍVEL	816,00
114	00864672		MICROSCOPIO BINOCULAR - DESCRICAO: TERMÔMETRO DIGITAL THERMO HYGRO EQUITHERM	INSERVÍVEL	816,00
115	00864673		MICROSCOPIO BINOCULAR - DESCRICAO: TERMÔMETRO DIGITAL THERMO HYGRO EQUITHERM	INSERVÍVEL	816,00
116	00864826		MONITOR DE VIDEO LCD - DESCRICAO: MONITOR DE VÍDEO LGL15525Q - SERIE: 804SPUUB3382	INSERVÍVEL	341,40
117	00864827		MONITOR DE VIDEO LCD - DESCRICAO: MONITOR DE VÍDEO PROVIEW FV726AW - SERIE: 7898196062208	INSERVÍVEL	148,80
118	00864828		MONITOR DE VIDEO LCD - DESCRICAO: MONITOR DE VÍDEO POSITIVO P016CMY5FMZ0 - SERIE: Z0A6HXNSCO5943	INSERVÍVEL	126,00
119	00864843		MONITOR DE VIDEO LCD - DESCRICAO: MONITOR DE VÍDEO LG L15525Q - SERIE: 7105P5LQ1086	INSERVÍVEL	341,40
120	00864844		MONITOR DE VIDEO LCD - DESCRICAO: MONITOR DE VÍDEO LG L15525Q - SERIE: 801SPUUH2134	INSERVÍVEL	341,40
121	00864845		MONITOR DE VIDEO LCD - DESCRICAO: MONITOR DE VÍDEO LG L15525Q - SERIE: 8018P6FH1997	INSERVÍVEL	341,40





Governo de Mato Grosso
FUNDAÇÃO UNIVERSIDADE DO ESTADO DE MATO GROSSO



GOVERNO DO ESTADO DE MATO GROSSO
SECRETARIA DE ESTADO DE CIÊNCIA E TECNOLOGIA
UNIVERSIDADE DO ESTADO DE MATO GROSSO
COMISSÃO DE AVALIAÇÃO E BAIXA PATRIMONIAL – CAB



122	00864846		MONITOR DE VIDEO LCD - DESCRICAO: MONITOR DE VÍDEO LG L15525Q - SERIE: 709SPED39156	INSERVÍVEL	341,40
123	00864848		MONITOR DE VIDEO LCD - DESCRICAO: MONITOR DE VÍDEO LG L15525Q - SERIE: 710SPDTQ0562	INSERVÍVEL	341,40
124	00864850		MONITOR DE VIDEO LCD - DESCRICAO: MONITOR DE VÍDEO LG L15525Q - SERIE: 710SPFXP9147	INSERVÍVEL	341,40
125	00864851		MONITOR DE VIDEO LCD - DESCRICAO: MONITOR DE VÍDEO LG L15525Q - SERIE: 710SPTMB3697	INSERVÍVEL	341,40
126	00864852		MONITOR DE VIDEO LCD - DESCRICAO: MONITOR DE VÍDEO LG L15525Q - SERIE: 801SPVHB8551	INSERVÍVEL	341,40
127	00864853		MONITOR DE VIDEO LCD - DESCRICAO: MONITOR DE VÍDEO LG L15525Q - SERIE: 710SPOJO0580	INSERVÍVEL	341,40
128	00864854		MONITOR DE VIDEO LCD - DESCRICAO: MONITOR DE VÍDEO LG L15525Q - SERIE: 801SPJD8828	INSERVÍVEL	341,40
129	00864855		MONITOR DE VIDEO LCD - DESCRICAO: MONITOR DE VÍDEO LG L15525Q - SERIE: 802SPYRO1514	INSERVÍVEL	341,40
130	00864856		MONITOR DE VIDEO LCD - DESCRICAO: MONITOR DE VÍDEO LG L15525Q - SERIE: 802SPUU32726	INSERVÍVEL	341,40
131	00864858		MONITOR DE VIDEO LCD - DESCRICAO: MONITOR DE VÍDEO LG L15525Q - SERIE: 802SPYR32690	INSERVÍVEL	341,40

COMISSÃO DE AVALIAÇÃO E BAIXA PATRIMONIAL
Av. Tancredo Neves, 1095, CEP: 78.200-000, Cáceres, MT
Tel/PABX: (65) 3221 0077 OU (65) 3221 0029
www.unemat.br – Email: cab@unemat.br

UNEMAT
Universidade do Estado de Mato Grosso



UNEMAT/DIC202453088A





Governo de Mato Grosso
FUNDAÇÃO UNIVERSIDADE DO ESTADO DE MATO GROSSO



GOVERNO DO ESTADO DE MATO GROSSO
SECRETARIA DE ESTADO DE CIÊNCIA E TECNOLOGIA
UNIVERSIDADE DO ESTADO DE MATO GROSSO
COMISSÃO DE AVALIAÇÃO E BAIXA PATRIMONIAL – CAB



132	00864896		MONITOR DE VIDEO LCD - DESCRICAO: MONITOR DE VÍDEO W19435V HP - SERIE: BRG1040N5C	INSERVÍVEL	268,80
133	00864902		MONITOR DE VIDEO LCD - DESCRICAO: MONITOR DE VÍDEO W19435V HP - SERIE: BRG03109LV	INSERVÍVEL	251,42
134	00864905		MONITOR DE VIDEO LCD - DESCRICAO: MONITOR DE VÍDEO W19435V HP - SERIE: BRG0310G4C	INSERVÍVEL	251,42
135	00864913		MONITOR DE VIDEO LCD - DESCRICAO: MONITOR DE VÍDEO W19435V HP - SERIE: BRG0310H61	INSERVÍVEL	251,42
136	00864915		MONITOR DE VIDEO LCD - DESCRICAO: MONITOR DE VÍDEO W19435V HP - SERIE: BRG1040NFQ	INSERVÍVEL	251,42
137	00864916		MONITOR DE VIDEO LCD - DESCRICAO: MONITOR DE VÍDEO W19435V HP - SERIE: BRG0310F1Z	INSERVÍVEL	251,42
138	00864917		MONITOR DE VIDEO LCD - DESCRICAO: MONITOR DE VÍDEO W19435V HP - SERIE: BRG0310H5K	INSERVÍVEL	251,42
139	00864918		MONITOR DE VIDEO LCD - DESCRICAO: LG FLATRON W1942SB - SERIE: 810SPXV27586	INSERVÍVEL	251,42
140	00867875		CADEIRA FIXA . - DESCRICAO: CADEIRA FIXA VERDE	INSERVÍVEL	56,99
141	00867876		CADEIRA FIXA . - DESCRICAO: CADEIRA FIXA VERDE	INSERVÍVEL	56,99

COMISSÃO DE AVALIAÇÃO E BAIXA PATRIMONIAL
Av. Tancredo Neves, 1095, CEP: 78.200-000, Cáceres, MT
Tel/PABX: (65) 3221 0077 OU (65) 3221 0029
www.unemat.br – Email: cab@unemat.br

UNEMAT
Universidade do Estado de Mato Grosso



UNEMAT/DIC202453088A





Governo de Mato Grosso
FUNDAÇÃO UNIVERSIDADE DO ESTADO DE MATO GROSSO



GOVERNO DO ESTADO DE MATO GROSSO
SECRETARIA DE ESTADO DE CIÊNCIA E TECNOLOGIA
UNIVERSIDADE DO ESTADO DE MATO GROSSO
COMISSÃO DE AVALIAÇÃO E BAIXA PATRIMONIAL – CAB



142	00867882		CADEIRA GIRATORIA - DESCRICAO: CADEIRA GIRATORIA AZUL - COR: AZUL	INSERVÍVEL	76,74
143	00867883		CADEIRA GIRATORIA - DESCRICAO: CADEIRA GIRATORIA AZUL - COR: AZUL	INSERVÍVEL	76,74
144	00867885		CADEIRA GIRATORIA - DESCRICAO: CADEIRA GIRATORIA AZUL - COR: AZUL	INSERVÍVEL	76,74
145	00867888		CADEIRA GIRATORIA - DESCRICAO: CADEIRA GIRATORIA AZUL - COR: AZUL	INSERVÍVEL	76,74
146	00867889		CADEIRA GIRATORIA - DESCRICAO: CADEIRA GIRATORIA AZUL - COR: AZUL	INSERVÍVEL	76,74
147	00867891		CADEIRA GIRATORIA - DESCRICAO: CADEIRA GIRATORIA AZUL - COR: AZUL	INSERVÍVEL	76,74
148	00867907		ESTANTE EM ACO	INSERVÍVEL	150,00
149	00867960		MESA . - DESCRICAO: MESA DE DESENHO	INSERVÍVEL	180,00
150	00867962		MESA . - DESCRICAO: MESA EM MADEIRA EM L	INSERVÍVEL	1.265,00
151	00867969		MESA PARA ESCRITORIO - DESCRICAO: MESA PARA ESCRITORIO LONGA	INSERVÍVEL	490,11
152	00867994		ESTANTE EM ACO - DESCRICAO: ESTANTE DE AÇO COM 6 PRATELEIRAS.	INSERVÍVEL	90,00
Total:					92.860,11

COMISSÃO DE AVALIAÇÃO E BAIXA PATRIMONIAL
Av. Tancredo Neves, 1095, CEP: 78.200-000, Cáceres, MT
Tel/PABX: (65) 3221 0077 OU (65) 3221 0029
www.unemat.br – Email: cab@unemat.br

UNEMAT
Universidade do Estado de Mato Grosso



UNEMAT/DIC202453088A





Governo de Mato Grosso
FUNDAÇÃO UNIVERSIDADE DO ESTADO DE MATO GROSSO



GOVERNO DO ESTADO DE MATO GROSSO
SECRETARIA DE ESTADO DE CIÊNCIA E TECNOLOGIA
UNIVERSIDADE DO ESTADO DE MATO GROSSO
COMISSÃO DE AVALIAÇÃO E BAIXA PATRIMONIAL – CAB



Cáceres-MT, 18/07/2024.

FABIO ISER		ADRYANA CRISTHINE DA SILVA PEREIRA	
CLAUDINEI DA SILVA LARA	EUGENIA LEITE ALVES	ROGER VIEIRA DA SILVA	
LUCIANO ALVES BARBOSA		WALTER CLAITON DE OLIVEIRA	

COMISSÃO DE AVALIAÇÃO E BAIXA PATRIMONIAL
Av. Tancredo Neves, 1095, CEP: 78.200-000, Cáceres, MT
Tel/PABX: (65) 3221 0077 OU (65) 3221 0029
www.unemat.br – Email: cab@unemat.br

UNEMAT
Universidade do Estado de Mato Grosso



UNEMAT/DIC202453088A





Governo do Estado de Mato Grosso
FUNDAÇÃO UNIVERSIDADE DO ESTADO DE MATO GROSSO

OFÍCIO Nº 05853/2024/PRAD-ST/UNEMAT

Cáceres/MT, 31 de julho de 2024

Assunto: Baixa Patrimonial

Prezados Senhores,

Encaminhamos para à Supervisão de patrimônio o processo número UNEMAT-PRO-2023/02642 de baixa patrimonial referente aos bens avaliados pela Comissão de Avaliação e Baixa Patrimonial da Universidade do Estado de Mato Grosso. O processo de baixa foi transcorreu conforme os critérios estabelecidos pelas normas internas da instituição e em conformidade com a legislação vigente.

Solicitamos que sejam tomadas as providências necessárias para a efetivação da baixa patrimonial e atualização dos registros pertinentes. Caso sejam necessárias informações adicionais, estamos à disposição para quaisquer esclarecimentos.

Atenciosamente,

LUCIANO ALVES BARBOSA
SUPERVISOR DGA-7 LC 319
SUPERVISAO DE TRANSPORTES





Governo do Estado de Mato Grosso
FUNDAÇÃO UNIVERSIDADE DO ESTADO DE MATO GROSSO

OFÍCIO Nº 07143/2025/PRAD-SPAT/UNEMAT

Cáceres/MT, 29 de agosto de 2025

Assunto: PROCESSO PARA AVALIAÇÃO DO CONSELHO CURADOR
(CONCUR) - BAIXA DE BENS INSERVÍVEIS

Saudações,

Encaminhamos a Vossa Senhoria o Processo Administrativo UNEMAT-PRO-2023/02642, referente à solicitação de baixa de bens patrimoniais.

O processo foi devidamente instruído na unidade de origem e avaliado pela Comissão de Avaliação e Baixa Patrimonial (CAB), conforme Termo de Avaliação Nº 095/2024/CAB. A comissão classificou os bens como inservíveis e sugere a baixa por desfazimento.

Diante do exposto, submetemos este processo ao Conselho Curador para a devida análise e autorização, permitindo a continuidade dos trâmites legais para a baixa dos bens.

Atenciosamente,

VICTOR GABRIEL GEDRO RUIZ
ESTAGIARIO NIVEL SUPERIOR
SUPERVISAO DE PATRIMONIO





Assinado com senha por VICTOR GABRIEL GEDRO RUIZ - 29/08/2025 às 09:56:29.
Documento Nº: 29994553-913 - consulta à autenticidade em
<https://www.sigadoc.mt.gov.br/sigaex/public/app/autenticar?n=29994553-913>



Emitido em 16/10/2025

CÓPIA DE PROCESSO Nº 172/2025 - PRAD-DAPS (11.01.07.06)

(Nº do Protocolo: NÃO PROTOCOLADO)

(Assinado digitalmente em 16/10/2025 10:37)

CARLOS APARECIDO ALVES AMORIM

Agente Universitário

PRAD-DAPS (11.01.07.06)

Matrícula: 249142001

Visualize o documento original em <https://sipac.unemat.br/documentos/> informando seu número: **172**, ano: **2025**,
tipo: **CÓPIA DE PROCESSO**, data de emissão: **16/10/2025** e o código de verificação: **e448a2914a**



GOVERNO DO ESTADO DE MATO GROSSO
SECRETARIA DE ESTADO DE CIÊNCIA, TECNOLOGIA E INOVAÇÃO
UNIVERSIDADE DO ESTADO DE MATO GROSSO CARLOS ALBERTO
REYES MALDONADO



DESPACHO Nº 168/2025 - PRAD-DAPS (11.01.07.06)

Nº do Protocolo: NÃO PROTOCOLADO

Cáceres-MT, 16 de outubro de 2025.

ORIGEM: MUNICÍPIO BARRA DO BUGRES

MODALIDADE DE INCORPORAÇÃO: BAIXA PATRIMONIAL

DESTINO: UNIVERSIDADE DO ESTADO DE MATO GROSSO - VICE REITORIA

REFERÊNCIA: TERMO DE AVALIAÇÃO PARA BAIXA DE BENS INSERVÍVEIS

DA ANÁLISE: A Resolução nº 03/2012CONSUNI, estabelece normas e procedimentos de controle de materiais de consumo e bens móveis permanentes do acervo patrimonial da UNEMAT. Disciplinado na Seção II, que trata da Incorporação, o art. 13 e parágrafos, definem a mesma. Vejamos:

Art. 13 - Incorporação é a inclusão de um bem no acervo patrimonial da UNEMAT e a adição de seu valor à conta do ativo imobiliário da UNEMAT, tendo como fatos geradores a compra, a doação e a avaliação.

§ 1º...

§2º - A doação é a incorporação de um bem cedido por terceiro a UNEMAT, em caráter definitivo, sem movimento de transação financeira.

§ 3º O recebimento de bens patrimoniais móveis permanentes em doação deverá ser autorizado pelo Reitor, ou quem dele receber delegação.

Nestes termos, o art. 14 define os documentos que deverão constar no processo para incorporação do bem móvel.

Art. 14 - Compete as Unidades Setoriais de Patrimônio e/ou almoxarifado, a incorporação dos bens móveis pelas formas previstas no art. 13, utilizando-se dos seguintes documentos:

...

IV- Termo de Doação quando se tratar de bem recebido em doação.

CONCLUSÃO: Da análise do processo em epígrafe, detectamos as condições necessárias para o seu prosseguimento. Tendo em vista o **TERMO DE AVALIAÇÃO Nº 095/2024/CAB**, que avaliou os bens. Considerando que os documentos colacionados ao processo atendem as exigências internas e que a solicitação está em conformidade com a legislação vigente, exaramos parecer **FAVORÁVEL** pela **BAIXA**, encaminhando o processo ao Conselho Curador a quem compete deliberar sobre a baixa definitiva dos bens inservíveis do Campus Universitário de Barra do Bugres.

(Assinado digitalmente em 16/10/2025 10:45)

CARLOS APARECIDO ALVES AMORIM

Agente Universitário

PRAD-DAPS (11.01.07.06)

Matrícula: 249142001

Processo Associado: 23065.009035/2025-11

Visualize o documento original em <https://sipac.unemat.br/public/documentos/index.jsp> informando seu número: **168**, ano: **2025**, tipo: **DESPACHO**, data de emissão: **16/10/2025** e o código de verificação: **95a1da04fb**



GOVERNO DO ESTADO DE MATO GROSSO
SECRETARIA DE ESTADO DE CIÊNCIA, TECNOLOGIA E INOVAÇÃO
UNIVERSIDADE DO ESTADO DE MATO GROSSO CARLOS ALBERTO
REYES MALDONADO



DESPACHO Nº 1005/2025 - REITORIA-ASSOC (11.01.30)

Nº do Protocolo: NÃO PROTOCOLADO

Cáceres-MT, 09 de dezembro de 2025.

Em **09/12/2025**, solicito o Desentranhamento da(s) peça(s) listada(s) abaixo, do processo 23065.009035/2025-11, por motivo de **erro material**.

Ordem: 3

Número: 217

Ano: 2025

Número de Protocolo: NÃO PROTOCOLADO

Tipo de Documento: CÓPIA DE RESOLUÇÃO

(Assinado digitalmente em 09/12/2025 16:45)

TARLLEI CARDENA DOS SANTOS

FUNÇÃO INDEFINIDA

REITORIA-ASSOC (11.01.30)

Matrícula: 346414001

Processo Associado: 23065.009035/2025-11

Visualize o documento original em <https://sipac.unemat.br/public/documentos/index.jsp> informando seu número:

1005, ano: **2025**, tipo: **DESPACHO**, data de emissão: **09/12/2025** e o código de verificação: **cad14ca1ca**



RESOLUÇÃO Nº 020/2025 – AD REFERENDUM DO CONCUR

Aprova a baixa de bens inservíveis do
Câmpus Universitário de Barra do
Bugres "Deputado Estadual Rene
Barbour".

A Reitora da Universidade do Estado de Mato Grosso "Carlos Alberto Reyes Maldonado" - UNEMAT, no uso de suas atribuições legais, que lhe conferem o art. 8º, VI; c/c art. 32, V e X do Estatuto da UNEMAT, considerando Processo nº 23065.009035/2025-11, UNEMAT-PRO-2025/02642, CI nº 01566/2023/PRAD-SPAT/UNEMAT, Termo de Baixa nº 2023000023, Termo de Avaliação nº 095/2024/CAB e Despacho nº 168/2025-PRAD/SPAT;

RESOLVE AD REFERENDUM DO CONCUR

Art. 1º Aprovar a baixa de bens inservíveis do Câmpus Universitário de Barra Bugres "Deputado Estadual Rene Barbour", conforme anexo único desta resolução.

Art. 2º Esta Resolução entra em vigência na data de sua assinatura.

Art. 3º Revogam-se as disposições em contrário.

Sala da Reitoria da Universidade do Estado de Mato Grosso, em Cáceres/MT, 21 de outubro de 2025.

Profa. Dra. Vera Lúcia da Rocha Maquêa
Presidente do Conselho Curador – CONCUR
Reitora da UNEMAT



ANEXO ÚNICO

RESOLUÇÃO Nº 020/2025 – AD REFERENDUM DO CONCUR

Relação de Bens Inservíveis do Câmpus de Barra Bugres "Deputado Estadual Rene Barbour" para baixa

Processo nº 23065.009035/2025-11	
Item	Descrição
1.	MESA PARA IMPRESSORA
2.	CADEIRA AMODADA – COR AZUL
3.	MESINHAS ESCOLARES
4.	CADEIRA
5.	CADEIRA AMODADA – COR AZUL
6.	CADEIRA AMODADA – COR AZUL
7.	CADEIRA ESTOFADA AZUL
8.	CADEIRA
9.	ARQUIVO DE METAL
10.	CADEIRA GIRATORIA
11.	ARMARIO DE MADEIRA
12.	LASERJET - 110V IMPRESSORA HP 1018
13.	ARMÁRIO 02 PORTAS - METÁLICO - 1,98X0,90X0,40 LUNASA - METÁLICO - CH26
14.	ESCRIVANINHA COM TRÊS GAVETAS
15.	FILMADORA PANASONIC M9000
16.	ARQUIVO DE AÇO
17.	CADEIRA UNIVERSITÁRIA - COR: VERDE - ESTRUTURA: EM PLÁSTICO - MARCA: MILAN - MODELO: MILANFLEX
18.	MESA UNIVERSITÁRIA - MARCA: MILAN - MODELO: MILANFLEX
19.	CADEIRA GIRATÓRIA EM TECIDO - DESCRIÇÃO: VANDALFEX LUXO - COR: PRETA - ESTRUTURA: EM METAL
20.	CADEIRA GIRATÓRIA EM COURIM - DESCRIÇÃO: CADEIRA SECRETÁRIA COM BRAÇO - COR: PRETA - ESTRUTURA: EM METAL - MARCA: VANDA FLEX
21.	CADEIRA FIXA EM COURIM - DESCRIÇÃO: 4 PÉS - COR: PRETA - ESTRUTURA: EM METAL - MARCA: VANDA FLEX
22.	CADEIRA GIRATÓRIA EM COURIM - DESCRIÇÃO: CADEIRA DIRETOR - COR: PRETA - ESTRUTURA: EM METAL - MARCA: VANDA FLEX
23.	CADEIRA GIRATÓRIA EM COURVIM - DESCRIÇÃO: CADEIRA DIRETOR EXECUTÍVEL - COR: PRETA - ESTRUTURA: EM METAL - MARCA: VANDA FLEX
24.	CONDICIONADOR DE AR - BTUS: 18.000 - MARCA: ELECTROLUX - DESCRIÇÃO: JANELA - 220 V
25.	CONDICIONADOR DE AR - BTUS: 18.000 - MARCA: ELECTROLUX - DESCRIÇÃO: JANELA - 220 V
26.	CONDICIONADOR DE AR - BTUS: 18.000 - MARCA: ELECTROLUX - DESCRIÇÃO: JANELA - 220 V
27.	CONDENSADOR PARA CONDICIONADOR DE AR (SPLIT) - MARCA: SAMSUNG - BTUS: 24.000
28.	CONDENSADOR PARA CONDICIONADOR DE AR (SPLIT) - MARCA: SAMSUNG - BTUS:



ESTADO DE MATO GROSSO
SECRETARIA DE ESTADO DE CIÊNCIA, TECNOLOGIA
UNIVERSIDADE DO ESTADO DE MATO GROSSO
"CARLOS ROBERTO REYES MALDONADO"
CONSELHO CURADOR - CONCUR



	24.000
29	CONDENSADOR PARA CONDICIONADOR DE AR (SPLIT) - MARCA: SAMSUNG - BTUS: 24.000
30	CONDENSADOR PARA CONDICIONADOR DE AR (SPLIT) - MARCA: SAMSUNG - BTUS: 24.000
31	CONDENSADOR PARA CONDICIONADOR DE AR (SPLIT) - MARCA: SAMSUNG - BTUS: 24.000
32	CONDENSADOR PARA CONDICIONADOR DE AR (SPLIT) - MARCA: SAMSUNG - BTUS: 24.000
33	CONDENSADOR PARA CONDICIONADOR DE AR (SPLIT) - MARCA: SAMSUNG - BTUS: 24.000
34	CONDENSADOR PARA CONDICIONADOR DE AR (SPLIT) - MARCA: SAMSUNG - BTUS: 24.000
35	CONDENSADOR PARA CONDICIONADOR DE AR (SPLIT) - MARCA: SAMSUNG - BTUS: 24.000
36	CONDENSADOR PARA CONDICIONADOR DE AR (SPLIT) - MARCA: SAMSUNG - BTUS: 24.000
37	CONDENSADOR PARA CONDICIONADOR DE AR (SPLIT) - MARCA: SAMSUNG - BTUS: 24.000
38	CONDENSADOR PARA CONDICIONADOR DE AR (SPLIT) - MARCA: SAMSUNG - BTUS: 24.000
39	CONDENSADOR PARA CONDICIONADOR DE AR (SPLIT) - MARCA: SAMSUNG - BTUS: 24.000
40	CONDENSADOR PARA CONDICIONADOR DE AR (SPLIT) - MARCA: SAMSUNG - BTUS: 24.000
41	CONDENSADOR PARA CONDICIONADOR DE AR (SPLIT) - MARCA: SAMSUNG - BTUS: 24.000
42	CONDENSADOR PARA CONDICIONADOR DE AR (SPLIT) - MARCA: SAMSUNG - BTUS: 24.000
43	MICROCOMPUTADOR DESKTOP - FREQUÊNCIA DO PROCESSADOR: 3 GHZ - PROCESSADOR: PENTIUM 4 - CAPACIDADE DE HD: 40 GB - CAPACIDADE DE MEMÓRIA: 2 GB - MARCA: ITAUTEC - MODELO: 500E
44	MICROCOMPUTADOR DESKTOP - FREQUÊNCIA DO PROCESSADOR: 3 GHZ - PROCESSADOR: PENTIUM 4 - CAPACIDADE DE HD: 40 GB - CAPACIDADE DE MEMÓRIA: 2 GB - MARCA: ITAUTEC - MODELO: 500E
45	MICROCOMPUTADOR DESKTOP - FREQUÊNCIA DO PROCESSADOR: 3 GHZ - PROCESSADOR: PENTIUM 4 - CAPACIDADE DE HD: 40 GB - CAPACIDADE DE MEMÓRIA: 2 GB - MARCA: ITAUTEC - MODELO: 500E
46	BANQUETA FIXA EM MADEIRA TONALIDADE / ACABAMENTO: CEREJEIRA
47	MICROCOMPUTADOR DESKTOP - FREQUÊNCIA DO PROCESSADOR: 2.5 GHZ - PROCESSADOR: PENTIUM E5200 - CAPACIDADE DE HD: 160 GB - CAPACIDADE DE MEMÓRIA: 2 GB - MARCA: DEXPC
48	BANQUETA FIXA EM MADEIRA TONALIDADE / ACABAMENTO: CEREJEIRA
49	MESA PARA MICROCOMPUTADOR - ESTRUTURA: EM MADEIRA - COR: BRANCA - TONALIDADE / ACABAMENTO: CLARA
50	MESA PARA ESCRITÓRIO EM MADEIRA - GAVETAS: 01 - TONALIDADE/ ACABAMENTO: CEREJEIRA
51	CADEIRA FIXA EM TECIDO - COR: AZUL - ESTRUTURA: EM METAL
52	CADEIRA GIRATORIA EM TECIDO - COR: PRETA - ESTRUTURA: EM METAL
53	ARMARIO ALTO EM AÇO - PORTAS: 02- PRATELEIRAS: 04 - COR: CINZA - MARCA: PANDIN
54	CADEIRA GIRATORIA EM TECIDO - COR: PRETA - ESTRUTURA: EM METAL - MARCA: MILAN
55	MICROCOMPUTADOR DESKTOPPROCESSADOR: INTEL PENTIUM 4 INSERVÍVEL - MARCA: ITAUTEC - SERIE: C1K7C01200029



ESTADO DE MATO GROSSO
SECRETARIA DE ESTADO DE CIÊNCIA, TECNOLOGIA
UNIVERSIDADE DO ESTADO DE MATO GROSSO
"CARLOS ROBERTO REYES MALDONADO"
CONSELHO CURADOR - CONCUR



56	ESTACAO DE TRABALHO EM L- GAVETAS: 03 - TONALIDADE / ACABAMENTO: LAMINADO MELAMINICO
57	POLTRONA GIRATORIA EM COURVIM - COR: PRETA - ESTRUTURA: EM METALMARCA: BELO
58	CONDICIONADOR DE AR DE PAREDE- I BTUS: 10.000
59	BANQUETA FIXA EM MADEIRATONALIDADE / ACABAMENTO: CEREJEIRA
60	MICROSCOPIO. - MARCA: NOVA - MODELO: NOVA107 - SERIE: 07124544
61	BANQUETA FIXA EM MADEIRATONALIDADE / ACABAMENTO: CEREJEIRA
62	CAVALETE EM MADEIRA
63	CAVALETE EM MADEIRA
64	CONDICIONADOR DE AR DE PAREDE - MARCA: SPRINGER - BTUS: 10.000
65	BANQUETA FIXA EM MADEIRA
66	CADEIRA FIXA EM TECIDO - COR: AZUL - ESTRUTURA: EM METAL
67	MESA ESCOLAR PARA ALUNO - ESTRUTURA: EM METAL - DESCRICAO: MESA UNIVERSITARIA - TONALIDADE / ACABAMENTO: LAMINADO MELAMINICO
68	BANQUETA FIXA EM MADEIRA TONALIDADE / ACABAMENTO: CEREJEIRA - ESTRUTURA: EM MADEIRA
69	MESA ESCOLAR PARA PROFESSOR - DESCRICAO: MADEIRA - LAMINADO
70	BANQUETA FIXA EM MADEIRA - TONALIDADE / ACABAMENTO: CEREJEIRA
71	BANQUETA FIXA EM MADEIRA - TONALIDADE / ACABAMENTO: MADEIRA
72	ARQUIVO EM AÇO - GAVETAS: 04 - COR: CINZA
73	ARQUIVO EM AÇO - GAVETAS: 04 - COR: CINZA
74	MESA EM FORMATO "L" - MARCA: VANDAFLEX - ESTRUTURA: EM MADEIRA - COR: MARROM - GAVETAS: 02 - DESCRICAO: TAM. 1600 X 1200 X 600 X 740
75	POLTRONA GIRATORIA EM COURVIM - DESCRICAO: POLTRONA PRESIDENTE COM APOIO DE CABEÇA. - COR: PRETA - MARCA: VANDAFLEX
76	MICROCOMPUTADOR DESKTOPDESCRICAO: DEXPC NEREUS PROCESSADOR AMD FX4300 3.8GHZ/ MEMORIA 04GB/ HD 1TB/ GRAVADORA DVD-RW / REDE ONBOARD 10/10/100/1000MBS /LEITOR DE CARTÃO/ TECLADO /MOUSE / CAIXA DE SOM. - SERIE: DPC223780
77	CADEIRA GIRATORIA EM COURVIM - DESCRICAO: CADEIRA GIRATÓRIA DIRETOR EM ESPUMA INJETADA - COR: PRETA - ESTRUTURA: EM METAL
78	CONDICIONADOR DE AR SPLIT - BTUS: 12.000
79	CONDICIONADOR DE AR SPLIT - BTUS: 12.000
80	CADEIRA FIXA EM COURVIMDESCRICAO: CADEIRA SECRETÁRIA FIXA COM QUATRO PÉS NA COR PRETA - COR: PRETA - ESTRUTURA: EM METAL - MARCA: VANDAFLEX
81	ESTANTE EM AÇO - PRATELEIRAS: 05- COR: CINZA - MARCA: W3 - DESCRICAO: ESTANTE EM AÇO NA COR CINZA
82	CONDICIONADOR DE AR SPLIT - BTUS: 24.000 - DESCRICAO: 24.000 BTUS
83	CONDICIONADOR DE AR SPLIT - BTUS: 24.000 - DESCRICAO: 24.000 BTUS
84	ARQUIVO. - DESCRICAO: EM AÇO COM 4 GAVETAS (PRPPG 16560)
85	POLTRONA GIRATORIA EM TECIDO DESCRICAO: POLTRONA GIRATÓRIA TECIDO - COR: VERMELHA - MARCA: MARTIFLEX
86	CADEIRA GIRATORIA EM TECIDO - DESCRICAO: CADEIRA GIRATÓRIA TECIDO - MODELO: SECRETÁRIA - COR: AZUL
87	CADEIRA GIRATORIA EM TECIDODESCRICAO: CADEIRA GIRATÓRIA TECIDO - MODELO: SECRETÁRIA - COR: AZUL
88	CONDICIONADOR DE AR SPLIT 12.000 BTUS - DESCRICAO: AR CONDICIONADO SPLIT 12.000 BTUS - MARCA: YORK - S/N: 507701483081001238
89	CADEIRA GIRATORIA EM TECIDO DESCRICAO: CADEIRA GIRATÓRIA TECIDO - MODELO: SECRETÁRIA - COR: AZUL
90	CADEIRA GIRATORIA EM TECIDO DESCRICAO: CADEIRA GIRATÓRIA TECIDO - MODELO:



ESTADO DE MATO GROSSO
SECRETARIA DE ESTADO DE CIÊNCIA, TECNOLOGIA
UNIVERSIDADE DO ESTADO DE MATO GROSSO
"CARLOS ROBERTO REYES MALDONADO"
CONSELHO CURADOR - CONCUR



	SECRETÁRIA - COR: AZUL
91	CADEIRA GIRATORIA EM TECIDO DESCRICAO: CADEIRA GIRATÓRIA TECIDO - MODELO: SECRETÁRIA - COR: AZUL
92	CADEIRA GIRATORIA EM TECIDO DESCRICAO: CADEIRA GIRATÓRIA TECIDO - MODELO: SECRETÁRIA - COR: AZUL
93	CADEIRA GIRATORIA EM TECIDO DESCRICAO: CADEIRA GIRATÓRIA TECIDO - MODELO: SECRETÁRIA - COR: AZUL
94	CADEIRA GIRATORIA EM TECIDO DESCRICAO: CADEIRA GIRATÓRIA TECIDO - MODELO: SECRETÁRIA - COR: AZUL
95	CADEIRA GIRATORIA EM TECIDO DESCRICAO: CADEIRA GIRATÓRIA TECIDO - MODELO: SECRETÁRIA - COR: AZUL
96	CADEIRA GIRATORIA EM TECIDO DESCRICAO: CADEIRA GIRATÓRIA TECIDO - MODELO: SECRETÁRIA - COR: AZUL
97	MONITOR DE VIDEO LCD - DESCRICAO: MONITOR TV LED 24" - MARCA: SAMSUNG - MODELO: FX2490HD
98	MICROCOMPUTADOR CPU - PROCESSADOR: AMD - DESCRICAO: MICROCOMPUTADOR - PROCESSADOR: AMD
99	BEBEDOURO INDUSTRIAL 100LT - DESCRICAO: BEBEDOURO 100 LITROSMARCA: REFRIGERAÇÃO NACIONAL S/N: 9887
100	CADEIRA GIRATORIA EM TECIDO - DESCRICAO: CADEIRA GIRATÓRIACOR: AZUL
101	CADEIRA GIRATORIA EM TECIDO - DESCRICAO: CADEIRA GIRATÓRIACOR: AZUL
102	CONDICIONADOR DE AR - DESCRICAO: AR CONDICIONADO SPLIT - MARCA: LG - 18000 BTUS - MODELO: TSNC1825MA1
103	MICROCOMPUTADOR CPU - DESCRICAO: MICROCOMPUTADOR PC INTEL - DR. HANK PANTERA
104	MONITOR DE VIDEO LCD - DESCRICAO: MONITOR LCD 15" - MARCA: PROVIEW
105	MICROCOMPUTADOR CPU - DESCRICAO: MICROCOMPUTADOR PC INTEL - SILYKON
106	MONITOR DE VIDEO LCD - DESCRICAO: MONITOR LCD 15" - MARCA: PROVIEW
107	MONITOR DE VIDEO LCD - DESCRICAO: MONITOR LCD 15" - MARCA: PROVIEW
108	MICROCOMPUTADOR CPU - DESCRICAO: MICROCOMPUTADOR PC INTEL - INSERVÍVEL SILYKON
109	SCANNER DE MESA - DESCRICAO: SCANNER SCANJET G4050- MARCA: HP
110	SCANNER DE MESA - DESCRICAO: SCANNER SCANJET 2400 - MARCA: HP
111	MESA PARA ESCRITORIO - DESCRICAO: MESA PARA ESCRITÓRIO - LONGA
112	MESA PARA COMPUTADOR - DESCRICAO: MESA PARA COMPUTADOR - COR: CINZA - EM MADEIRA - ESTRUTURA EM AÇO
113	MICROSCOPIO BINOCULAR DESCRICAO: TERMÔMETRO DIGITAL THERM HYGRO EQUITHERM
114	MICROSCOPIO BINOCULAR DESCRICAO: TERMÔMETRO DIGITAL THERM HYGRO EQUITHERM
115	MICROSCOPIO BINOCULAR DESCRICAO: TERMÔMETRO DIGITAL THERM HYGRO EQUITHERM
116	MONITOR DE VIDEO LCD - DESCRICAO: MONITOR DE VÍDEO LGL15525Q- SERIE: 804SPUUB3382
117	MONITOR DE VIDEO LCD - DESCRICAO: MONITOR DE VÍDEO PROVIEW FV726AW - SERIE: 7898196062208
118	MONITOR DE VIDEO LCD - DESCRICAO: MONITOR DE VÍDEO POSITIVO P016CMY5FMZ0 - SERIE: Z0A6HXNSCO5943
119	MONITOR DE VIDEO LCD - DESCRICAO: MONITOR DE VÍDEO LG L15525Q - SERIE: 7105P5LQ1086
120	MONITOR DE VIDEO LCD - DESCRICAO: MONITOR DE VÍDEO LG L15525Q - SERIE 801SPUUH2134
121	MONITOR DE VIDEO LCD - DESCRICAO: MONITOR DE VÍDEO LG L15525Q - SERIE: 8018P6FH1997



ESTADO DE MATO GROSSO
SECRETARIA DE ESTADO DE CIÊNCIA, TECNOLOGIA
UNIVERSIDADE DO ESTADO DE MATO GROSSO
“CARLOS ROBERTO REYES MALDONADO”
CONSELHO CURADOR - CONCUR



122	MONITOR DE VIDEO LCD - DESCRICAO: MONITOR DE VÍDEO LG L15525Q - SERIE: 709SPED39156
123	MONITOR DE VIDEO LCD - DESCRICAO: MONITOR DE VÍDEO LG L15525Q - SERIE: 710SPDTQ0562
124	MONITOR DE VIDEO LCD - DESCRICAO: MONITOR DE VÍDEO LG L15525Q - SERIE: 710SPFXP9147
125	MONITOR DE VIDEO LCD - DESCRICAO: MONITOR DE VÍDEO LG L155250Q - SERIE: 710SPTMB3697
126	MONITOR DE VIDEO LCD - DESCRICAO: MONITOR DE VÍDEO LG L155250Q - SERIE: 801SPVHB8551
127	MONITOR DE VIDEO LCD - DESCRICAO: MONITOR DE VÍDEO LG L15525Q - SERIE: 710SPOJ00580
128	MONITOR DE VIDEO LCD - DESCRICAO: MONITOR DE VÍDEO LG L15525Q - SERIE: 801SPJD8828
129	MONITOR DE VIDEO LCD - DESCRICAO: MONITOR DE VÍDEO LG L15525Q - SERIE: 802SPYRO1514
130	MONITOR DE VIDEO LCD - DESCRICAO: MONITOR DE VÍDEO LG L15525Q - SERIE: 802SPUU32726
131	MONITOR DE VIDEO LCD - DESCRICAO: MONITOR DE VÍDEO LG L15525Q - SERIE: 802SPYR32690
132	MONITOR DE VIDEO LCD - DESCRICAO: MONITOR DE VÍDEO W19435V HP - SERIE: BRG1040N5C
133	MONITOR DE VIDEO LCD - DESCRICAO: MONITOR DE VÍDEO W19435V HP - SERIE: BRG03109LV
134	MONITOR DE VIDEO LCD - DESCRICAO: MONITOR DE VÍDEO W19435V HP - SERIE: BRG0310G4C
135	MONITOR DE VIDEO LCD - DESCRICAO: MONITOR DE VÍDEO W19435V HP - SERIE: BRG0310H61
136	MONITOR DE VIDEO LCD - DESCRICAO: MONITOR DE VÍDEO W19435V HP - SERIE: BRG1040NFQ
137	MONITOR DE VIDEO LCD - DESCRICAO: MONITOR DE VÍDEO W19435V HP - SERIE: BRG0310F1Z
138	MONITOR DE VIDEO LCD - DESCRICAO: MONITOR DE VÍDEO W19435V HP - SERIE: BRG0310H5K
139	MONITOR DE VIDEO LCD - DESCRICAO: LG FLATRON W1942SB - SERIE: 810SPXV27586
140	CADEIRA FIXA. - DESCRICAO: CADEIRA FIXA VERDE
141	CADEIRA FIXA. - DESCRICAO: CADEIRA FIXA VERDE
142	CADEIRA GIRATORIA - DESCRICAO: CADEIRA GIRATORIA AZUL- COR: AZUL
143	CADEIRA GIRATORIA - DESCRICAO: CADEIRA GIRATORIA AZUL- COR: AZUL
144	CADEIRA GIRATORIA - DESCRICAO: CADEIRA GIRATORIA AZUL- COR: AZUL
145	CADEIRA GIRATORIA - DESCRICAO: CADEIRA GIRATORIA AZUL- COR: AZUL
146	CADEIRA GIRATORIA - DESCRICAO: CADEIRA GIRATORIA AZUL- COR: AZUL
147	CADEIRA GIRATORIA - DESCRICAO: CADEIRA GIRATORIA AZUL- COR: AZUL
148	ESTANTE EM AÇO
149	MESA. - DESCRICAO: MESA DE DESENHO
150	MESA. - DESCRICAO: MESA EM MADEIRA EM L
151	MESA PARA ESCRITORIO - DESCRICAO: MESA PARA ESCRITORIO LONGA
152	ESTANTE EM AÇO - DESCRICAO: Estante I de aço com 6 prateleiras.



Emitido em 2025

CÓPIA DE RESOLUÇÃO Nº 220/2025 - REITORIA-ASSOC (11.01.30)

(Nº do Protocolo: NÃO PROTOCOLADO)

(Assinado digitalmente em 09/12/2025 16:47)

TARLLEI CARDENA DOS SANTOS

Agente Universitário

REITORIA-ASSOC (11.01.30)

Matrícula: 346414001

Visualize o documento original em <https://sipac.unemat.br/documentos/> informando seu número: **220**, ano: **2025**,
tipo: **CÓPIA DE RESOLUÇÃO**, data de emissão: **09/12/2025** e o código de verificação: **a1d61ebf3c**