



UNEMAT

Universidade do Estado de Mato Grosso

CARLOS ALBERTO REYES MALDONADO

PRÓ-REITORIA DE EXTENSÃO E CULTURA-PROEC

Manual de Creditação da Extensão

MÓDULO 1: PROJETO PEDAGÓGICO DE CURSO - PPC



CIP – CATALOGAÇÃO NA PUBLICAÇÃO

N518m Neves, Leonarda Grillo.

Manual de creditação da Extensão: Módulo Projeto Pedagógico de Curso (PPC) / Leonarda Grillo Neves, Lawrenberg Advíncula Silva e Ana Cristina Peron Domingues (orgs.). – vol. 1 – Cáceres: UNEMAT, 2020.

11 p.: il.

1. Extensão Universitária. 2. Creditação. 3. Projeto Político Pedagógico. I. Silva, Lawrenberg Advíncula (org.). II. Domingues, Ana Cristina Peron (org.). III. Título. IV. Título: Módulo Projeto Político Pedagógico.

CDU 378(817.2)

Ficha catalográfica elaborada pelo bibliotecário Luiz Kenji Umeno Alencar - CRB1 2037.

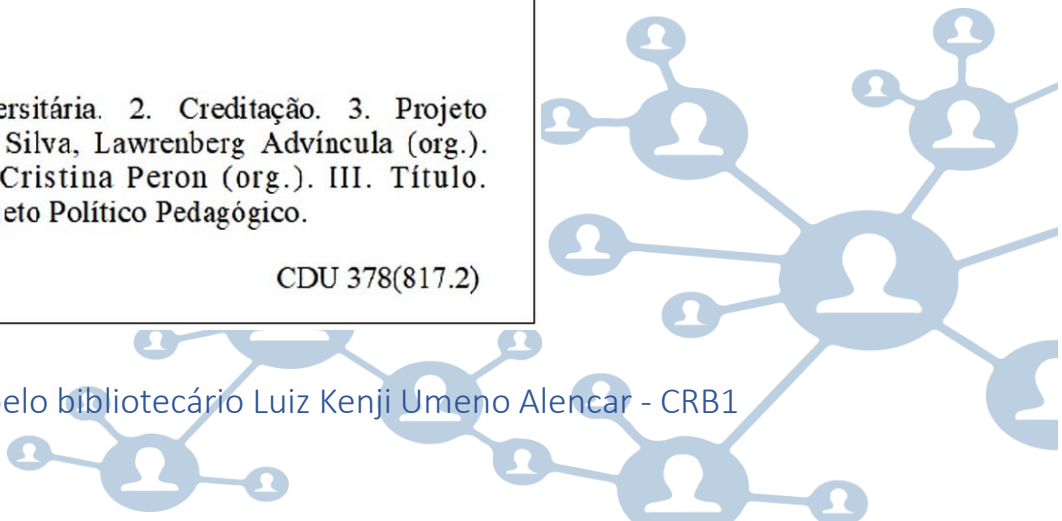



Índice

Apresentação.....	04
Atividade Curricular de Extensão (ACEs).....	05
Creditação de Extensão.....	05
Modalidades das ACEs.....	05
Coordenação das ACEs.....	06
Cálculo das ACEs.....	07
Considerações finais.....	09
Contato com a equipe da Proec.....	10





APRESENTAÇÃO

Este Guia para creditação das atividades de extensão da UNEMAT tem o objetivo de orientar face aos desafios colocados pela implementação da Resolução nº 07 de 2018, do Conselho Nacional de Educação. Tendo em vista o cumprimento da legislação vigente sobre a integralização das atividades de extensão nos cursos de graduação da UNEMAT, a Pró-Reitoria de Extensão e Cultura irá disponibilizar com periodicidade

cartilhas, informes e tutoriais com o intuito de esclarecer e qualificar a comunidade acadêmica com relação ao tema proposto. O material a seguir versa sobre a temática da creditação da extensão e o projeto pedagógico do curso.

PRÓ-REITORIA DE EXTENSÃO E CULTURA – PROEC

Pró-Reitora da Proec
Leonarda Grillo Neves

Coordenador da Comissão 1 - Marketing e Transferência de C&T
Lawrenberg Advíncula da Silva

Coordenadora da Comissão 4 – Creditação de Extensão
Ana Cristina Peron Domingues



RESOLUÇÃO 011/2020

1

O que é a **Atividade Curricular de Extensão (ACE)**?

É a ação extensionista institucionalizada na Pró-reitoria de Extensão e Cultura da Unemat.

2

O que é a **CREDITAÇÃO da EXTENSÃO?**

É o registro no histórico escolar das Atividades Curriculares de Extensão executadas pelo estudante.

3

Que **MODALIDADES** contemplam as ACEs?

- ➔ Projetos
- ➔ Cursos
- ➔ Eventos



RESOLUÇÃO 011/2020

4

QUEM poderá coordenar as ACEs?

Docentes efetivos ou técnicos efetivos com nível superior.

O docente contratado poderá coordenar cursos e eventos, desde que dentro do período de vigência do seu contrato, de maneira voluntária, apresentando o Termo de Adesão de Serviço Voluntário da Unemat.

Fica VEDADO ao estudante coordenar ACE.

5

As ACEs poderão ser apresentadas em qualquer área de interesse do seu PROPOSITOR?

Não! Devem estar em consonância com as linhas de Extensão estabelecidas pela Política Nacional e contempladas na Política de Extensão da Unemat, as quais devem constar também no PPC do curso, sendo: Comunicação; Cultura; Direitos Humanos e Justiça; Educação; Meio Ambiente; Saúde; Tecnologia e Produção; Trabalho.

RESOLUÇÃO 011/2020

A ACE deverá compor no mínimo **10%** da **carga horária total do curso de graduação**. Portanto, deverá ser assegurada ao estudante a integralização de, no mínimo, 10% da carga horária de sua formação nessas atividades.

exemplo

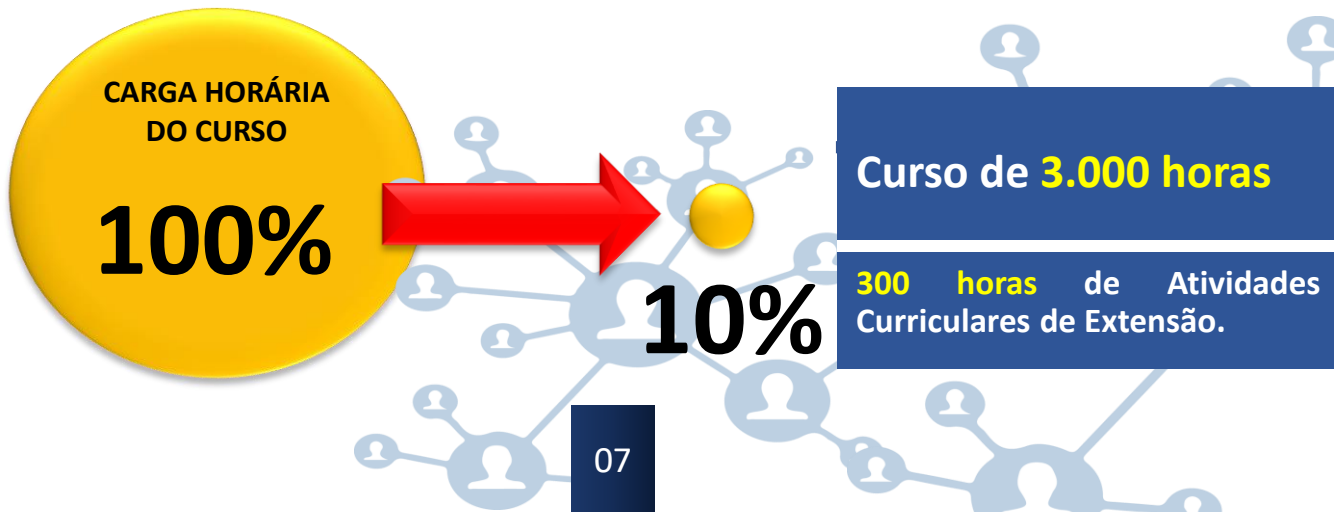



RESOLUÇÃO 011/2020

Cálculo dos 10% mínimos de ACE

Curso com carga horária de 3000/horas

Carga horária total do curso

3.000 horas

UC1 (Formação Geral e Humanística)

+

UC2 (Formação Específica)

2.100 horas

UC3 (Formação Complementar/Integradora)

Atividades Curriculares de Extensão

Trabalho de conclusão de curso

Estágio supervisionado

Atividade complementar

300 horas

120 horas

240 horas

60 horas

UC4 (Formação de Livre Escolha)

Eletivas Livres

180 horas



RESOLUÇÃO 011/2020

CONSIDERAÇÕES FINAIS

A ACE deve ser cumprida pelo estudante em mais de uma modalidade.

É preciso garantir um horário específico para o desenvolvimento das ACEs, não podendo ser concomitante com as atividades de ensino.

Para integralizar a carga horária do curso, o estudante precisa cumprir a carga horária de ACE descrita no Projeto Pedagógico de Curso (PPC).

O estudante poderá ter faltas nas atividades de extensão?

R: Para poder creditar cada ACE, o estudante deverá cumprir no mínimo 75% da carga horária estabelecida da atividade proposta.

Cada curso deverá propor ACEs somente para seus estudantes?

R: Não! Deverá ser permitido ao estudante da Unemat, vinculado a qualquer curso, participar de quaisquer ACEs, mantidas pelas IES, respeitados os critérios especificados nas normas pertinentes.



Organograma da Pró-reitoria de Extensão e Cultura Gestão 2019 - 2022

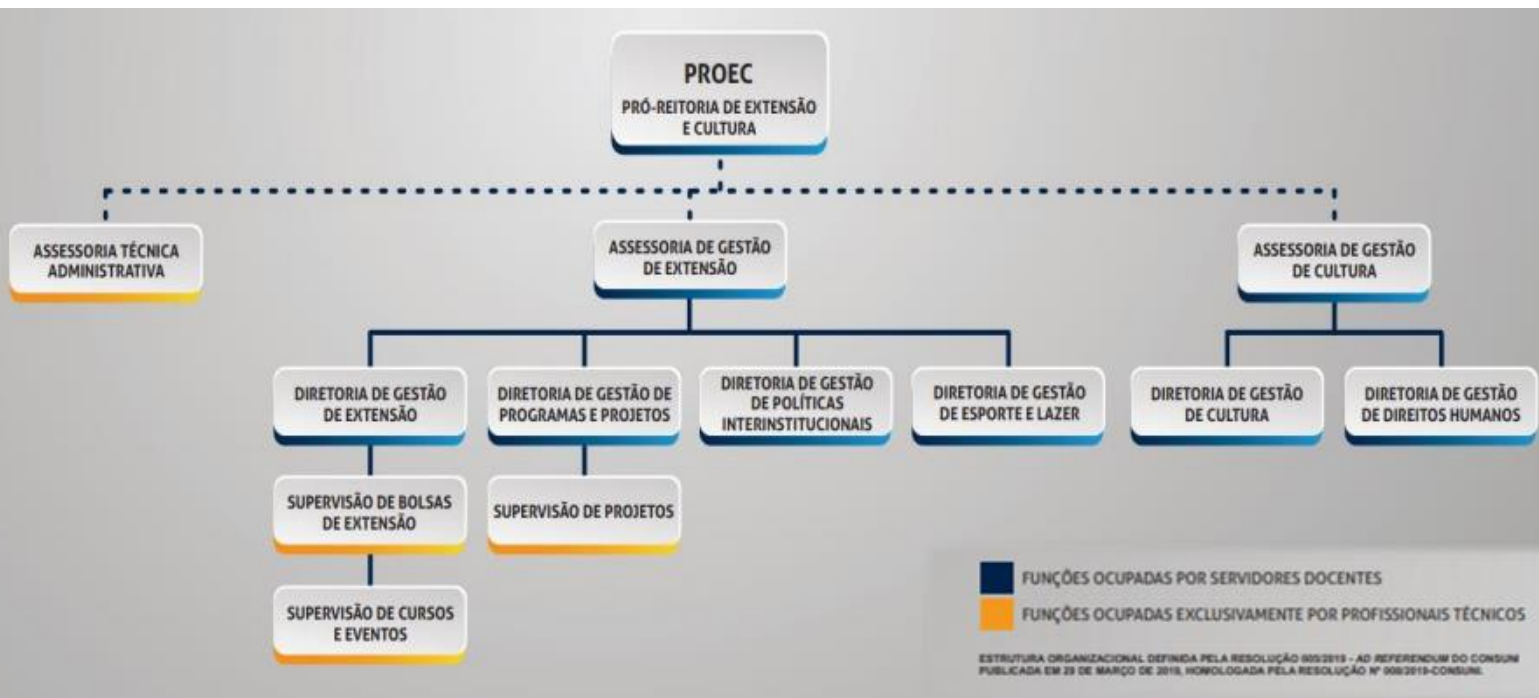



EQUIPE PROEC

Pró-reitora de extensão e cultura
LEONARDA GRILLO NEVES

Assessora de gestão de extensão
TANISMARE TATIANA DE ALMEIDA

Assessora de gestão de cultura
MARIA DO SOCORRO DE S. ARAÚJO

Assessora técnica administrativa
ANDERLUCI DOS S. ZANETTI

Assistente técnica administrativa
JOSEANE DOS SANTOS CUNHA

Supervisora de cursos e eventos
SILVANIA DA SILVA FERRI

Supervisor de projetos
FRANCESCO SENATORE DE OLIVEIRA

Supervisor de bolsas
SÉRGIO MURILO DE A. CARVALHO

Diretora de Gestão de Cultura e
Direitos Humanos
CINTYA LEOCÁDIO DIAS CUNHA

Diretor de Gestão de Esporte e
Lazer
FÁBIO DA PENHA COELHO

Diretora de Gestão de Cultura
ADRIANA NOLIBOS BACCIN

Diretor de Gestão de Extensão
TARCIS ALVAN OLIVA DOS SANTOS

Diretor de Gestão de Programas
EDSON JÚNIOR HEITOR DE PAULA

Diretora de Políticas
Interinstitucionais
ANDREA DOS SANTOS OLIVEIRA

Assistente Técnica
MARIA APARECIDA A. GONZAGA

Assistente Técnica
NADIA SILVA MORENO GOMES

Estagiários
JONATAN FERREIRA FERNANDES
EDUARDO GOMES ROCHA
RAQUEL LOPES DA SILVA

ASSESSORES DE EXTENSÃO

Câmpus de Alta Floresta
EDGLEY PEREIRA DA SILVA

Câmpus de Alto Araguaia
CÁSSIA REGINA TOMANIN

Câmpus de Barra do Bugres
GISELE CARIGNANI

Câmpus de Cáceres
ROSALVA PEREIRA DE
ALENCAR

Câmpus de Colíder
IVAN DE SOUSA SOARES

Câmpus de Diamantino
ANA CRISTINA PERON
DOMINGUES

Câmpus de Juara
LUCIANO APARECIDO DE
OLIVEIRA

Câmpus de Médio-Araguaia
EVERTON NEVES DOS SANTOS

Câmpus de Nova Mutum
SUMAYA FERREIRA GUEDES

Câmpus de Nova Xavantina
RUBENS JOSÉ BEDIN

Câmpus de Pontes e Lacerda
EDSON JUNIOR H. DE PAULA

Câmpus de Sinop
JOSÉ DE SOUZA NETO

Câmpus de Tangará da Serra
LAWRENBURG ADVÍNCULA DA
SILVA

Foto: Deivid Fontes / Assessoria Unemat



Apoio no Projeto Gráfico

LAB.COM Unemat

Agência de Jornalismo



UNEMAT

Universidade do Estado de Mato Grosso
CARLOS ALBERTO REYES MALDONADO
PRÓ-REITORIA DE EXTENSÃO E CULTURA-PROEC

Nosso E-mail

proec@unemat.br

UNEMAT

Universidade do Estado de Mato Grosso
Carlos Alberto Reyes Maldonado

*Patrimônio do Povo
de Mato Grosso*

