

# UNEMAT

Universidade do Estado de Mato Grosso

Carlos Alberto Reyes Maldonado

## Patrimônio do Povo de Mato Grosso



**LIVE** 

**LIVE DA**

# VIRADA CULTURAL



Na Recepção Acadêmica do período 2021/1

com música, muita música

## Uma Pró-Reitoria para chamar de minha

Primeira live do Projeto BPP 21  
Um bate papo na Prae

Nos canais oficiais da Unemat no YouTube e Facebook

  YouTube /UnematOficial



**UNEMAT**  
Universidade do Estado de Mato Grosso

## PRÓ-REITORIA DE ASSUNTOS ESTUDANTIS PRAE

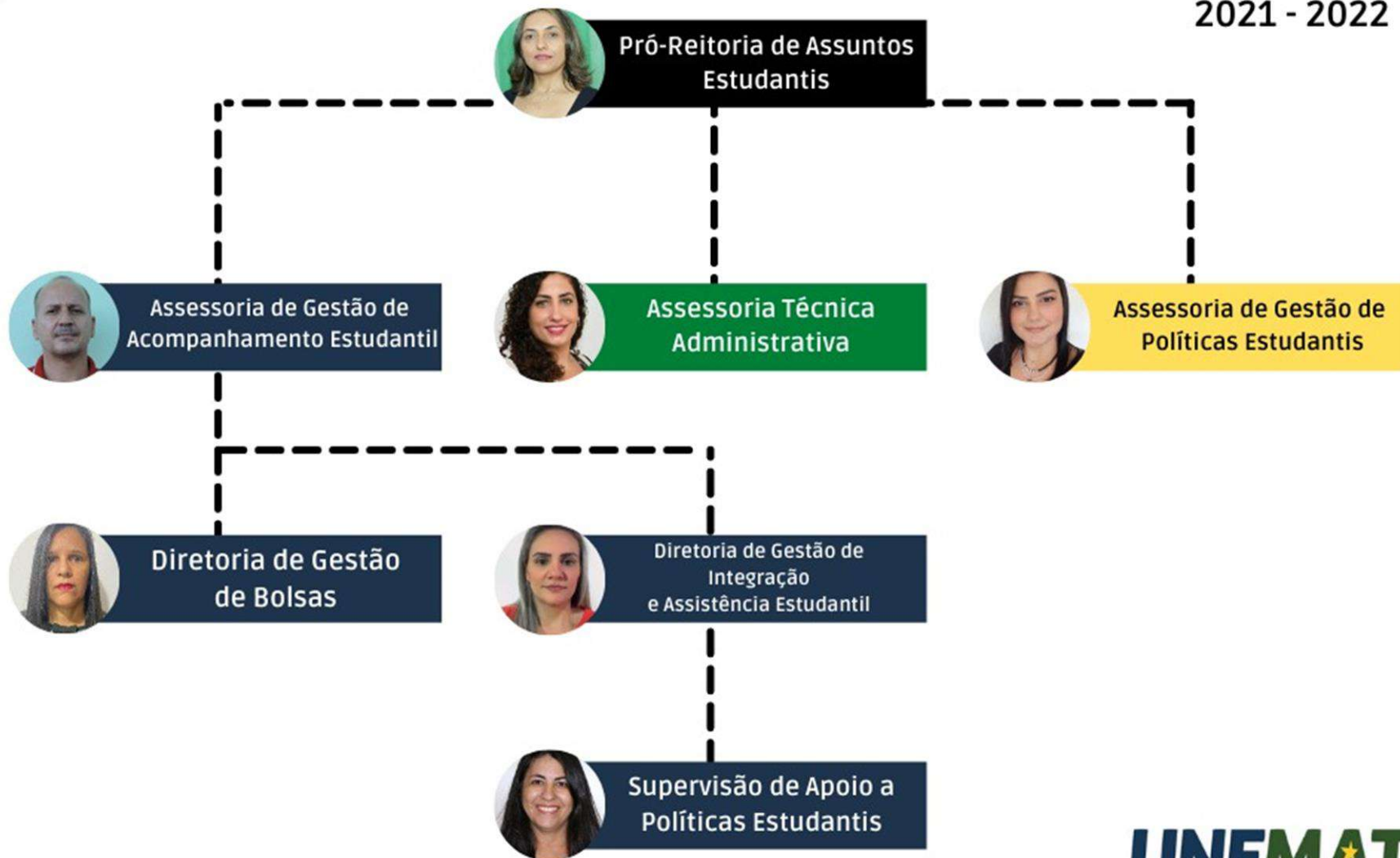

## EIXOS SUSTENTADORES



### 1- Assistência Estudantil

**Programa de Assistência Estudantil (PAE) da Unemat - Resolução Nº 012/2021 – Consuni.**

- **Instrução Normativa (IN):**

Auxílio Alimentação e Moradia; Auxílio Emergencial.

- Editais para Inclusão Digital (auxílio financeiro e tablets)

- 13 Comissões Congresso/Consuni: 8 Relatório aprovados.

### 2- Integração Estudantil

**Programa de Integração Estudantil (em elaboração)**



### COMISSÃO DE ASSUNTOS ESTUDANTIS - CAE



**KELBY PEREIRA MOREIRA**  
Nova Xavantina



**KELLI MUNHOZ**  
Médio Araguaia



**ELZA LEILA BISPO  
BERNADI**  
Juara



**MARISTELA LAMPERTI**  
Nova Mutum



**ANDRÉ LUIZ REIS RIBEIRO**  
Diamantino



**CÁSSIA REGINA TOMANIN**  
Alto Araguaia



**GILMAR BARBOSA DE  
ALENCAR**  
Cáceres



**MARIA ANGÉLICA  
DORNELLES DIAS**  
Sinop



**RIVELINO FULVIO  
LINHARES**  
Barra do Bugres



**CLERINEIA ARALDI KRUGER**  
Alta Floresta



**MARIA APARECIDA  
OLIVEIRA PEREIRA**  
Colider



**CÁTIA REGINA PORTA**  
Tangará da Serra



**ELIANA MARIA QUINTINO**  
Pontes e Lacerda

Responsável pela instituição do SAEst (Setor de Assistência Estudantil)

Portaria nº 440/2021 - institui a CAE – Comissão de Assuntos Estudantis nos Campi da UNEMAT, pelo período de 03/03/2021 a 31/12/2021

**PRAE**

*uma Pró-Reitoria pra  
chamar de minha!*

**SAEst**

*um espaço no Campus  
pra chamar de meu!*



# Recepção Acadêmica

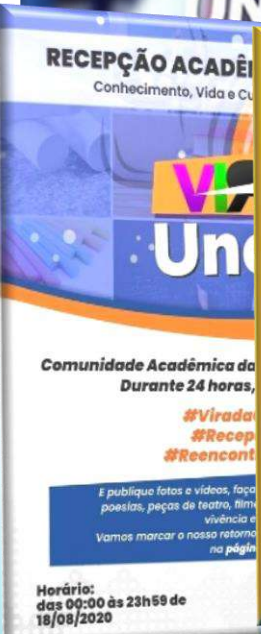
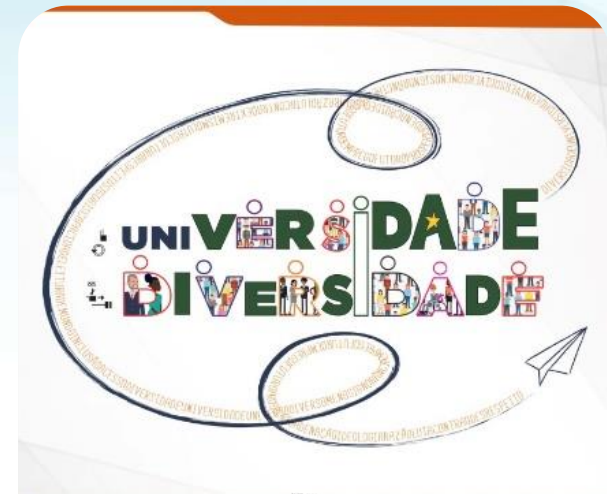

Circuito de LIVES

## PROJETO DE EXTENSÃO BPP 21 UM BATE-PAPO NA PRAE

Gratuito COM CERTIFICAÇÃO

Circuito com 9 lives ao longo de 2021, tratando de diversos temas relacionados aos estudantes, como acessibilidade, inclusão e as organizações estudantis

UNEMAT  
Universidade do Estado de Mato Grosso  
Carlos Alberto Reyes Maldonado  
PRAE | Pró-Reitoria de Assuntos Estudantis

LIVE

27.05  
ÀS 19h

## Acessibilidade e inclusão

Segunda live do Projeto BPP 21 Um bate papo na Prae

Mediação: Rubens Bedin

Nos canais oficiais da Unemat no YouTube e Facebook

Terá intérprete de libras

Márcia Martins Pereira  
Juza de Trabalho do TRT-23

Marcione Mendes  
Abrigado e ex-secretário estadual de Promoção dos Direitos das Pessoas com Deficiência

Nilce Maria da Silva  
Vice-reitora da Unemat

UNEMAT  
Universidade do Estado de Mato Grosso  
Carlos Alberto Reyes Maldonado  
PRAE | Pró-Reitoria de Assuntos Estudantis

TRT-23ª REGIÃO  
Mato Grosso  
Conselho de Administração

LIVE

24.06  
ÀS 19h

## Albinas e albinos no trabalho e na Universidade

Terceira live do Projeto BPP 21 Um bate-papo na Prae

Mediação: Rubens Bedin

Nos canais oficiais da Unemat no YouTube e Facebook

Intérpretes de Libras: Janaína Oliveira dos Santos e Kariny Alves Ribeiro

PROF. ADALTON ARAGÃO  
Ciência Social e Mestre em Sociologia pela UFPA Doutorado em Estudos de Cultura Contemporânea pela UFMT

AMANDA CRISTINA RODRIGUES DOS SANTOS  
Aluna de Ciências Biológicas Unemat Nova Xavantina

LAUDISSÉRIA FRANCA  
PROFESSORA  
Técica do TRT-23 Vice-coordenadora de Comissão Permanente de Acessibilidade e Inclusão

UNEMAT  
Universidade do Estado de Mato Grosso  
Carlos Alberto Reyes Maldonado  
PRAE | Pró-Reitoria de Assuntos Estudantis

TRT-23ª REGIÃO  
Mato Grosso  
Conselho de Administração

LIVE

29.04  
ÀS 19h

## Uma Pró-Reitoria para chamar de minha

Gratuito

Primeira live do Projeto BPP 21 Um bate papo na Prae

Nos canais oficiais da Unemat no YouTube e Facebook

UNEMAT  
Universidade do Estado de Mato Grosso  
Carlos Alberto Reyes Maldonado  
PRAE | Pró-Reitoria de Assuntos Estudantis  
Projeto de Extensão BPP21- Um bate papo na Prae

LIVE

29.07  
ÀS 19h

## Acesso e inclusão da pessoa cega

Quarta live do Projeto BPP 21 Um bate-papo na Prae

Mediação: Raquel Mendes dos Santos

Nos canais oficiais da Unemat no YouTube e Facebook

Intérpretes de Libras: Janaína Oliveira dos Santos e Kariny Alves Ribeiro

Genival Barbosa da Silva  
Servidor da Secretaria do Tribunal Pleno do TRT-23

Jéssica Soares  
Bacharel em Direito e funcionária pública do Centro Municipal da Educação Especial em Targuá da Serra

Lizinete da Silva Magalhães  
Mestra em Publicidade Social pela UFMT

UNEMAT  
Universidade do Estado de Mato Grosso  
Carlos Alberto Reyes Maldonado  
PRAE | Pró-Reitoria de Assuntos Estudantis

TRT-23ª REGIÃO  
Mato Grosso  
Conselho de Administração

LIVE

26.08  
ÀS 19h

## Pessoas com Deficiências (PCDs) e seus desafios na sociedade

Quinta live do Projeto BPP 21 Um bate-papo na Prae

Mediação: Rubens Bedin

Nos canais oficiais da Unemat no YouTube e Facebook

Intérpretes de Libras: Janaína Oliveira dos Santos e Kariny Alves Ribeiro

Máisa Barbosa Louren Nery  
Mestranda em Psicologia Clínica do Unemat Projeto "Ouvindo Vozes" - Associação Espaço acessível para educação ambiental

Marlon Machado Cunha  
Doutor em Educação pela UFPA Professor da Unemat Sinop

Rosa Maria Dias Gonçalves  
Empresária social e educadora comunitária licenciada em artes e música

UNEMAT  
Universidade do Estado de Mato Grosso  
Carlos Alberto Reyes Maldonado  
PRAE | Pró-Reitoria de Assuntos Estudantis

TRT-23ª REGIÃO  
Mato Grosso  
Conselho de Administração

# UNEMAT

Universidade do Estado de Mato Grosso

Carlos Alberto Reyes Maldonado

## Patrimônio do Povo de Mato Grosso

### Acompanhamento

#### PRAE/PROEC/PRPTI/CAMPI/SEDUC/Ensino Médio

# ESTÁ CHEGANDO!

2º TORNEIO VIRTUAL DE

## LEAGUE OF LEGENDS

UNEMAT

### 20 DE OUTUBRO A 19 DE NOVEMBRO

INSCRIÇÕES: 22 de setembro a 10 de outubro

### UNEMAT

Universidade do Estado de Mato Grosso  
Carlos Alberto Reyes Maldonado

SEDUC  
Secretaria  
de Estado  
de Educação



Governo de  
**Mato  
Grosso**

Fundação  
**FAESP**  
FUNDAÇÃO DE APOIO AO ENSINO SUPERIOR PÚBLICO ESTADUAL

II TORNEIO VIRTUAL UNEMAT  
LEAGUE OF LEGENDS  
PROPOSTA DE APOIO



TROFÉU EM ACRÍLICO COM  
ILUMINAÇÃO LED VERDE

### CAMPEÃO



TECLADO MECÂNICO - ANTI GHOSTING  
LED 22 EFEITOS - INTENSIDADE REGULÁVEL

FONE HEADSET - MICROFONE - BOTÃO MUDO

### 2º LUGAR



TROFÉU EM ACRÍLICO COM  
ILUMINAÇÃO LED VERDE

### 3º LUGAR



TROFÉU EM ACRÍLICO COM  
ILUMINAÇÃO LED VERDE



SQUEEZE EM ALUMÍNIO  
PERSONALIZADO UNEMAT



PIN-BOTON EM METAL - UNEMAT

CANETA PONTEIRA TOUCH



Aplicativo  
PRAE

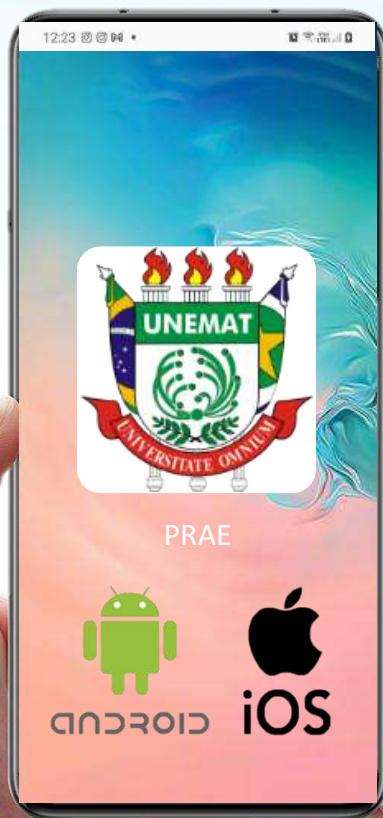

2º Seminário de  
Assuntos Estudantis

22, 23 e 24/11/2021

MESAS REDONDAS  
RODAS DE CONVERSA  
INTERVALOS CULTURAIS

EM ANDAMENTO



Desenvolvimento de software:



### Auxílios Alimentação e Moradia



— Beneficiados

— Total de auxílios concedidos (meses)

Assistência

Auxílio **Alimentação** e  
**Moradia** entre 2019/1 a  
2021/2 = 17.870 auxiliados

Auxílio **Emergencial**  
entre 2019 e 2021 = 818

**Inclusão Digital**

Chip = 1.090 chips

Auxílio Financeiro = R\$ 60,00 – 378 beneficiados



## Assistência

**Acompanhante/ledor/escrevente  
Intérprete de libras**

### UNEMAT - SIGAA - Sistema Integrado de Gestão de Atividades Acadêmicas

LUCIENE CASTUERA DE OLIVEIRA [Alterar vínculo](#)

Semestre atual: 2021.2

Módulos

FACULDADE DE CIÊNCIAS BIOLÓGICAS E AGRÁRIAS - AFL (11.01.12.01.01)

Menu Docente

Matrículas Atividades Aluno Turmas Extensão Relatórios Consultas Página WEB Outros

#### UNEMAT OFERTA BOLSAS DE PROFISSIONAIS DA C

A Unemat, por meio da Pró-Reitoria de Apoio às Atividades Acadêmicas e de Ensino, oferece bolsas de trabalho em áreas temáticas de Comunicação, Produção e Trabalho. Para alunos

**MATRÍCULAS ON-LINE PENDENTES**  
Não há matrículas pendentes

**TRANCAMENTOS PENDENTES**  
Não há trancamentos pendentes

**MATRÍCULAS EXTRAORDINÁRIAS**  
Não há Matrículas Extraordinárias

#### ATENDIMENTO AO ALUNO

- Consulta Avançada
- Atualizar Dados Pessoais
- Atualizar Dados Pessoais de Ingressantes
- Discente com NEE
- Exportar Planilha de Notas do Semestre
- Emitir Atestado de Matrícula
- Emitir Histórico
- Emitir Declaração de Vínculo
- Emitir Declaração de Conclusão
- Relatório dos Índices Acadêmicos do Aluno
- Análise de Discentes por Índice Acadêmico
- Cadastrar Orientação Acadêmica
- Gerenciar Orientações Acadêmicas
- Fórum de Cursos
- Trabalho Final de Curso

#### RA ACADÊMICOS E

- Solicitar Apoio a Instituição
- Analisar Solicitações de Discente
- Solicitações Enviadas para PRAE
- Solicitações Inativas e Finalizadas
- Manual de Solicitação de Apoio

Solicit  
26/10/  
Solicit  
05/08/  
Análise  
05/08/  
Últim  
Re-Ma  
13/08/

[ver todas as perguntas respondidas](#) | [ver todas as perguntas não respondidas \(0\)](#)

**Estudante  
PCD  
(pessoa com  
deficiência)**

**Demanda  
Indígena**

**Módulo –  
NEE - SIGAA**

**Assistência**

**DOAÇÃO DE TABLETS**

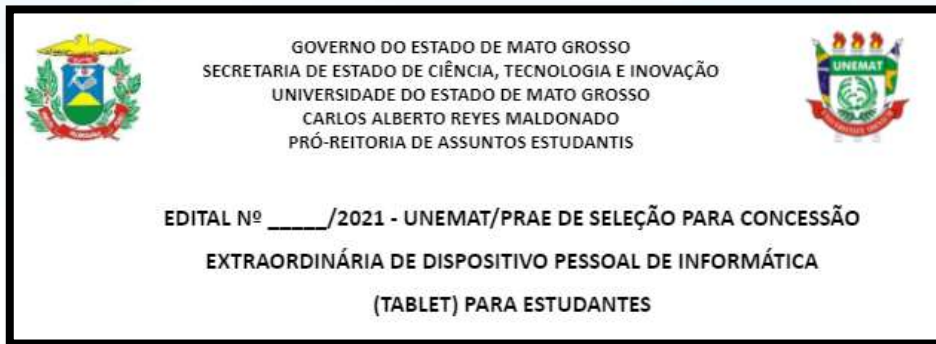

**300 Tablets**

**Parceria/emenda parlamentar**

**PREGÃO: 30 a 40 dias**

**Após a compra: 30 dias**



**PROGRAMA DE  
ACOMPANHAMENTO PSICOSSOCIAL**

**Coordenação da PRAE**

**Contratação de Psicólogos e  
Assistentes sociais**

**Programa Itinerante**



**SIGAA – Módulo Bolsas**

**Acompanhamento Bolsistas  
Subsidio de Implementação  
da Política Estudantil**

**1ª Edição do Evento Março e Abril de 2021**

**Participação dos 13 Campi, Dead e Parceladas**

**2ª Edição do Evento: dezembro de 2021**



# Revitalização dos Banheiros da UNEMAT



MODELO BANHEIRO  
FEMININO BLOCO B



MODELO BANHEIRO  
FEMININO/ MASCULINO  
BLOCO C

**Projeto Piloto**  
**Campus de Barra do Bugres**

## Cronograma

Principais Ações	Período
Reunião com a Empresa Jr. Filos para planejamento de elaboração dos Projeto dos 12 <i>Campi</i> .	06/2021
Revisão do Formulário de Pesquisa.	06/2021
Informações sobre a situação atual dos banheiros – ação junto aos DPPF e Duras dos <i>Campi</i> .	07/2021
Finalização dos Projetos – Filos.	10/2021
Apresentação dos Projetos para Engenheiro da Unemat.	10/2021
Apresentação dos Projetos para os DPPF e Duras.	10/2021
Acompanhamento da Execução dos Projetos junto a FILOS e os <i>Campi</i> .	11 e 12/2021
Elaboração do Relatório de Revitalização dos banheiros.	01/2022

**Revitalização  
dos  
Banheiros da  
UNEMAT**



**Seguro**

**Segurados em 2021 = 23.541 segurados**

Estudantes de 24 programas de Pós-G., 13 campi, 19 Núcleos, 27 Polos de EAD e Faindi

## PREVISUL

[www.previsul.com.br](http://www.previsul.com.br)

Código da Seguradora:  
519-3

SUSEP AP:  
10.006089/99-21



## APÓLICE

Apólice:  
15509820001418

**Vigência:**  
28/02/2021 a 28/02/2022

## SEGURO

Morte Acidental  
Invalidez Permanente Total  
ou Parcial por Acidente  
Despesas Médicas  
Hospitalares e  
Odontológicas  
Auxílio Funeral

**Companhia e Seguros Previdência do Sul**



**Auxílio  
Participação  
em Evento**

**Hoje**

Estudantes da Graduação – R\$ 150,00

Estudantes da Pós-Graduação – R\$ 300,00

**Como será?**

Eventos Regionais – R\$ 150,00

Eventos Estaduais – R\$ 200,00

Eventos Nacionais – R\$ 300,00

# UNEMAT

Universidade do Estado de Mato Grosso

Carlos Alberto Reyes Maldonado

# Patrimônio do Povo de Mato Grosso

## PROGRAMA DIRETO PARA A UNIVERSIDADE

FOCCO-MT - PROGRAMA DE FORMAÇÃO  
CÉLULAS COOPERATIVAS EM MATO GROSSO

**UNEMAT**  
Universidade do Estado de Mato Grosso  
Carlos Alberto Reyes Maldonado

SEDEC  
Secretaria  
de Educação



Governo de  
Mato  
Grosso

PROGRAMA  
Mais MT

**UNEMAT**  
Universidade do Estado de Mato Grosso  
Carlos Alberto Reyes Maldonado

SEDEC  
Secretaria  
de Educação



Governo de  
Mato  
Grosso

PROGRAMA  
Mais MT

## DIRETO PARA A UNIVERSIDADE

Um programa de integração  
entre a Unemat e a Seduc  
interlocução entre os universitários  
e os estudantes da Escola Plena  
Ensino Médio de Tempo Integral



## PROGRAMA DIRETO PARA A UNIVERSIDADE

PROGRAMA DE FORMAÇÃO  
DOCENTE EM EDUCAÇÃO MIDIÁTICA

**UNEMAT**  
Universidade do Estado de Mato Grosso  
Carlos Alberto Reyes Maldonado

SEDEC  
Secretaria  
de Educação



Governo de  
Mato  
Grosso

PROGRAMA  
Mais MT

# ASSESSORIA DE GESTÃO DE POLÍTICAS ESTUDANTIS (AGPE)

## EQUIPE



**PROF. MA KARINA NONATO  
MOCHEUTI**  
Assessora



**ADRYANA CRISTHINE DA  
SILVA PEREIRA**  
Assistente Administrativa



**TAMIRES CRISTINA DE  
SOUZA DALLA VECCHIA**  
Estagiário

## Assessoria de Gestão de Políticas Estudantis (AGPE)

### 1- Assistência Estudantil

Programa de Assistência Estudantil (PAE) da Unemat - Aprovado Resolução Nº 012/2021 – Consuni.

### 2- Integração Estudantil

Programa de Integração Estudantil



EIXOS SUSTENTADORES

## Ações Executadas

- Minuta de IN para os procedimentos das Bolsa Auxílio **Alimentação e Moradia** – em processo de finalização na PRAE.
- Minuta de IN para Bolsa **Auxílio Emergencial** – em construção.
- Edital para a disponibilização de **Tablets** – em elaboração com a DGIA/PRAE.
- Edital para o auxílio financeiro de **Inclusão Digital** – elaboração coletiva

**3º Congresso Universitário**  
**EIXO VI – Política Estudantil**

✓ **Gestão das Comissões Especiais**



**Ações Executadas**

**Relatórios Aprovados**

- ✓ Prop 02\_Fortalecer e Ampliar a Política de Concessão de Auxílios
- ✓ Prop 04\_Políticas de Permanência
- ✓ Prop 06\_Política de Moradia Estudantil
- ✓ Prop 07\_Política de Restaurante Universitário (RU)
- ✓ Prop 08\_Política de participação em eventos/apresent. de trabalhos
- ✓ Prop 10\_Políticas estudantis de Melhoria da Qualidade de Vida
- ✓ Prop 14\_Política para a implantação de programa de tutoria
  
- ✓ Prop 05\_Fortalecer as estruturas dos DCEs e CAs
  - ENVIO DE MOBILIA – 2021.02
  - Os *Campi* foram notificado via e-mail – interesse/envio

✓ Outras ações da AGPE

• **Para o próximo Consuni - 2021.02**

- ✓ PROP 01\_Politica de concessão de Bolsas;
- ✓ PROP 02\_Políticas de permanência para PCD;
- ✓ PROP 12\_Políticas de acolhimento familiar;
- ✓ PROP13\_Politica de Recepção/Acompanhamento;



✓ Gestão da CAE

## COMISSÃO DE ASSUNTOS ESTUDANTIS - CAE

### COMISSÃO DE ASSUNTOS ESTUDANTIS - CAE



**KELBY PEREIRA MOREIRA**  
Nova Xavantina



**KELLI MUNHOZ**  
Médio Araguaia



**ELZA LEILA BISPO BERNADI**  
Juara



**MARISTELA LAMPERTI**  
Nova Mutum



**ANDRÉ LUIZ REIS RIBEIRO**  
Diamantino



**CÁSSIA REGINA TOMANIN**  
Alto Araguaia



**GILMAR BARBOSA DE ALENCAR**  
Cáceres



**MARIA ANGÉLICA DORNELLES DIAS**  
Sinop



**RIVELINO FULVIO LINHARES**  
Barra do Bugres



**CLERINEIA ARALDI KRUGER**  
Alta Floresta



**MARIA APARECIDA OLIVEIRA PEREIRA**  
Colíder



**CÁTIA REGINA PORTA**  
Tangará da Serra



**ELIANA MARIA QUINTINO**  
Pontes e Lacerda

- Responsável pela instituição do SAEst (Setor de Assistência Estudantil).

[Portaria nº 440/2021](#) - institui o SAEst - Setor de Assistência Estudantil nos Campi da UNEMAT, pelo período de 03/03/2021 a 31/12/2021





✓ Gestão do SAEst

## SETOR DE ASSUNTOS ESTUDANTIS - SAEst

Objetivando expandir as ações...

A PRAE, em consonância com:

- 3º CONGRESSO UNIVERSITÁRIO (2017)
- PLANEJAMENTO ESTRATÉGICO PARTICIPATIVO – PEP (2015 – 2025),
- PLANO DE AÇÕES DA ATUAL GESTÃO DA UNIVERSIDADE.
- **Elaboração, Criação e Regulamentação do SETOR DE ASSUNTOS ESTUDANTIS – SAEst nos órgãos superiores e CRIAÇÃO em cada Campi Universitário.**

### Ações Executadas

- Diálogo inicial com a CAE sobre o SAEst;



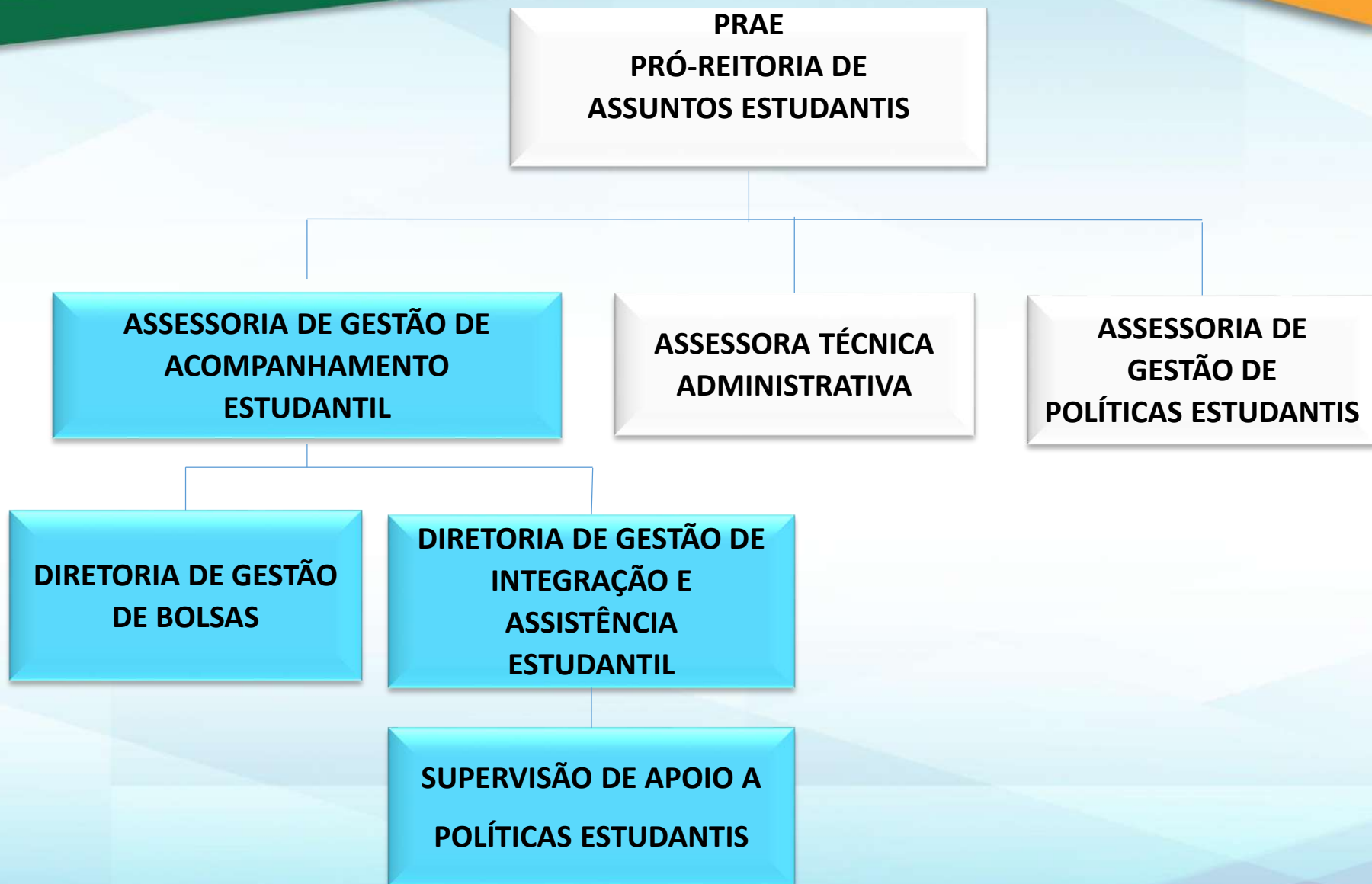

## Assessoria de Gestão de Acompanhamento Estudantil

Acompanhamento e avaliação dos programas de assistência estudantil voltados à permanência e conclusão de curso dos estudantes com vulnerabilidade socioeconômica.

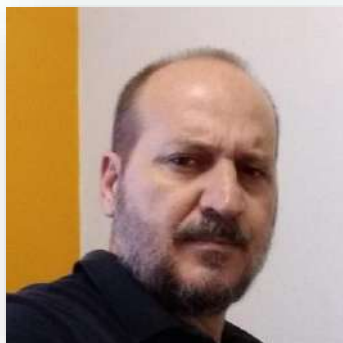

**Assessor**  
Prof. Rubens José Bedin

### Estagiário

Mateus Mendes



**Estagiário**  
Rogério Antonio da Silva

### PTES

Alexandre Gabriel  
Evangelista Loureiro

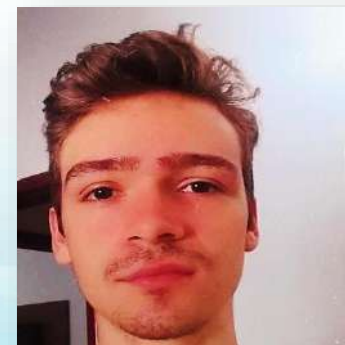

Presencial....



Recepção Acadêmica

Virtual....



# Recepção Acadêmica e Virada Cultural

+5 horas de live  
16 atrações artísticas

+6 horas de live  
16 atrações artísticas

+ de 9 horas de transmissões  
Rodas de conversa  
Atrações culturais



### Visualizações das Lives da Virada Cultural

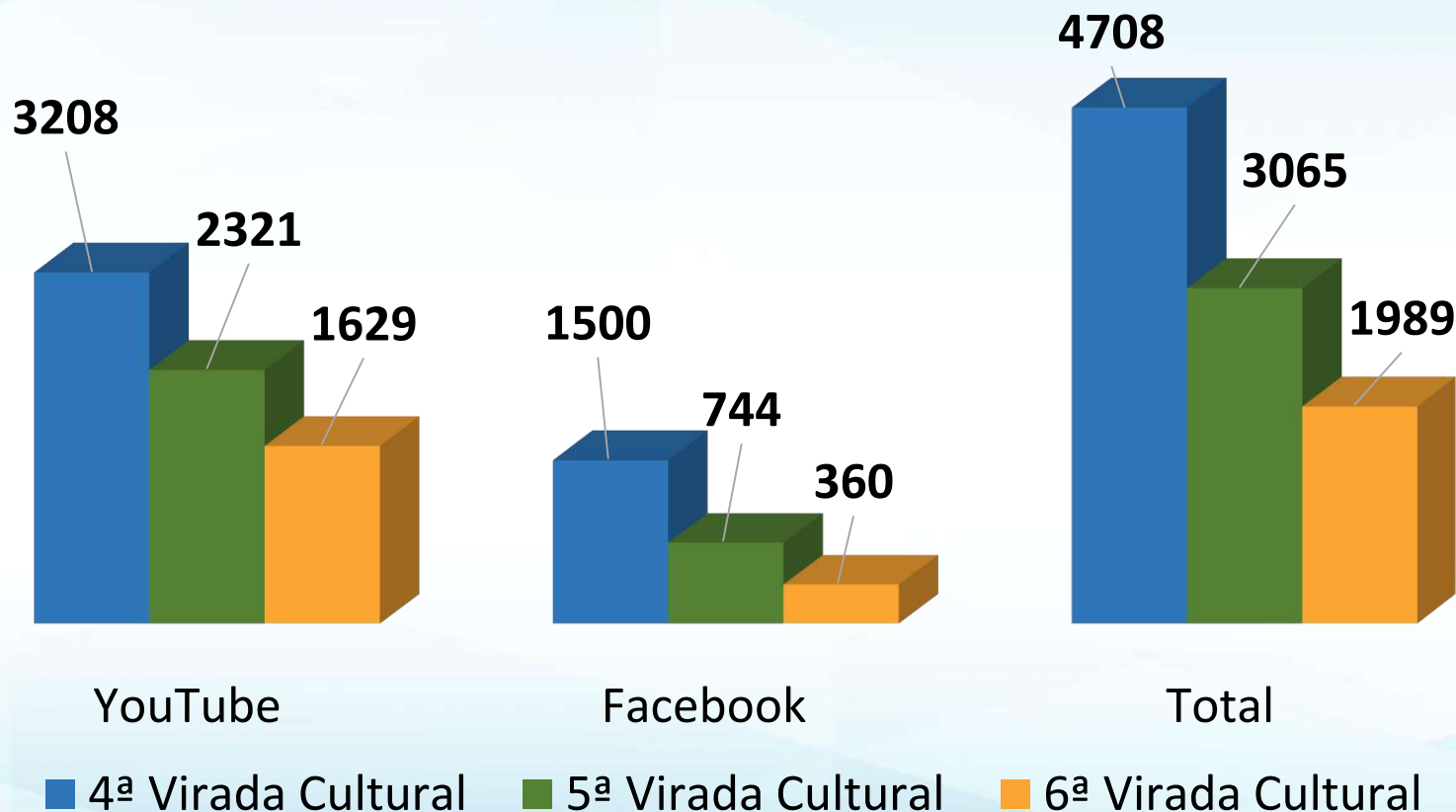

# UNEMAT

Universidade do Estado de Mato Grosso  
Carlos Alberto Reyes Maldonado

## Patrimônio do Povo de Mato Grosso

### RECEPÇÃO ACADÊMICA 2021/2

## 6ª Virada Cultural Virtual da Unemat

Sejam bem-vindos, um abraço

**15 a 17 de setembro**  
Inscrições até 15 de setembro  
Gratuito  
Certificado: 20 horas

 YouTube /UnematOficial

### UNEMAT

Universidade do Estado de Mato Grosso  
Carlos Alberto Reyes Maldonado  
PRAE | Pró-Reitoria de Assuntos Estudantis

## Acompanhamento

### RECEPÇÃO ACADÊMICA 2021/2

**QUINTA-FEIRA  
16 DE SETEMBRO  
Às 19 horas**

**Boas-vindas com diretores  
Roda de conversa:  
Como otimizar o tempo no  
ensino remoto e  
ter sucesso no Sigaa?**

Convidados:  
Lisa de Medeiros Marques  
Aluna de Direito e articuladora do  
Programa Focoo

Yesa Maria Ferreira de Carvalho  
Aluna de Jornalismo



### RECEPÇÃO ACADÊMICA 2021/2

## 6ª Virada Cultural Virtual da Unemat

### PARTICIPE!

Confira a programação da live  
da Virada Cultural 2021/2



André Coruja



Henrique Maluf



João Ormond



Verônica Evinin

**Sexta-feira, 17 de setembro, às 19 horas**

 YouTube [Clique aqui para assistir](#)

### UNEMAT

Universidade do Estado de Mato Grosso  
Carlos Alberto Reyes Maldonado  
PRAE | Pró-Reitoria de Assuntos Estudantis

### RECEPÇÃO ACADÊMICA 2021/2

**QUARTA-FEIRA,  
15 DE SETEMBRO  
Às 19 horas  
ABERTURA OFICIAL:  
LIVE COM REITOR,  
VICE-REITORA E  
PRÓ-REITORES**



### RECEPÇÃO ACADÊMICA 2021/2

**QUINTA-FEIRA  
16 DE SETEMBRO, às 9 horas**

**Roda de conversa:  
Você já sabe o que é  
creditação de extensão?**

Convidados:  
Higor Lopes Andrade  
Aluno de Geografia e estagiário na  
Pró-Reitoria de Assuntos Estudantis (Proe)

Raquel Mendes dos Santos  
Supervisora de Creditação da Pró-Reitoria de  
Extensão e Cultura (Proec)



### RECEPÇÃO ACADÊMICA 2021/2

**QUINTA-FEIRA  
16 DE SETEMBRO  
Às 14 horas**

**Roda de conversa:  
Como conciliar os estudos  
com a atuação nas  
representações estudantis?**

Convidados:  
Edivânia Lage Macedo  
Aluna de Geografia e vice-presidente  
do Diretório Central  
dos Estudantes (DCE) da Unemat em Sinop

Larissa Pompermayer Ramos  
Aluna de Arquitetura e Urbanismo e  
diretora da Regional Oeste da União dos  
Estudantes do Estado do Mato Grosso (UEE-MT)



## Circuito de Lives da Prae “BPP 21 – um bate-papo com a Prae”



- ✓ Temas da vida acadêmica, além de inclusão e acessibilidade no ambiente universitário.
- ✓ Parceria com a Comissão Permanente de Acessibilidade e Inclusão do Tribunal Regional do Trabalho da 23ª Região.



**LIVE**

**29.04**  
ÀS 19h

## Uma Pró-Reitoria para chamar de minha

Primeira live do Projeto BPP 21  
Um bate-papo na Prae

**Gratuito**

Nos canais oficiais da Unemat no YouTube e Facebook  
[YouTube](#) /UnematOficial

**UNEMAT**  
Universidade do Estado de Mato Grosso  
Carlos Alberto Reyes Maldonado  
PRAE | Pró-Reitoria de Acessibilidade  
Programa de Inclusão BPP 21 - Um bate-papo na Prae

**TRT 24ª REGIÃO**

**LIVE**

**27.05**  
ÀS 19h

## Acessibilidade e inclusão

Segunda live do Projeto BPP 21  
Um bate-papo na Prae

**Mediação: Rubens Bedin**

Nos canais oficiais da Unemat no YouTube e Facebook  
[YouTube](#) /UnematOficial

Terá intérprete de libras

**UNEMAT**  
Universidade do Estado de Mato Grosso  
Carlos Alberto Reyes Maldonado  
PRAE | Pró-Reitoria de Acessibilidade

**TRT 24ª REGIÃO**

**Marcia Martins Pereira**  
Coordenadora de Acessibilidade  
Profa. com Pós-graduação em Educação Especial

**Martine Mendes**  
Profa. com Pós-graduação em Educação Especial  
Profa. com Pós-graduação em Educação Especial

**Niça Maria de Siqueira**  
Mestre em Letras

**LIVE**

**24.06**  
ÀS 19h

## Albinas e albinos no trabalho e na Universidade

Terceira live do Projeto BPP 21  
Um bate-papo na Prae

**Mediação: Rubens Bedin**

Nos canais oficiais da Unemat no YouTube e Facebook  
[YouTube](#) /UnematOficial

Intérpretes de Libras: Janaina Oliveira dos Santos e Karline Alves Ribeiro

**UNEMAT**  
Universidade do Estado de Mato Grosso  
Carlos Alberto Reyes Maldonado  
PRAE | Pró-Reitoria de Acessibilidade

**TRT 24ª REGIÃO**

**PROF. ADALTON ARAÚJO**  
Profa. com Pós-graduação em Educação Especial  
Profa. com Pós-graduação em Educação Especial

**AMANDA CRISTINA RODRIGUES DOS SANTOS**  
Profa. com Pós-graduação em Educação Especial  
Profa. com Pós-graduação em Educação Especial

**LARISSA FRANKA FERREIRO**  
Profa. com Pós-graduação em Educação Especial  
Profa. com Pós-graduação em Educação Especial

**LIVE**

**29.07**  
ÀS 19h

## Acesso e inclusão da pessoa cega

Quarta live do Projeto BPP 21  
Um bate-papo na Prae

**Mediação: Raquel Mendes dos Santos**

Nos canais oficiais da Unemat no YouTube e Facebook  
[YouTube](#) /UnematOficial

Intérpretes de Libras: Janaina Oliveira dos Santos e Karline Alves Ribeiro

**UNEMAT**  
Universidade do Estado de Mato Grosso  
Carlos Alberto Reyes Maldonado  
PRAE | Pró-Reitoria de Acessibilidade

**TRT 24ª REGIÃO**

**Genival Barbosa da Silva**  
Coordenadora de Acessibilidade  
Profa. com Pós-graduação em Educação Especial

**Julia Soares**  
Coordenadora de Acessibilidade  
Profa. com Pós-graduação em Educação Especial

**Larissa de Siqueira Projeção**  
Profa. com Pós-graduação em Educação Especial

**LIVE**

**26.08**  
ÀS 19h

## Pessoas com Deficiências (PCDs) e seus desafios na sociedade

Quinta live do Projeto BPP 21  
Um bate-papo na Prae

**Mediação: Rubens Bedin**

Nos canais oficiais da Unemat no YouTube e Facebook  
[YouTube](#) /UnematOficial

Intérpretes de Libras: Janaina Oliveira dos Santos e Karline Alves Ribeiro

**UNEMAT**  
Universidade do Estado de Mato Grosso  
Carlos Alberto Reyes Maldonado  
PRAE | Pró-Reitoria de Acessibilidade

**TRT 24ª REGIÃO**

**Maria Barbara Louren Nery**  
Profa. com Pós-graduação em Educação Especial  
Profa. com Pós-graduação em Educação Especial

**Maria Michelly Costa**  
Profa. com Pós-graduação em Educação Especial  
Profa. com Pós-graduação em Educação Especial

**Bianca Maria Dias Gonçalves**  
Profa. com Pós-graduação em Educação Especial

## Visualizações das Lives BPP21

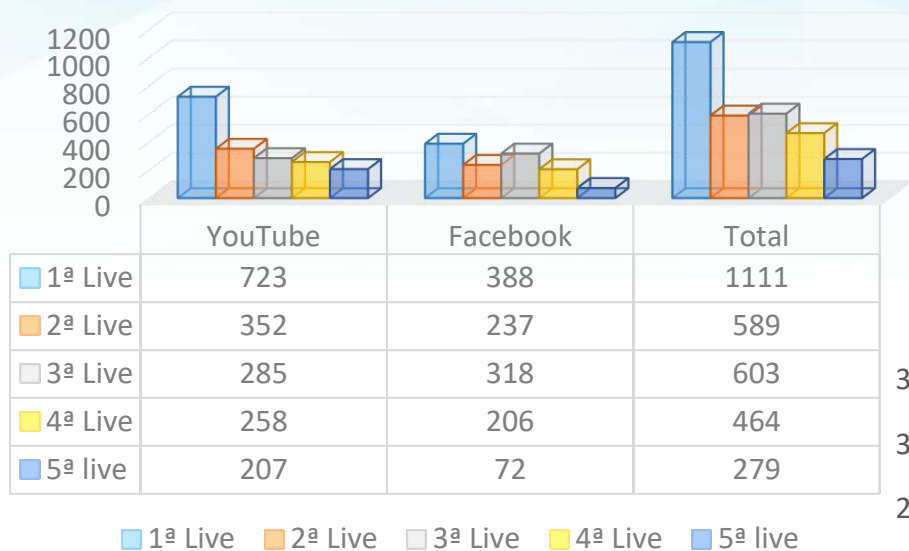

## Média de visualizações

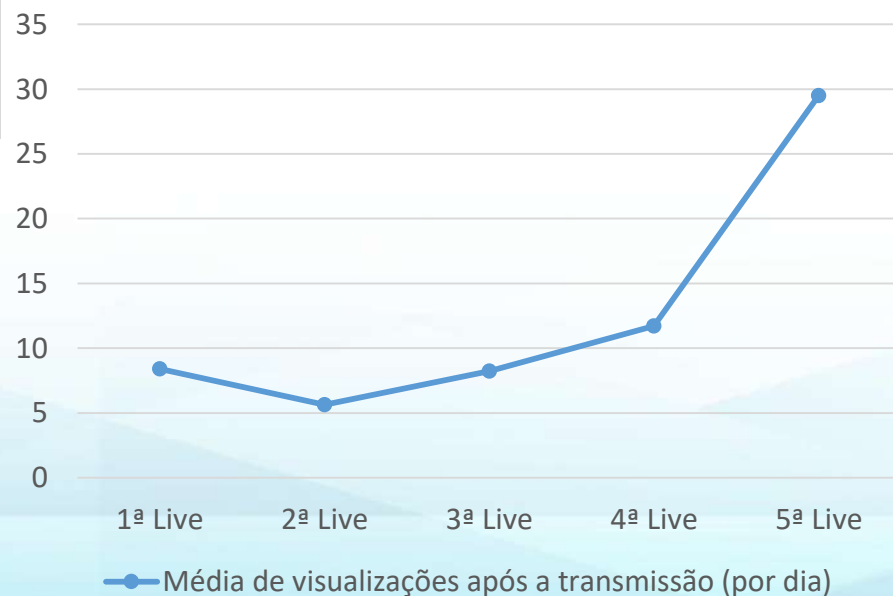

# UNEMAT

Universidade do Estado de Mato Grosso  
Carlos Alberto Reyes Maldonado

## Patrimônio do Povo de Mato Grosso

### Acompanhamento

# ESTÁ CHEGANDO!

## 2º TORNEIO VIRTUAL DE

# LEAGUE OF LEGENDS

UNEMAT

PRAE  
PROEC  
PRPTI  
OS CAMPI  
PARCERIA COM A SEDUC

Fundação **FAESP**  
POLÍCIA MILITAR DO ESTADO DE MATO GROSSO

II TORNEIO VIRTUAL UNEMAT  
LEAGUE OF LEGENDS  
PROPOSTA DE APOIO

**CAMPEÃO**

  
TROFÉU EM ACRÍLICO COM ILUMINAÇÃO LED VERDE

  
TECLADO MECÂNICO - ANTI GHOSTING LED 22 EFEITOS - INTENSIDADE REGULÁVEL  
FONE HEADSET - MICROFONE - BOTÃO MUDO

**2º LUGAR**

  
TROFÉU EM ACRÍLICO COM ILUMINAÇÃO LED VERDE

  
SQUEEZE EM ALUMÍNIO PERSONALIZADO UNEMAT

**3º LUGAR**

  
TROFÉU EM ACRÍLICO COM ILUMINAÇÃO LED VERDE

  
PIN-BOTON EM METAL - UNEMAT  
CANETA PONTIÇA TOUCH



TROFÉU EM ACRÍLICO COM  
ILUMINAÇÃO LED VERDE

### CAMPEÃO



TECLADO MECÂNICO - ANTI GHOSTING  
LED 22 EFEITOS - INTENSIDADE REGULÁVEL

FONE HEADSET - MICROFONE - BOTÃO MUDO

### 2° LUGAR



TROFÉU EM ACRÍLICO COM  
ILUMINAÇÃO LED VERDE



SQUEEZI EM ALUMÍNIO  
PERSONALIZADO UNEMAT

### 3° LUGAR



TROFÉU EM ACRÍLICO COM  
ILUMINAÇÃO LED VERDE



PIN-BOTON EM METAL - UNEMAT

CANETA PONTEIRA TOUCH

# 2º SEMINÁRIO DE ASSUNTOS ESTUDANTIS

**22, 23 e 24 de NOVEMBRO**

**MESAS REDONDAS**

**RODAS DE CONVERSA**

**INTERVALOS CULTURAIS**

# EM ANDAMENTO

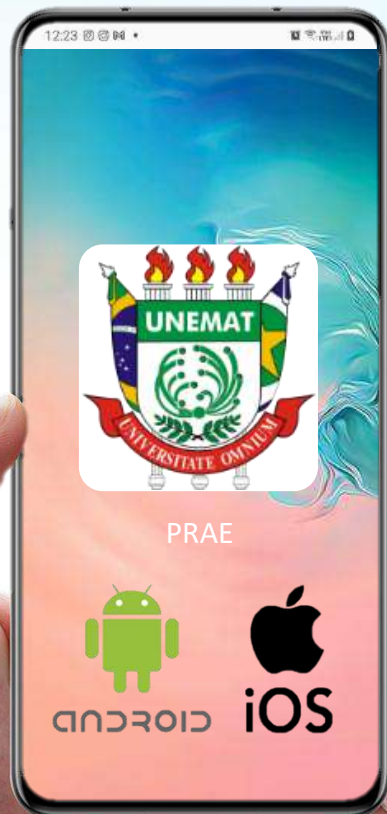

## Aplicativo PRAE

Desenvolvimento de software:



**PRAE  
PRÓ-REITORIA DE  
ASSUNTOS ESTUDANTIS**

**ASSESSORIA DE GESTÃO  
DE ACOMPANHAMENTO  
ESTUDANTIL**

**ASSESSORIA TÉCNICA  
ADMINISTRATIVA**

**ASSESSORIA DE  
GESTÃO DE POLÍTICAS  
ESTUDANTIS**

**DIRETORIA DE GESTÃO  
DE BOLSAS**

**DIRETORIA DE  
GESTÃO DE  
INTEGRAÇÃO E  
ASSISTÊNCIA  
ESTUDANTIL**

**SUPERVISÃO DE  
APOIO A  
POLÍTICAS  
ESTUDANTIS**



**Supervisora**  
Solange A. Cintra Alcântara

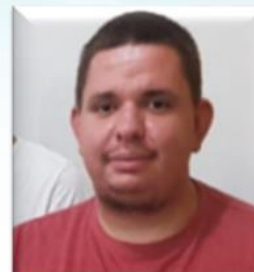

**Estagiário**  
Lucas de Souza Pereira



**Assistente administrativo**  
Luciane Massagut Guimarães



**Diretora**  
Luciene Castuera de Oliveira



**Assistente social**  
Luzinete da Silva Magalhães

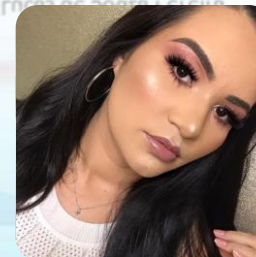

**Estagiária**  
Patrícia Alt da Silva



**Assistente social\***  
Talita Coelho



## Auxílios Alimentação e Moradia





**AUXÍLIO MORADIA E  
AUXÍLIO ALIMENTAÇÃO**Inscrições  
Período Letivo 2021/2**AUXÍLIO ALIMENTAÇÃO E MORADIA**

ANO	EDITAL	Campi/Núcleos Pedagógicos/DEAD	BENEFICIADOS		SUB-TOTAL	CONCEDIDOS	
			Alimentação	Moradia		MESES	TOTAL
2019/1	001	12 <i>Campi</i> Universitários	345	339	684	09 abril	<b>6.156</b>
2019/2	002	13 <i>Campi</i> Universitários 10 Núcleos Pedagógicos	392	318	710	03 outubro	<b>2.310</b>
2020	001	13 <i>Campi</i> Universitários 11 Núcleos Pedagógicos	418	408	826	06 julho	<b>4.956</b>
2021/1	002	13 <i>Campi</i> Universitários 10 Núcleos Pedagógicos	330	-----	330	08 maio	<b>2.640</b>
2021/2	003	13 <i>Campi</i> Universitários 10 Núcleos pedagógicos DEAD	238	124	362	05 agosto	<b>1.810</b>
<b>TOTAL GERAL</b>							<b>17.872</b>

Assistência

**AUXÍLIO EMERGENCIAL**

ANO	Campi/Núcleos Pedagógicos/DEAD	BENEFICIADOS		
		Alimentação	Moradia	TOTAL
2019	06 Campi Universitários	22	21	43
2020	13 Campi Universitários, 02 Núcleos Pedagógicos e 01 DEAD	241	301	542
2021	04 Campi Universitários [até JULHO]	97	99	196
<b>TOTAL GERAL</b>				<b>781</b>

**2021/2 – Auxílio financeiro para  
 inclusão digital (60,00)**



**INCLUSÃO DIGITAL**

ANO	EDITAL	GRADUAÇÃO				PÓS - GRADUAÇÃO
		Campi Universitários	Núcleos Pedagógicos	DEAD	FAINDI	
2020	002	13 (838 chips)	12 (109 chips)	14 Polos (40 chips)	-----	-----
2021/3	001	10 (59 chips)	04 (05 chips)	04 Polos (07 chips)	06 chips	-----
2021/1 2ª etapa		-----	-----	-----	-----	09 Programas (26 chips)
2021/1 3ª etapa		11 (36 chips)	01 (01 chips)	02 Polos (02 chips)	-----	04 Programas (08 chips)
2021/2		338 beneficiados	17 beneficiados	16 beneficiados	-----	7 beneficiados

## ASSISTÊNCIA ESTUDANTIL

### Acompanhante/ledor/escrevente Intérprete de libras

The screenshot shows the UNEMAT SIGAA interface for user LUCIENE CASTUERA DE OLIVEIRA. The user is logged in as a student in the 2021.2 semester. The 'Aluno' menu is open, and the 'Discente com NEE' option is selected, which has opened a sub-menu with the following items:

- Consulta Avançada
- Atualizar Dados Pessoais
- Atualizar Dados Pessoais de Ingressantes
- Discente com NEE** (selected)
- Exportar Planilha de Notas do Semestre
- Emitir Atestado de Matrícula
- Emitir Histórico
- Emitir Declaração de Vínculo
- Emitir Declaração de Conclusão
- Relatório dos Índices Acadêmicos do Aluno
- Análise de Discentes por Índice Acadêmico
- Cadastrar Orientação Acadêmica
- Gerenciar Orientações Acadêmicas
- Fórum de Cursos
- Trabalho Final de Curso

The sub-menu for 'Discente com NEE' includes:

- Solicitar Apoio a Instituição
- Analisar Solicitações de Discente
- Solicitações Enviadas para PRAE
- Solicitações Inativas e Finalizadas
- Manual de Solicitação de Apoio

Other visible elements include 'Módulos' and 'Menu Docente' in the top right, and a list of 'Módulos' on the right side of the page.

**Estudante  
PCD  
(pessoa com  
deficiência)**

**Demanda  
Indígena**

**Módulo –  
NEE - SIGAA**

**DOAÇÃO DE TABLETS**

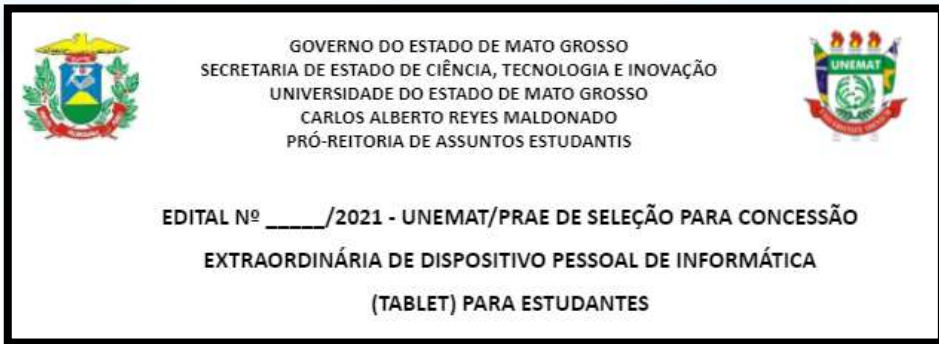

**PROGRAMA DE  
ACOMPANHAMENTO PSICOSSOCIAL**

**Coordenação da PRAE**

**Contratação de Psicólogos e  
Assistentes sociais**

**Programa Itinerante**

**300 Tablets**

**Parceria/emenda parlamentar**

**PREGÃO: 30 a 40 dias**

**Após a compra: 30 dias**



**PRAE – UNEMAT**  
**Equipe da Diretoria de Gestão de Bolsa – 2021**



**Diretora**  
Profª Waghma F. Borges  
Rodrigues



**Estagiária**  
Bianca Vieira e Silva



**Assistente Adm.**  
Daniela Modesto Vicentin

Bolsas

**Agosto de 2021**

**Bolsistas: 824**

**FOCCC**   
FORMAÇÃO DE CÉLULAS COOPERATIVAS

**UNEMAT**  
**PIBID**  
Programa Institucional de Bolsas  
de Iniciação à Docência 

**Residência**  
**Pedagógica** 

**Ensino de  
Graduação  
PROEG**

**Monitoria Voluntária**

**Abril 2021**

**Bolsistas: 261**

**Agosto 2021**

**Bolsistas: 199**

**Pesquisa  
PRPPG**



Bolsas de Iniciação em  
Desenvolvimento Tecnológico e  
Inovação

**Bolsas de Iniciação  
Científica**



**UNEMAT**  
Universidade do Estado de Mato Grosso



**Abril de 2021**  
Bolsistas: 146

**Agosto de 2021**  
Bolsistas: 151



- **Extensão**
- **Cultura**
- **Sinfonia**
- **Saúde**
- **Esporte**

**Abril de 2021**

Bolsistas: 254

**Agosto de 2021**

Bolsistas: 126

- **Adm. Central – Reitoria**
- **13 *Campi* Universitários**



**Programa  
de  
Estágio  
Remunerado**

Obs.: Previsão de nova convocação em 2021

# Divulgação dos Programas de Bolsas na PRAE



### Bolsas

# Divulgação dos Programas de Bolsas na PRAE

#### EXTENSÃO

Aluna Bolsa Esporte da Unemat é destaque outra vez no Troféu Brasil de Atletismo

UNEMAT  
Universidade do Estado de Mato Grosso  
Carlos Alberto Reyes Maldonado



#### Desenvolvimento Sustentável

Aginov/Unemat seleciona candidatos para projeto de Inovação

unematoficial

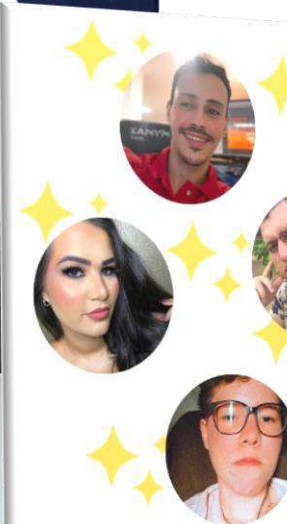

#### Oportunidade

Unemat abre seleção para bolsistas do Programa Focco

da equipe PRAE!

UNEMAT  
Universidade do Estado de Mato Grosso  
Carlos Alberto Reyes Maldonado

#### Atletismo

Atletas da delegação Acice-Proat-Unemat conquistam primeiros lugares em Torneio Estadual

UNEMAT  
Universidade do Estado de Mato Grosso  
Carlos Alberto Reyes Maldonado



Instagram  
@praeunemat

UNEMAT  
Universidade do Estado de Mato Grosso

UMA PRÓ-REITORIA  
PARA CHAMAR DE MINHA

## SIGAA – Módulo Bolsas

### Ações integradas com a Reitoria, as Pró-Reitorias, TIU e E-Sig:

- Definir a proposta para customização e desenvolvimento do módulo de bolsas no SIGAA;
- Reuniões com as Comissões designadas pelas Pró-Reitorias;
- Implantação do Módulo Bolsas junto com a TIU;
- Participar de todo o processo que envolve o fluxo de gerenciamento das BOLSAS no sistema;
- Previsão de conclusão **(Previsto – 2021)**.

**O Módulo Bolsas no SIGAA será para atender as demandas dos discentes e servidores no que diz respeito às bolsas sem distinção.**

# Acompanhamento Bolsistas Subsidio de Implementação da Política Estudantil

A PRAE vem promovendo um espaço de diálogo com os estudantes bolsistas da Instituição com o objetivo de obter informações que permitam acompanhar mais de perto.



**1ª Edição do Evento**

**2021/1**

## Cronograma dos Encontros com os Bolsistas (*online*)

- **Grupo 1 (24/03/2021):** Barra do Bugres, Médio Araguaia, Nova Mutum, Pontes e Lacerda;
- **Grupo 2 (06/04/2021):** Alto Araguaia e Sinop;
- **Grupo 3 (08/04/2021):** Alta Floresta, Colíder, Diamantino, Nova Xavantina e Sede Adm.;
- **Grupo 4: (13/04/2021):** Cáceres;
- **Grupo 5 (16/04/2021):** Juara, Tangará da Serra, Parceladas e DEAD.

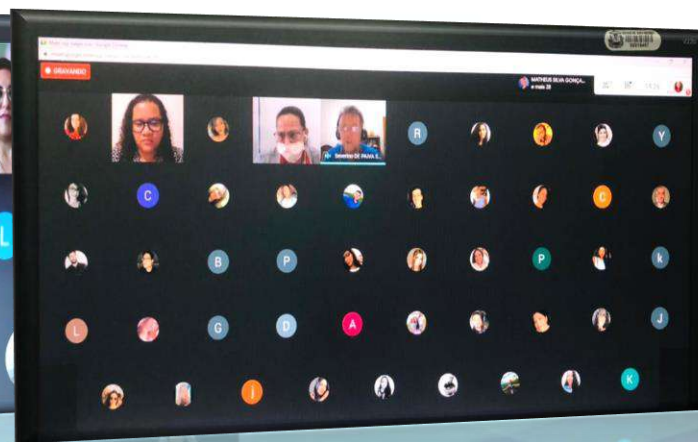

# Acompanhamento Bolsistas

## Subsidio de Implementação da Política Estudantil

- Espaço de diálogo com os estudantes bolsistas;
- Palestras – temáticas por modalidade de bolsa
- Apresentação de relato de experiência;
- Publicação de relato de experiência (Anais).

**2ª Edição do Evento**

**Início de dezembro de 2021**





## Pesquisa - Estudantes Bolsistas

A pesquisa teve por objetivo identificar o perfil dos estudantes bolsistas e obter informações que permitam definir estratégias de acompanhamento dos bolsistas.

**Abril 2021: 1.485 Bolsistas**  
**Formulário: 436 Respostas**  
**Amostragem: 29.36%**

**Um dado positivo para avaliar as políticas de incentivo à atuação voluntária nos projetos e na monitoria**

Modalidade de Bolsa

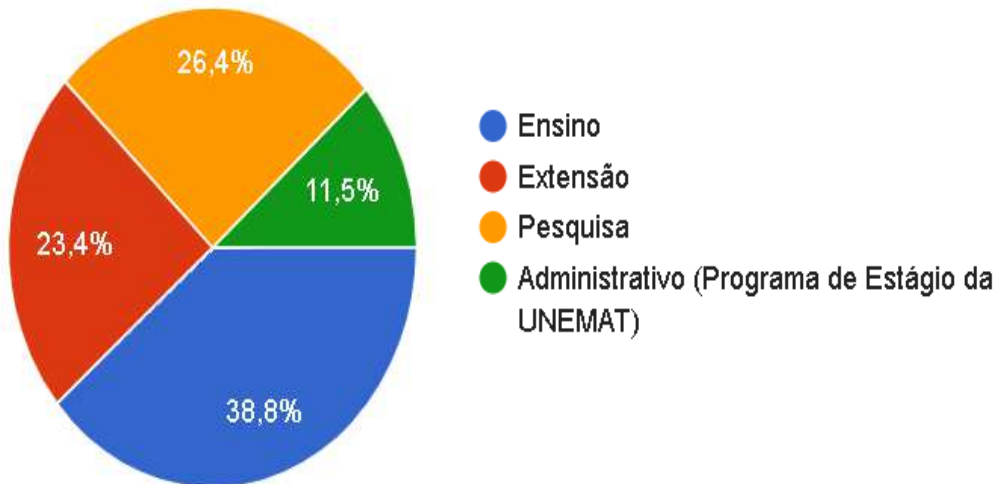

Bolsista Voluntário

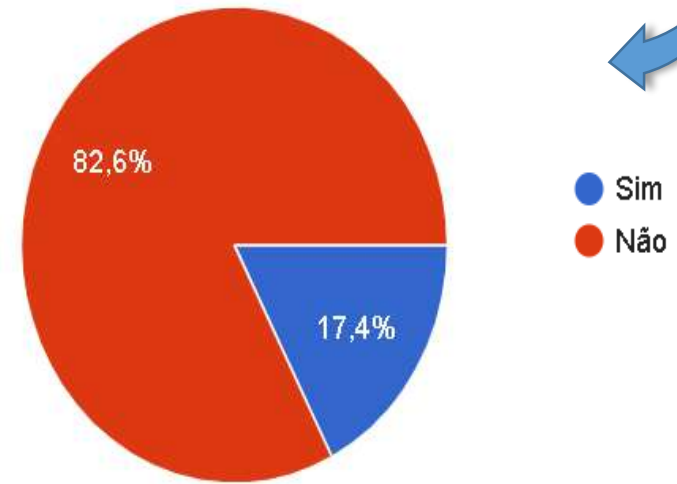

### Pesquisa - Estudantes Bolsistas

169 respostas

#### Bolsa Ensino

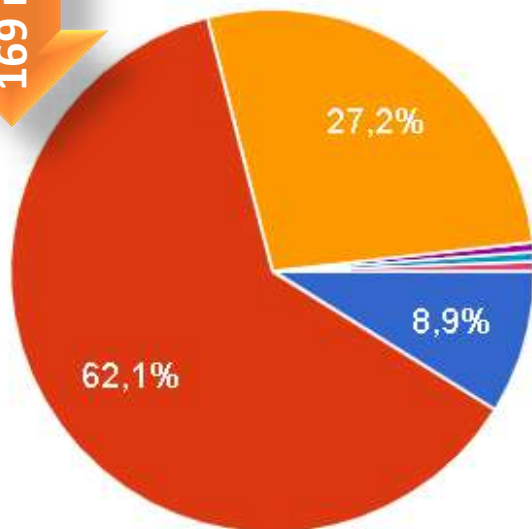

- Bolsa Focco
- Bolsa PIBID/Capes
- Bolsa Residência Pedagógica/Capes
- Monitoria Voluntária
- Auxílio Alimentação
- FAPEMAT
- bolsista

102 respostas

#### Bolsa Extensão

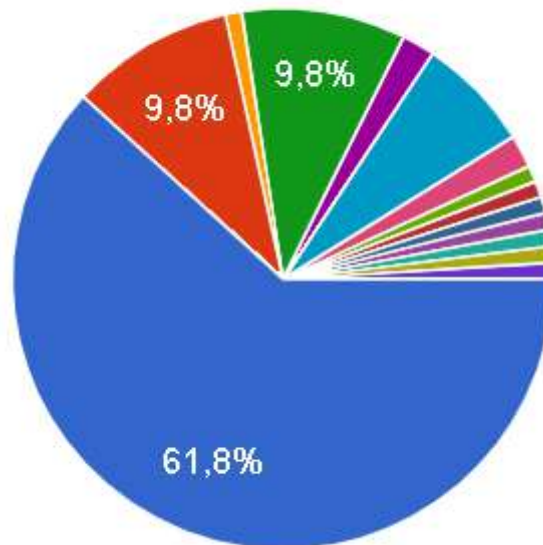

- Bolsas Extensão
- Bolsas Extensão/Cultura
- Bolsas Extensão/Sinfonia
- Bolsas Extensão/Saúde
- Bolsas Extensão/Esporte
- Bolsas Extensão/Fapemat
- Meio Ambiente
- PIBID

## Pesquisa - Estudantes Bolsistas

115 respostas

### Bolsa Pesquisa

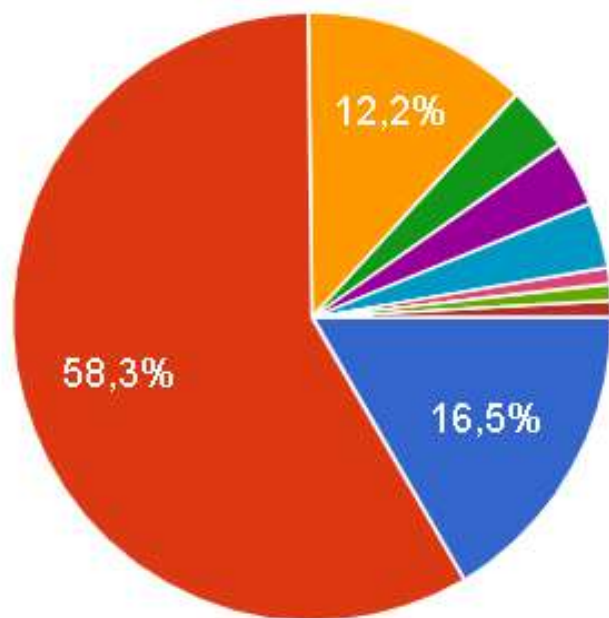

- Bolsa Iniciação Científica (PROBIC)
- Bolsa Iniciação Científica/Fapemat (Agência de Fomento)
- Bolsa Iniciação Científica/CNPq (PIBIC)
- Bolsa Iniciação Científica/CNPq (PIBI...)
- Bolsa Inovação Tecnológica
- Bolsa Inovação Tecnológica/CNPq
- Bolsa Estágio
- Residência pedagógica
- Capes

## Vantagens - programas/projetos como bolsistas:

### Respostas:

1. Maior envolvimento em atividades que transformam o conhecimento teórico em conhecimento prático (**33,3% - 145**);
2. Oportunidade de articular a formação acadêmica com a futura profissão (**20% - 87**);
3. Troca de experiências e saberes entre a equipe do programa/projeto e o público-alvo (**14,2% - 62**);
4. Possibilitar a participação em publicações e em produtos acadêmicos que promovam a difusão de conhecimento adquirido por meio dessas atividades (**14% - 61**);
5. Vivenciar a integração ensino, pesquisa e extensão (**10,6% - 46**);
6. Melhor desempenho acadêmico (**4,1% - 18**);
7. Refletir sobre a formação acadêmica (**3,9% - 17**).

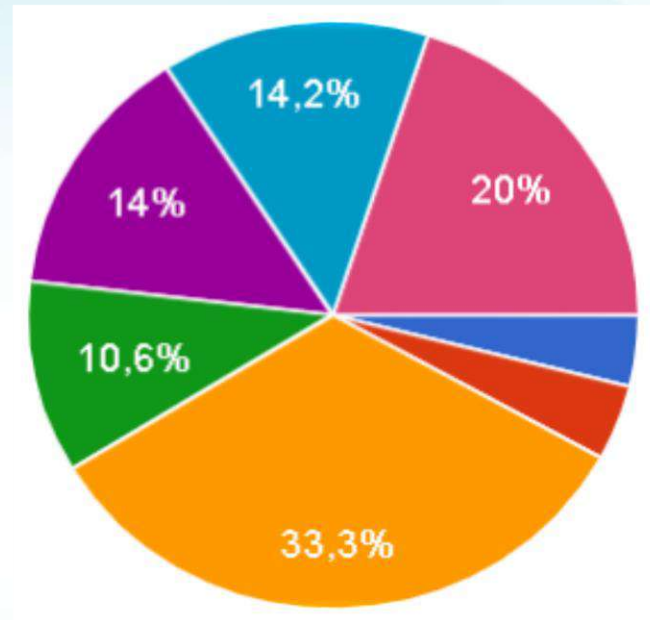

# Revitalização dos Banheiros da UNEMAT



MODELO BANHEIRO  
FEMININO BLOCO B



MODELO BANHEIRO  
FEMININO/ MASCULINO  
BLOCO C

**Projeto Piloto**  
**Campus de Barra do Bugres**

## Cronograma

Principais Ações	Período
Reunião com a Empresa Jr. Filos para planejamento de elaboração dos Projeto dos 12 <i>Campi</i> .	06/2021
Revisão do Formulário de Pesquisa.	06/2021
Informações sobre a situação atual dos banheiros – ação junto aos DPPF e Duras dos <i>Campi</i> .	07/2021
Finalização dos Projetos – Filos.	10/2021
Apresentação dos Projetos para Engenheiro da Unemat.	10/2021
Apresentação dos Projetos para os DPPF e Duras.	10/2021
Acompanhamento da Execução dos Projetos junto a FILOS e os <i>Campi</i> .	11 e 12/2021
Elaboração do Relatório de Revitalização dos banheiros.	01/2022

**Revitalização  
dos  
Banheiros da  
UNEMAT**

## ASSESSORIA TÉCNICA ADMINISTRATIVA – ATA



**Assessora**  
Tássia Silva Carvalho



**Estagiário**  
Higor Lopes Andrade

Seguro

# PREVISUL

## PREVISUL

[www.previsul.com.br](http://www.previsul.com.br)

Código da Seguradora:  
519-3

SUSEP AP:  
10.006089/99-21



## APÓLICE

Apólice:  
15509820001418

**Vigência:**  
28/02/2021 a 28/02/2022

## SEGURO

Morte Acidental  
Invalidez Permanente Total  
ou Parcial por Acidente  
Despesas Médicas  
Hospitalares e  
Odontológicas  
Auxílio Funeral



## **VALORES DA COBERTURA**

- Morte Acidental (MA) .....R\$ 8.000,00
- Invalidez Permanente Total ou Parcial por Acidente (IPA) .....R\$ 8.000,00
- Despesas Médicas Hospitalares e Odontológicas (DMHO) .....R\$ 4.000,00
- Auxílio Funeral .....R\$ 3.500,00

### Segurados em 2021



Seguro

### Nº DE SEGURADOS



O número de assegurados oscilam durante o ano conforme as entradas



## Nº DE SINISTROS

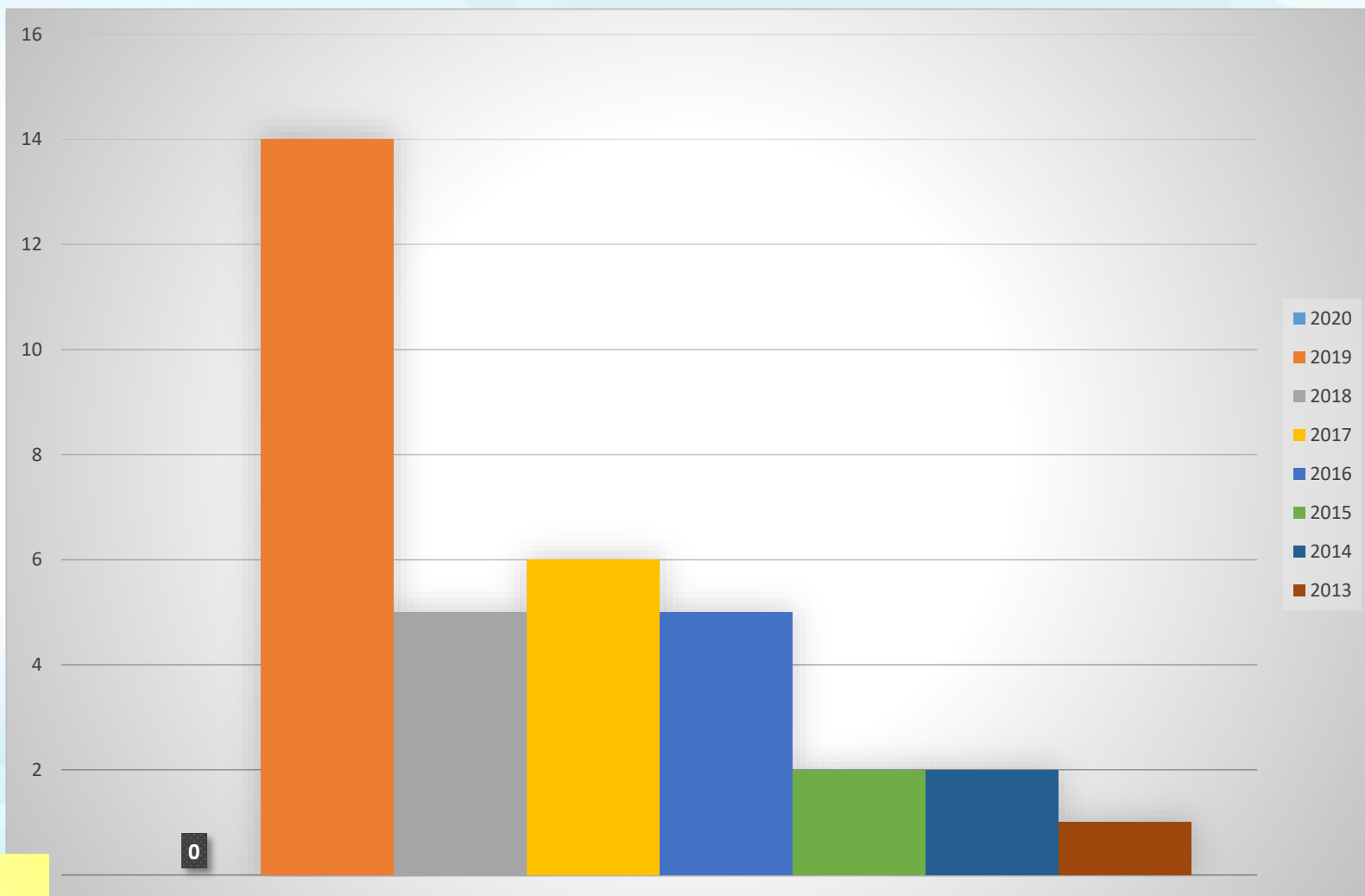

**Seguro**

### VALORES DO SEGURO (ANUAL)





## Auxílio Financeiro Participação em Eventos

O **Auxílio Financeiro Participação em Eventos**, destina-se exclusivamente a apoiar a participação de discentes da Unemat, que pretendem publicar e/ou apresentar trabalhos em eventos técnico-científicos, que não estejam previstos como atividade obrigatória da modalidade de bolsa, e de representantes de entidades estudantis dos cursos de graduação e pós-graduação presencial em eventos fora da Unemat, em atividades de intercâmbio didático-científico e político-acadêmico de abrangência regional e nacional, em localidades distintas do Campus de origem do seu curso.

### AUXÍLIO EVENTO



Auxílio  
Participação  
em Evento

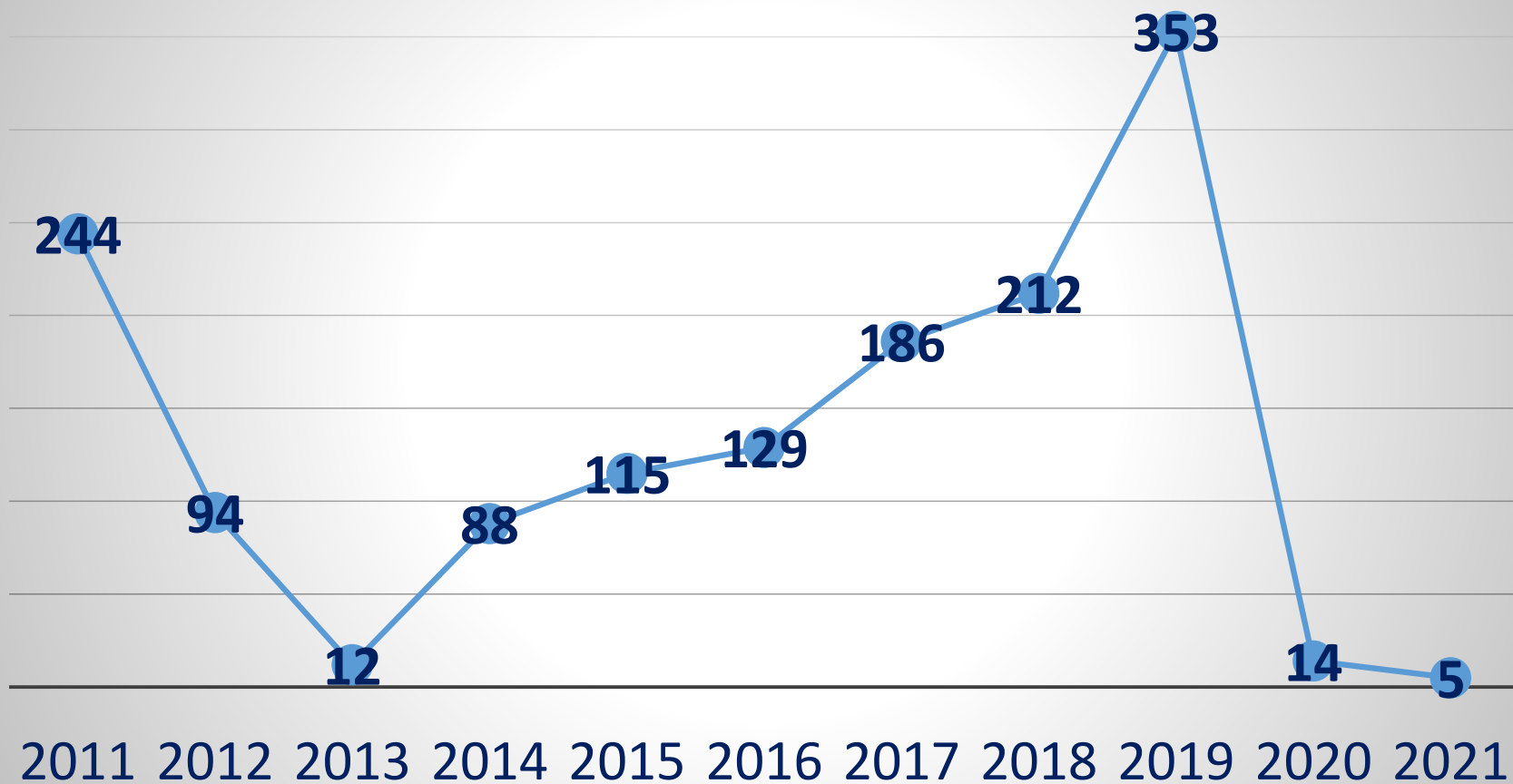

### AUXÍLIO EVENTO

(Gestão 2019-2022)

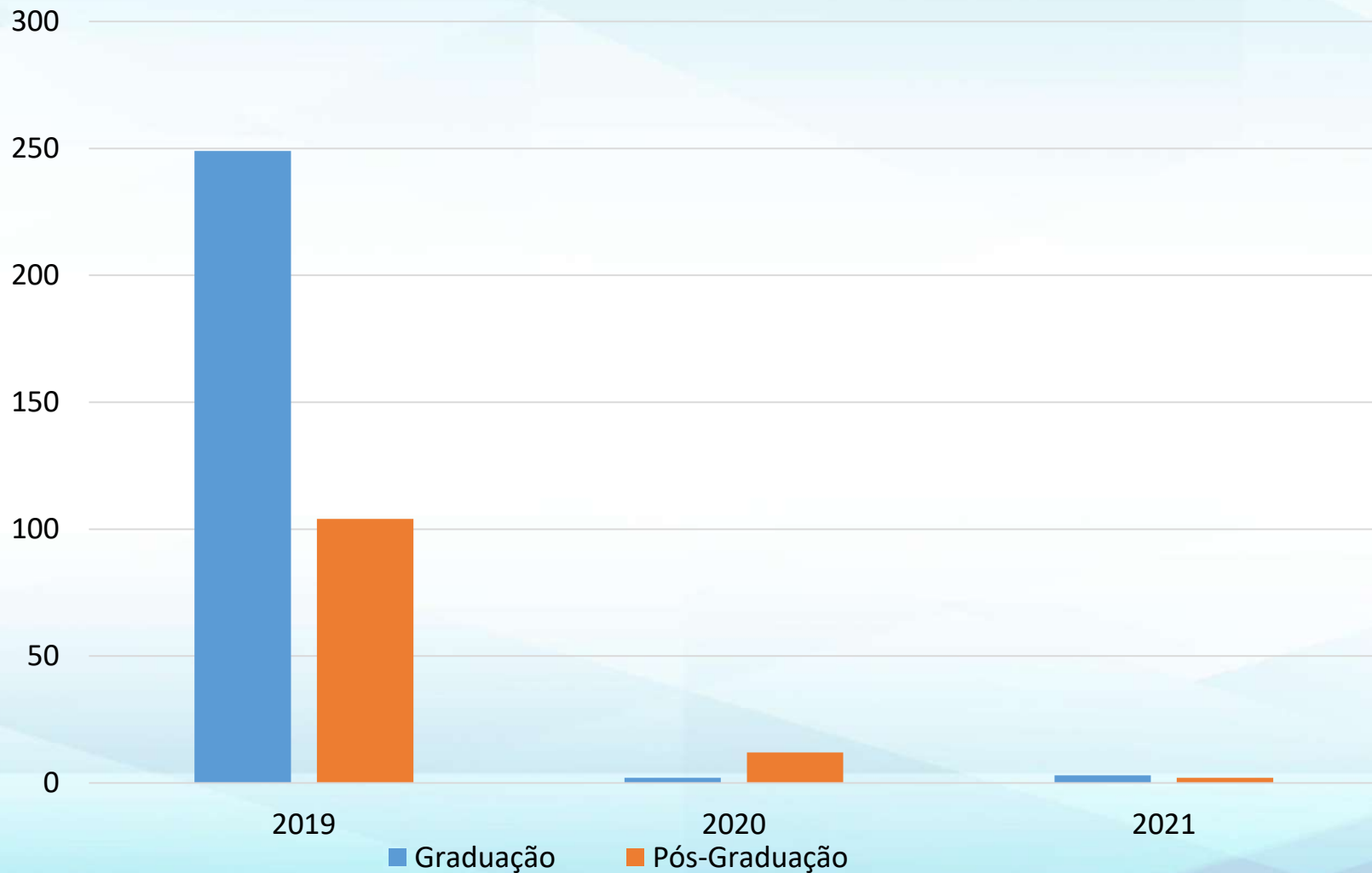



# UNEMAT

Universidade do Estado de Mato Grosso

Carlos Alberto Reyes Maldonado

## Patrimônio do Povo de Mato Grosso

# PRAE - UNEMAT

## "UMA PRÓ-REITORIA PARA CHAMAR DE MINHA"



<http://portal.unemat.br>



Facebook  
praeunemat



Instagram  
@praeunemat



Youtube  
praeunemat

# UNEMAT

Universidade do Estado de Mato Grosso

Carlos Alberto Reyes Maldonado

## Patrimônio do Povo de Mato Grosso



## **PRÓ-REITORIA DE ASSUNTOS ESTUDANTIS PRAE**

**Prof<sup>ª</sup> Antonia Alves Pereira**

**<https://unemat.br/pro-reitoria/prae>  
[prae@unemat.br](mailto:prae@unemat.br)**