



UNEMAT

Universidade do Estado de Mato Grosso
Carlos Alberto Reyes Maldonado

Anuário Estatístico 2025

Ano-base 2024



ISSN 2763-92660



UNEMAT

Universidade do Estado de Mato Grosso
Carlos Alberto Reyes Maldonado

Anuário

Estatístico 2025

Ano-base 2024



ISSN 2763-92660

EDITORA
UNEMAT

UNIVERSIDADE DO ESTADO DE MATO GROSSO

Carlos Alberto Reyes Maldonado

Profª. Dra. Vera Lucia da Rocha Maquêa
Reitora

Prof. Dr. Alexandre Gonçalves Porto
Vice-reitor

Profª. Dra. Nilce Maria da Silva
Pró-Reitora de Ensino de Graduação

Profª. Dra. Áurea Regina Alves Ignácio
Pró-Reitora de Pesquisa e Pós-Graduação

Prof. Dr. Everton Ricardo do Nascimento
Pró-Reitor de Extensão e Cultura

Profª. Dra. Juliana Vitória Vieira Mattiello da Silva
Pró-Reitora de Assuntos Estudantis

Téc. Valter Danzer
Pró-Reitor de Administração

Téc. Tony Hirota Tanaka
Pró-Reitor de Gestão Financeira

Téc. Darlan Guimarães Ribeiro
Pró-Reitor de Planejamento e Tecnologia da Informação

ANUÁRIO ESTATÍSTICO

Publicação Anual

Realização

Téc. Darlan Guimarães Ribeiro
Pró-Reitor de Planejamento e Tecnologia da Informação

PRÓ-REITORIA DE PLANEJAMENTO: Eng. Alex Sandro Teixeira de Souza, Antônio Carlos de Souza Júnior, Cleuza Ramos Dourado, Damiani dos santos Pires, Daniel Ferraz Bühler, Prof. Me. Dulcídio de Sousa Manguiera (Elaboração), Eng. Edivan Queiroz Pereira Regis, Fábio Iser, Joaci da Silva Magalhães, Gisele Castanha Fontes, Jocely Rodrigues Leite de Souza, Letícia de Castro Souza, Luana Duarte Luiz, Eng. Rafael Misorelli Dantas, Rangel Renan Ramos da Silva e Thiago de Freitas Souza.

TECNOLOGIA DA INFORMAÇÃO: Dhyego S. D. Brandão (Diretor), Ademir C. da Silva, Camilo Araújo, Claudinei da S. Lara, Edelson R. de Lima, Lesandro J. L. da Silva, Marlon N. Cuiabano, Marlon V. da Silva, Metuzalen G. Silva, Paulo R. J. Dambros, Reginaldo A. Nascimento, Renato T. de Melo, Thomas N. de C. Vanini, Wober R. da S. Carioca;

ESTAGIÁRIOS: Gabriel H. L. A. da Silva, Leonel B. Ramos e Paulo V. S. Soares.

Editora UNEMAT

Profa. Dra. Maristela Cury Sarian

Assessora de Gestão da Editora e das Bibliotecas

Profa. Dra. Maria José Landivar de Figueiredo Barbosa

Diretora de Gestão de Acompanhamento Editorial

Heloiza Gadani Mendes de Souza

Pedro Henrique Romeiro Ferreira

Técnicos Administrativos

Estevan Canavarros Melgar (Estagiário)

Jaime Macedo França, Rangel Gomes Sacramento, Rosivaldo Luiz da Silva

Capa e arte

Endereço: Avenida Tancredo Neves, nº 1095. Cavalhada III. CEP 78216.900
Cáceres – Mato Grosso

SUMÁRIO

1. INFORMAÇÕES GERAIS	7
1.1 Introdução	7
FIGURA 1.1.1 – BRASÃO	8
TABELA 1.1.1 – UNEMAT EM NÚMEROS – 2024	9
FIGURA 1.1.2 – DISTRIBUIÇÃO DOS CÂMPUS UNIVERSITÁRIOS DA UNEMAT	9
FIGURA 1.1.3 – DISTRIBUIÇÃO DAS UNIDADES UNIVERSITÁRIAS DA UNEMAT – CÂMPUS, POLOS E NÚCLEOS PEDAGÓGICOS	10
FIGURA 1.1.4 – MISSÃO, VISÃO, VALORES E PRINCÍPIOS DA UNEMAT (PEP 2015 A 2025)	11
FIGURA 1.1.5 – ESTRUTURA ORGANIZACIONAL DA UNEMAT (ÓRGÃOS COLEGIADOS, ADMINSTRAÇÃO EXECUTIVA CENTRAL E CÂMPUS UNIVERSITÁRIOS)	12
1. INFORMAÇÕES GERAIS	13
1.2 Números e Indicadores	13
TABELA 1.2.1 – ENSINO DE GRADUAÇÃO - 2017 A 2024	14
TABELA 1.2.2 – ENSINO DE PÓS GRADUAÇÃO - 2017 A 2024	14
TABELA 1.2.4 – RECURSOS HUMANOS – 2017 A 2024	15
FIGURA 1.2.1 – DISTRIBUIÇÃO DO CORPO DISCENTE DA UNEMAT – 2024	15
FIGURA 1.2.2 – DISTRIBUIÇÃO DOS RECURSOS HUMANOS DA UNEMAT – 2024	16
FIGURA 1.2.3 – DISTRIBUIÇÃO DE BOLSAS E AUXÍLIOS NA UNEMAT – 2024	17
2. ENSINO	18
2.1 Graduação	18
TABELA 2.1.1 – VAGAS NA GRADUAÇÃO DOS CURSOS DE OFERTA CONTÍNUA – MODALIDADE PRESENCIAL – 2013 A 2024	19
TABELA 2.1.2 – VAGAS OFERTADAS NA GRADUAÇÃO – FLUXO CONTÍNUO - POR ÁREA DE SABER – 2012 A 2024	22
GRÁFICO 2.1.1 – EVOLUÇÃO DAS VAGAS OFERTADAS (OFERTA CONTÍNUA), POR ÁREAS DE SABER, DE 2012 A 2024*	23
TABELA 2.1.3 – ALUNOS MATRICULADOS NA GRADUAÇÃO (INGRESSANTES E VETERANOS) – OFERTA CONTÍNUA – 2024	24
GRÁFICO 2.1.2 – COMPARAÇÃO ENTRE MATRÍCULAS DE INGRESSANTES E VETERANOS NO SEGUNDO SEMESTRE DO ANO DE 2024	26
TABELA 2.1.4 – SÉRIE HISTÓRICA DOS ALUNOS MATRICULADOS NOS CURSOS DE GRADUAÇÃO*(OFERTA CONTÍNUA) - 2016 A 2024	26
GRÁFICO 2.1.3 – EVOLUÇÃO DE ALUNOS MATRICULADOS NOS CURSOS DE GRADUAÇÃO (OFERTA CONTÍNUA) - 2015 A 2024	27
TABELA 2.1.5 – SÉRIE HISTÓRICA DOS ALUNOS DIPLOMADOS NOS CURSOS DE GRADUAÇÃO (OFERTA CONTÍNUA) - 2015 A 2024	27
GRÁFICO 2.1.4 – EVOLUÇÃO HISTÓRICA DOS ALUNOS DIPLOMADOS NOS CURSOS DE GRADUAÇÃO (OFERTA CONTÍNUA) - 2015 A 2024	28
TABELA 2.1.6 – ALUNOS MATRICULADOS NA GRADUAÇÃO NA MODALIDADE DIFERENCIADAS DE ENSINO– 2024	29
GRÁFICO 2.1.5 – COMPARAÇÃO DAS VAGAS OFERTADAS E ALUNOS MATRICULADOS* NOS CURSOS DE GRADUAÇÃO NA MODALIDADE DIFERENCIADAS DE ENSINO - 2024	32
TABELA 2.1.7 – DISTRIBUIÇÃO DOS ALUNOS MATRICULADOS NA MODALIDADE DIFERENCIADAS INDÍGENA - 2015 A 2024	32
TABELA 2.1.8 – DISTRIBUIÇÃO DOS ALUNOS DIPLOMADOS NA MODALIDADE DIFERENCIADAS INDÍGENA - 2015 A 2024	32
GRÁFICO 2.1.6 – COMPARAÇÃO DAS VAGAS OFERTADAS E ALUNOS MATRICULADOS NOS CURSOS DE GRADUAÇÃO NA MODALIDADE DIFERENCIADAS INDÍGENA DE ENSINO – 2015 - 2024	33
TABELA 2.1.9 – ALUNOS MATRICULADOS E DIPLOMADOS NA GRADUAÇÃO NA MODALIDADE DE ENSINO A DISTÂNCIA – 2024	33
TABELA 2.1.10 – SÉRIE HISTÓRICA DOS POLOS, CURSOS, TUTORES, ALUNOS MATRICULADOS E DIPLOMADOS NOS CURSOS DE GRADUAÇÃO NA MODALIDADE DE ENSINO A DISTÂNCIA – 2011 A 2024	35
GRÁFICO 2.1.7 – POLOS, CURSOS E TUTORES PRESENCIAIS E A DISTÂNCIA NA GRADUAÇÃO – 2011 A 2024	36
GRÁFICO 2.1.8 – ALUNOS MATRICULADOS E DIPLOMADOS NOS CURSOS DE GRADUAÇÃO NA MODALIDADE DE ENSINO A DISTÂNCIA – 2011 A 2024	36
2. ENSINO	37
2.2 Pós-Graduação	37
TABELA 2.2.1 – PROGRAMAS DE PÓS-GRADUAÇÃO OFERECIDOS, CATEGORIA DO PROGRAMA, INICIO DA VIGÊNCIA, VAGAS OFERTADAS E ÚLTIMA AVALIAÇÃO CAPES – 2024	38
FIGURA 2.2.1 – DISTRIBUIÇÃO DOS PROGRAMAS DE MESTRADO POR UNIDADES DA UNEMAT – 2023	39
FIGURA 2.2.2 – DISTRIBUIÇÃO DOS PROGRAMAS DE DOUTORADOS POR UNIDADES DA UNEMAT – 2023	40
TABELA 2.2.2 – DISTRIBUIÇÃO DOS ALUNOS MATRICULADOS NA PÓS-GRADUAÇÃO, MESTRADO E DOUTORADO, NA MODALIDADE Stricto Sensu, POR PROGRAMA – 2024	41
TABELA 2.2.3 — ALUNOS MATRICULADOS NA PÓS-GRADUAÇÃO, MESTRADO E DOUTORADO E, MINTER/DINTER- 2011 A 2024	42
GRÁFICO 2.2.3 – ACOMPANHAMENTO DOS ALUNOS MATRICULADOS NA PÓS-GRADUAÇÃO, MESTRADO E DOUTORADO - 2011 A 2024	42
TABELA 2.2.4 – DISTRIBUIÇÃO DOS ALUNOS FORMADOS NA PÓS-GRADUAÇÃO, MESTRADO E DOUTORADO, NA MODALIDADE, MINTER/DINTER, Stricto Sensu, POR PROGRAMA – 2024	43
TABELA 2.2.5 – ALUNOS CONCLUINTES NA PÓS-GRADUAÇÃO, MESTRADO E DOUTORADO - 2011 A 2024	44
GRÁFICO 2.2.4 – ACOMPANHAMENTO DOS ALUNOS CONCLUINTES NA PÓS-GRADUAÇÃO, MESTRADO E DOUTORADO - 2011 A 2024	44
TABELA 2.2.6 – DOCENTES NOS PROGRAMAS DE PÓS-GRADUAÇÃO Stricto Sensu – 2024	45
GRÁFICO 2.2.5 – DOCENTES NOS PROGRAMAS DE PÓS-GRADUAÇÃO Stricto Sensu – 2012 A 2024	46
TABELA 2.2.7 – CURSOS DE PÓS-GRADUAÇÃO OFERTADOS EM 2024 - STRICTO SENSU	46
TABELA 2.2.8 - CURSOS LATO SENSU, POR UNIDADE UNIVERSITÁRIA: VAGAS, MATRICULADOS E FORMADOS – 2024	48
GRÁFICO 2.2.6 – LEVANTAMENTO DOS DOCENTES, VAGAS, ALUNOS MATRICULADOS E CONCLUINTES NOS PROGRAMAS DE PÓS-GRADUAÇÃO Lato Sensu – 2020 e 2024	48
3. PESQUISA	49
TABELA 3.1 – PROJETOS DE PESQUISA, UNIDADE ADMINISTRATIVA E FACULDADE/PRÓ-REITORIAS – 2024	50
GRÁFICO 3.1 – A - EVOLUÇÃO DOS PROJETOS DE PESQUISA NO PERÍODO DE 2011 A 2024; B – PROJETOS POR UNIDADES EM 2024	76
TABELA 3.2 – GRUPOS DE PESQUISA, UNIDADE ADMINISTRATIVA E FACULDADE/PRÓ-REITORIAS – 2024	76
GRÁFICO 3.2 – QUANTITATIVO E PORCENTAGENS DOS GRUPOS POR GRANDE ÁREA DO CNPq – 2024	84
GRÁFICO 3.3 – EVOLUÇÃO DOS GRUPOS DE PESQUISA NA UNEMAT - 1998 A 2024. "A" – CRESCIMENTO POR ANO; "B" – CRESCIMENTO ACUMULADO	85
TABELA 3.3 – COLEÇÕES CIENTÍFICAS, UNIDADE ADMINISTRATIVA E FACULDADE/PRÓ-REITORIAS – 2024	86
GRÁFICO 3.4 – PORCENTAGEM DE COLEÇÕES POR GRANDE ÁREA DO CNPq – 2024	86
TABELA 3.4 – CENTROS DE PESQUISA, POR UNIDADE – 2024	87
TABELA 3.5 – NÚCLEOS DE PESQUISA, POR UNIDADE E INICIO DA VIGÊNCIA – 2024	87
TABELA 3.6 – PATENTES DE 2015 A 2024	88
TABELA 3.7 – PROGRAMAS DE COMPUTADOR DE 2015 A 2024	88
TABELA 3.8 – MARCAS DE 2015 A 2024	88
TABELA 3.9 – CULTIVARES DE 2015 A 2024	88
TABELA 3.10 – PROCESSOS ANALISADOS PELOS COMITÊS DE ÉTICA DA UNEMAT – 2019 A 2024	88
TABELA 3.11 – CAPTAÇÃO DE RECURSOS FINANCEIROS ATRAVÉS DE PROJETOS DE PESQUISA E BOLSAS DE ESTUDO POR CAMPUS – 2024	89
4. EXTENSÃO	96
TABELA 4.1 – PROJETOS DE EXTENSÃO INSTITUCIONALIZADOS - UNIDADES ADMINISTRATIVAS, FACULDADES, PRÓ-REITORIAS – 2024	97

GRÁFICO 4.1 – EVOLUÇÃO DOS PROJETOS DE EXTENSÃO NO PERÍODO DE 2005 A 2024	98
TABELA 4.2 – EVENTOS DE EXTENSÃO - UNIDADE ADMINISTRATIVAS, FACULDADES, PRÓ-REITORIAS – 2024	99
GRÁFICO 4.2 – EVOLUÇÃO DOS EVENTOS NO PERÍODO DE 2011 A 2024	100
GRÁFICO 4.3 – EVOLUÇÃO DO PÚBLICO ATENDIDO E CERTIFICADOS EMITIDOS POR EVENTO NO PERÍODO DE 2015 A 2024	100
GRÁFICO 4.4 – DISTRIBUIÇÃO DA MODALIDADES DE EVENTOS NA UNEMAT – 2024	100
TABELA 4.3 – EVOLUÇÃO DO PÚBLICO ATENDIDO E CERTIFICADOS EMITIDOS POR EVENTOS NAS UNIDADES ADMINISTRATIVAS - 2020 A 2024	101
TABELA 4.4 – CURSOS ORGANIZADOS POR UNIDADE ADMINISTRATIVA - 2024	102
TABELA 4.4.1 – CURSOS ORGANIZADOS POR UNIDADE ADMINISTRATIVA - SEMIPRESENCIAL – 2024	102
TABELA 4.4.2 – CURSOS ORGANIZADOS POR UNIDADE ADMINISTRATIVA - PRESENCIAL – 2024	103
Cont. TABELA 4.4.2	104
Cont. TABELA 4.4.2	105
Cont. TABELA 4.4.2	106
Cont. TABELA 4.4.2	107
TABELA 4.4.3 – CURSOS ORGANIZADOS POR UNIDADE ADMINISTRATIVA – À DISTÂNCIA – 2024	108
GRÁFICO 4.5 – EVOLUÇÃO DOS CURSOS NO PERÍODO DE 2015 A 2024	109
TABELA 4.5 – EVOLUÇÃO DO PÚBLICO ATENDIDO E CERTIFICADOS EMITIDOS POR CURSOS NAS UNIDADES ADMINISTRATIVAS DE 2020 A 2024	110
GRÁFICO 4.6 – EVOLUÇÃO NOS CURSOS: PÚBLICO ATENDIDO E CERTIFICADO EMITIDOS NO PERÍODO DE 2015 A 2024	111
TABELA 4.6 – PROGRAMAS DE EXTENSÃO, POR UNIDADE – 2024	111
TABELA 4.7 – NÚCLEOS DE EXTENSÃO, POR UNIDADE – 2024	113
.....	113
TABELA 4.8 – CENTROS DE EXTENSÃO, POR UNIDADE – 2024	113
.....	113
TABELA 4.9 – EMPRESAS JUNIORES, POR UNIDADE – 2024	114
GRÁFICO 4.7 – COMPARAÇÃO DA EVOLUÇÃO DOS PROGRAMAS, CENTROS, NÚCLEOS E EMPRESA JÚNIOR DE 2019 A 2024	114
5. VESTIBULAR	115
TABELA 5.1. – DISTRIBUIÇÃO DE VAGAS POR CURSOS, ÁREA, MODALIDADE E DIVISÃO NO VESTIBULAR DE 2024	116
Cont. da TABELA 5.1	117
.....	117
TABELA 5.1.1- DISTRIBUIÇÃO DE VAGAS POR CURSOS, ÁREA, MODALIDADE E DIVISÃO NO VESTIBULAR DE 2023 - FORA DE SEDE E PARCELADAS	118
TABELA 5.1.2 - DISTRIBUIÇÃO DE VAGAS POR CURSOS, ÁREA, MODALIDADE E DIVISÃO NO VESTIBULAR DE 2023 – EDUCAÇÃO A DISTÂNCIA	119
Cont. da TABELA 5.1.2	120
GRÁFICO 5.1 - POLÍTICAS DE ACESSO AS VAGAS NO SISU E VESTIBULAR – 2023	121
GRÁFICO 5.1.1 – OPÇÃO POR INGRESSO NO CURSO EM 2024	121
GRÁFICO 5.2 - EVOLUÇÃO DAS VAGAS DE 2011 A 2024	122
TABELA 5.2 - ACOMPANHAMENTO HISTÓRICO DAS VAGAS OFERECIDAS A PARTIR DE 2011 ATÉ O ANO DE 2024	122
6. PROGRAMA DE BOLSAS E ASSISTÊNCIA ESTUDANTIL.....	123
TABELA 6.1 – DISTRIBUIÇÃO DOS AUXÍLIOS PARA A GRADUAÇÃO POR CÂMPUS – 2024	124
GRÁFICO 6.1 – DISTRIBUIÇÃO, EM PORCENTAGEM, DOS AUXÍLIOS EM 2024	125
GRÁFICO 6.2 – EVOLUÇÃO DA DISTRIBUIÇÃO DOS AUXÍLIOS PARA A GRADUAÇÃO DE 2016 A 2024	125
TABELA 6.2 – DISTRIBUIÇÃO DAS BOLSAS PARA A GRADUAÇÃO POR CÂMPUS – 2024	126
TABELA 6.3 – DETALHAMENTO DAS BOLSAS DE INICIAÇÃO CIENTÍFICA EM 2024	127
GRÁFICO 6.3 – DISTRIBUIÇÃO, EM PORCENTAGEM, DAS BOLSAS DE INICIAÇÃO CIENTÍFICA – 2024	127
TABELA 6.4 – BOLSAS CONCEDIDAS POR AGÊNCIAS DE FOMENTO – MESTRADO, DOUTORADO E PÓS-DOUTORADO – 2024	128
GRÁFICO 6.4 – DISTRIBUIÇÃO, EM PORCENTAGEM, DAS BOLSAS CONCEDIDAS PARA O MESTRADO, DOUTORADO E PÓS-DOUTORADO – 2024	128
TABELA 6.5 – EVOLUÇÃO DOS AUXÍLIOS E DAS BOLSAS ESTUDANTIS POR MODALIDADE – 2014 A 2024	129
GRÁFICO 6.5 – DISTRIBUIÇÃO DAS BOLSAS E AUXÍLIOS CONCEDIDOS NA GRADUAÇÃO ENTRE 2014 E 2024	130
TABELA 6.6 – NÚMERO DE ALUNOS ATENDIDOS POR UNIDADE E PROGRAMA DE MORADIA ESTUDANTIL – 2017 A 2024	132
GRÁFICO 6.6 – DISTRIBUIÇÃO DAS VAGAS E OCUPAÇÃO DE MORADIA ESTUDANTIL - 2017 A 2024	133
7. SISTEMA DE BIBLIOTECA DA UNEMAT	134
TABELA 7.1 – ACERVO FÍSICO DAS BIBLIOTECAS DISTRIBUÍDO POR UNIDADE ADMINISTRATIVA – 2024	135
TABELA 7.3 – ACERVO FÍSICO DE VOLUMES DE LIVROS POR ÁREAS DE CONHECIMENTO – 2024	136
TABELA 7.4 – ACERVO FÍSICO DE TÍTULOS DE PERIÓDICOS POR ÁREAS DE CONHECIMENTO – 2024	136
TABELA 7.5 – ACERVO FÍSICO DE VOLUMES DE PERIÓDICOS POR ÁREAS DE CONHECIMENTO – 2024	137
TABELA 7.6 – ACERVO DE MULTIMÍDIAS (CDs, DVDs e VÍDEOS) POR ÁREAS DE CONHECIMENTO – 2024	137
GRÁFICO 7.1 – ACERVO DA BIBLIOTECA DA UNEMAT – BIBLIOTECA DIGITAL – DISPONÍVEL EM 2024**	138
GRÁFICO 7.2 – EVOLUÇÃO DO ACERVO DA BIBLIOTECA DIGITAL – 2019 A 2024	138
GRÁFICO 7.3 – ACERVO DA BIBLIOTECA FÍSICA E DIGITAL – DISPONÍVEL EM 2024	139
TABELA 7.7 – ACERVO FÍSICO E DIGITAL DAS BIBLIOTECAS, DISPONÍVEIS - 2024	139
GRÁFICO 7.4 – EVOLUÇÃO DO ACERVO DE LIVROS - 2010 A 2024	139
TABELA 7.8 – ACERVO DIGITAL DAS BIBLIOTECAS POR EDITORA, DISPONÍVEIS – 2024*	140
8. EDITORA UNEMAT	141
TABELA 8.1 – EVOLUÇÃO DAS OBRAS PUBLICADAS PELA EDITORA DA UNEMAT – 2014 A 2024	142
GRÁFICO 8.1 – GRÁFICO DA EVOLUÇÃO DAS OBRAS PUBLICADAS NO PERÍODO DE 2014 A 2024	142
GRÁFICO 8.2 – GRÁFICO DA EVOLUÇÃO DE E-BOOKS E IMPRESSOS PUBLICADOS NO PERÍODO DE 2014 A 2024	142
TABELA 8.2 – NOVAS OBRAS DA EDITORA DA UNEMAT - 2024	143
TABELA 8.3 – OBRAS REEDITADAS DA EDITORA DA UNEMAT - 2024	143
TABELA 8.4 – REVISTAS CIENTÍFICAS EDITADAS PELAS UNIDADES E CREDENCIADAS NO PORTAL DE PERIÓDICOS DA UNEMAT – 2024	144
GRÁFICO 8.3 – NÚMERO DE REVISTAS PUBLICADAS PELO MENOS 01 (UM) FASCÍCULO - PERÍODO DE 2015 A 2024	145
9. COMUNICAÇÃO E IMPRENSA	146
GRÁFICO 9.1 – MATÉRIAS JORNALÍSTICAS PUBLICADAS NO PORTAL DA UNEMAT NO PERÍODO DE 2015 A 2024	147
GRÁFICO 9.2 – NÚMERO DE SEGUIDORES NA PÁGINA DA UNEMAT NO FACEBOOK DE 2016 A 2024	147
GRÁFICO 9.3 – PESSOAS ALCANÇADAS EM UM ÚNICO POST NO FACEBOOK (ORGÂNICO E PAGO) – 2017 A 2024	148
GRÁFICO 9.4 – NÚMERO DE SEGUIDORES E PESSOAS ALCANÇADAS EM UM ÚNICO POST NO INSTAGRAM – 2018 A 2024	148
10. ATENDIMENTO A COMUNIDADE	149
TABELA 10.1 – ATIVIDADES DO CENTRO JURÍDICO SOCIAL - CAMPUS DE ALTA FLORESTA – 2016 A 2024	150
TABELA 10.2 – ATIVIDADES DO CENTRO JURÍDICO SOCIAL - CAMPUS DE ALTO ARAGUAIA – 2016 A 2024	150
TABELA 10.3 – ATIVIDADES DO CENTRO JURÍDICO SOCIAL - CAMPUS DE BARRA DO BUGRES – 2016 A 2024	150
TABELA 10.4 – ATIVIDADES DO CENTRO JURÍDICO SOCIAL - CAMPUS DE CÁCERES – 2016 A 2024	150
TABELA 10.5 – ATIVIDADES DO CENTRO JURÍDICO SOCIAL - CAMPUS DE PONTES E LACERDA – 2016 A 2024	150
GRÁFICO 10.1 – EVOLUÇÃO DOS ATENDIMENTOS DOS CENTROS JURÍDICOS DA UNEMAT – 2016 A 2024	151
TABELA 10.6 – SERVIÇO DE ASSISTÊNCIA PSICOLÓGICA AOS DOCENTES – 2021 A 2024	152
TABELA 10.7 – SERVIÇO DE ASSISTÊNCIA PSICOLÓGICA AOS PROFISSIONAIS TÉCNICOS DO ENSINO SUPERIOR - 2021 A 2024	152
TABELA 10.8 – SERVIÇO DE ASSISTÊNCIA PSICOLÓGICA AOS ACADÊMICOS - 2021 A 2024	153
GRÁFICO 10.2 – EVOLUÇÃO DOS PROCEDIMENTOS PSICOLÓGICOS NA UNEMAT – 2018 A 2024	153

TABELA 10.11 – ATIVIDADES E EXPOSIÇÕES DOS MUSEUS DE ALTA FLORESTA, CÁCERES E BARRA DO BUGRES – 2016 A 2024	155
TABELA 10.12 – ATIVIDADES DE CURADORIA, PESQUISA E TRATAMENTO DE UNIDADES DE ACERVOS DOS MUSEUS DE ALTA FLORESTA, CÁCERES E BARRA DO BUGRES – 2016 A 2024	155
GRÁFICO 10.3 – EVOLUÇÃO DAS ATIVIDADES E EXPOSIÇÕES DOS MUSEUS – 2016 A 2024	155
TABELA 10.13 – ATENDIMENTO A COMUNIDADE EXTERNA DOS MUSEUS DE ALTA FLORESTA, BARRA DO BUGRES E CÁCERES – 2018 A 2024	155
GRÁFICO 10.4 – EVOLUÇÃO DO ATENDIMENTO A COMUNIDADE EXTERNA DOS MUSEUS – 2018 A 2024	156
TABELA 10.14 – ATENDIMENTO A COMUNIDADE COM SERVIÇOS E OBRAS DE ENGENHARIA	156
GRÁFICO 10.5 – SERVIÇOS E OBRAS DE ENGENHARIA – 2019 A 2024	156
TABELA 10.15 – ATENDIMENTO DA OUVIDORIA DE SERVIÇOS PÚBLICOS DA UNEMAT – 2016 A 2024	157
GRÁFICO 10.6 – ACOMPANHAMENTO GRÁFICO DO ATENDIMENTO DA OUVIDORIA DE SERVIÇOS PÚBLICOS 2016 A 2024	157
11. GESTÃO DE PESSOAS	158
TABELA 11.1 – DOCENTES EFETIVOS, POR TITULAÇÃO – 2015 A 2024	159
GRÁFICO 11.1 – DOCENTES EFETIVOS, POR TITULAÇÃO - 2015 A 2024	159
GRÁFICO 11.2. PARTICIPAÇÃO RELATIVA DOS DOCENTES EFETIVOS ATIVOS, POR TITULAÇÃO – 2016 e 2024	159
TABELA 11.2 – DOCENTES CONTRATADOS, POR TITULAÇÃO – 2015 A 2024	160
GRÁFICO 11.3 – DOCENTES CONTRATADOS, POR TITULAÇÃO – 2015 A 2024	160
GRÁFICO 11.4 – PARTICIPAÇÃO RELATIVA DOS DOCENTES CONTRATADOS, POR TITULAÇÃO – 2016 E 2024	160
GRÁFICO 11.5 – EVOLUÇÃO DO QUADRO RELATIVO DE DOCENTES EFETIVOS E CONTRATADOS - 2016 E 2024	161
GRÁFICO 11.6 – PERCENTUAL DOS DOCENTES EFETIVOS POR REGIME DE TRABALHO – 2024	161
GRÁFICO 11.7 – PERCENTUAL DOS DOCENTES CONTRATADOS POR REGIME DE TRABALHO – 2024	162
GRÁFICO 11.8 – TOTALIDADE DOS DOCENTES EFETIVOS E CONTRATADOS POR REGIME DE TRABALHO – 2024	162
GRÁFICO 11.9 – EVOLUÇÃO DO CORPO DOCENTE DA UNEMAT – 2015 A 2024	163
GRÁFICO 11.10 – DISTRIBUIÇÃO DE PESSOAL TÉCNICO-ADMINISTRATIVO EFETIVO, EM PORCENTAGEM, POR REGIME DE TRABALHO - 2024	163
GRÁFICO 11.11 – DISTRIBUIÇÃO DE PESSOAL TÉCNICO-ADMINISTRATIVO EFETIVO POR CATEGORIA DE TRABALHO - 2024	164
GRÁFICO 11.12 – DISTRIBUIÇÃO DE PESSOAL TÉCNICO-ADMINISTRATIVO CONTRATADOS POR CATEGORIA DE TRABALHO - 2024	164
GRÁFICO 11.13 – DISTRIBUIÇÃO DO TÉCNICO-ADMINISTRATIVO EFETIVO E CONTRATADO, POR CATEGORIA - 2016 A 2024	164
GRÁFICO 11.14 – EVOLUÇÃO DO CORPO TÉCNICO ADMINISTRATIVO DA UNEMAT – 2015 A 2024	165
GRÁFICO 11.15 – DISTRIBUIÇÃO DOS SERVIDORES DA UNEMAT POR SEXO – 2024	165
TABELA 11.3 – AFASTAMENTO DOS DOCENTES PARA QUALIFICAÇÃO – 2013 A 2024	166
TABELA 11.4 – RETORNO DOS DOCENTES DA QUALIFICAÇÃO PARA A CARREIRA ACADÊMICA – 2013 A 2024	166
GRÁFICO 11.16 – EVOLUÇÃO DOS AFASTAMENTOS E RETORNOS DE DOCENTES DA UNEMAT – 2013 A 2024	166
TABELA 11.5 – AFASTAMENTO DOS PROFISSIONAIS TÉCNICOS PARA QUALIFICAÇÃO – 2013 A 2024	167
TABELA 11.6 – RETORNO DOS PROFISSIONAIS TÉCNICOS DA QUALIFICAÇÃO PARA A CARREIRA ADMINISTRATIVA – 2013 A 2024	167
GRÁFICO 11.17 – EVOLUÇÃO DOS AFASTAMENTOS E RETORNOS PROFISSIONAIS TÉCNICOS DA UNEMAT – 2013 A 2024	167
TABELA 11.7 – EVOLUÇÃO DAS LICENÇAS DOS PROFISSIONAIS DOCENTES – 2014 A 2024	168
TABELA 11.8 – EVOLUÇÃO DAS LICENÇAS DOS PROFISSIONAIS TÉCNICOS – 2014 A 2024	168
GRÁFICO 11.18 – LICENÇAS DOS PROFISSIONAIS DOCENTES E TÉCNICOS – 2014 A 2024	169
GRÁFICO 11.19 – DISTRIBUIÇÃO DAS LICENÇAS ENTRE PROFISSIONAIS DOCENTES E TÉCNICOS NO ANO DE 2024	170
12. ORÇAMENTO FINANCEIRO	171
TABELA 12.1 – ORÇAMENTO TOTAL DA UNEMAT* – 2007 A 2024	172
GRÁFICO 12.1 – EVOLUÇÃO DO ORÇAMENTO DA UNEMAT – 2007 A 2024	172
TABELA 12.2 – DISTRIBUIÇÃO DO ORÇAMENTO DA UNEMAT, POR GRUPO DE NATUREZA DE DESPESA DE 2010 A 2024	173
GRÁFICO 12.2 – DISTRIBUIÇÃO PERCENTUAL DO ORÇAMENTO TOTAL POR GRUPO DE DESPESA - 2024	174
TABELA 12.3 – RECEITAS DA UNEMAT POR FONTE - 2014 A 2024	175
GRÁFICO 12.3 – EVOLUÇÃO DO TOTAL DAS RECEITAS – 2014 A 2024	175
TABELA 12.4 – ACOMPANHAMENTO DAS DESPESAS DA INSTITUIÇÃO - 2017 A 2024	176
GRÁFICO 12.4 – EVOLUÇÃO DOS PRINCIPAIS INVESTIMENTOS ACADÊMICOS – 2017 A 2024	177
13. INFRAESTRUTURA	178
TABELA 13.1 – ÁREAS FÍSICAS (m²) POR UNIDADES DA UNEMAT – PERÍODO DE 2003 A 2024	179
GRÁFICO 13.1 – EVOLUÇÃO DA ÁREA FÍSICA DA UNEMAT – 2003 A 2024	179
TABELA 13.2 – ÁREAS CONTRUÍDAS (m²) POR UNIDADES DA UNEMAT – PERÍODO DE 2003 A 2024	180
GRÁFICO 13.2 – EVOLUÇÃO DA ÁREA CONSTRUÍDA (m²) DA UNEMAT – 2003 A 2024	180
TABELA 13.3 – QUANTITATIVO DE VEÍCULOS PRÓPRIOS POR EXERCÍCIO – 2015 A 2024	181
TABELA 13.4 – QUANTITATIVO DE VEÍCULOS LOCADOS POR EXERCÍCIO – 2015 A 2024	181
GRÁFICO 13.3 – EVOLUÇÃO DA FROTA DA UNEMAT – 2015 A 2024	181
TABELA 14.1 – DESENVOLVIMENTO DE SOFTWARE PELA TIU – PERÍODO DE IMPLANTAÇÃO 2016 A 2024	183
.....	183

Informações Gerais

Introdução



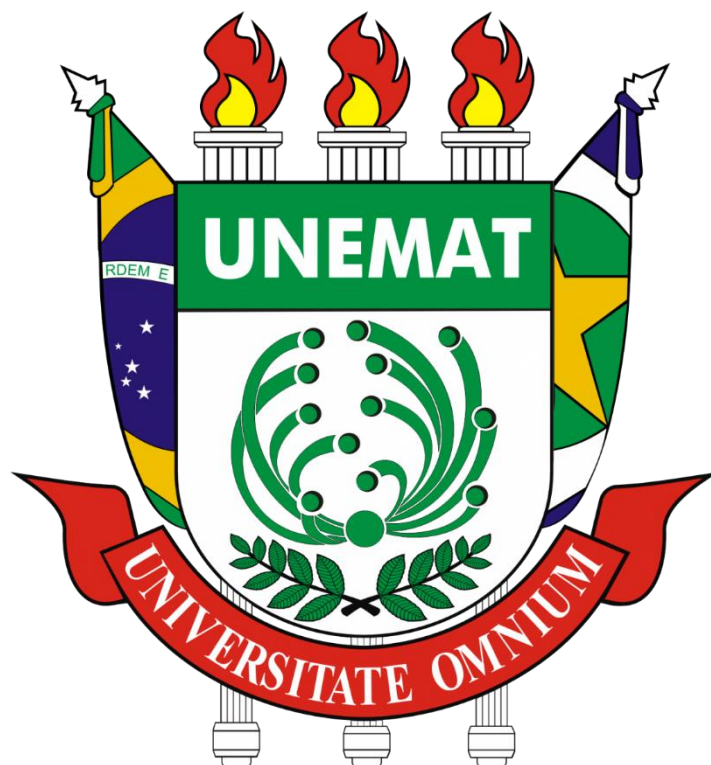

Brasão DARMAS

O Brasão de Armas da UNEMAT foi criado pelo Professor Benevid Félix da Silva, do Câmpus Universitário de Colíder. O Brasão foi escolhido entre 37 participantes, por meio de concurso promovido pela Universidade, em abril de 2006. Institucionalizado pela Resolução nº 019/2007 do Consuni, o símbolo destina-se a representar a identidade, a imagem visual e a unicidade da Instituição, de acordo com os padrões heráldicos. A partir de 2006, o Brasão vem sendo adotado na documentação oficial e, em 2017, sofre alterações para contemplar a absorção dos câmpus de Diamantino e Nova Mutum, conforme Resolução nº 037/2017 do Consuni.

Informações Gerais

ANO DE FUNDAÇÃO	1978
CÂMPUS	13
FACULDADES	24
NÚCLEOS PEDAGÓGICOS	33
POLOS EDUCACIONAIS	27
CURSOS REGULARES	59
CURSOS DIFERENCIADOS	66
CURSOS EAD	76
CURSOS DE PÓS-GRADUAÇÃO	45
PROGRAMAS DE PÓS-GRADUAÇÃO	36
NÚMERO DE DOCENTES NA GRADUAÇÃO	1.526
NÚMERO DE TÉCNICOS ADMINISTRATIVOS	903
TOTAL DE VAGAS OFERTADAS NA GRADUAÇÃO	8.988
TOTAL DE VAGAS OFERTADAS NA PÓS-GRADUAÇÃO	1.380
TOTAL DE ALUNOS MATRICULADOS NA GRADUAÇÃO	14.928
TOTAL DE ALUNOS MATRICULADOS NA PÓS-GRADUAÇÃO	1.596
CIDADES (MT) COM A PRESENÇA DA UNEMAT	56

FIGURA 1.1.2 – DISTRIBUIÇÃO DOS CÂMPUS UNIVERSITÁRIOS DA UNEMAT



FIGURA 1.1.3 – DISTRIBUIÇÃO DAS UNIDADES UNIVERSITÁRIAS DA UNEMAT – CÂMPUS, POLOS E NÚCLEOS PEDAGÓGICOS

CÂMPUS UNIVERSITÁRIOS

- 01 – Alta Floresta
- 02 – Alto Araguaia
- 03 – Barra do Bugres
- 04 – Cáceres
- 05 – Colíder
- 06 – Diamantino
- 07 – Juara
- 08 – Médio Araguaia
- 09 – Nova Mutum
- 10 – Nova Xavantina
- 11 – Pontes e Lacerda
- 12 – Sinop
- 13 – Tangará da Serra

MODALIDADE DIFERENCIADAS

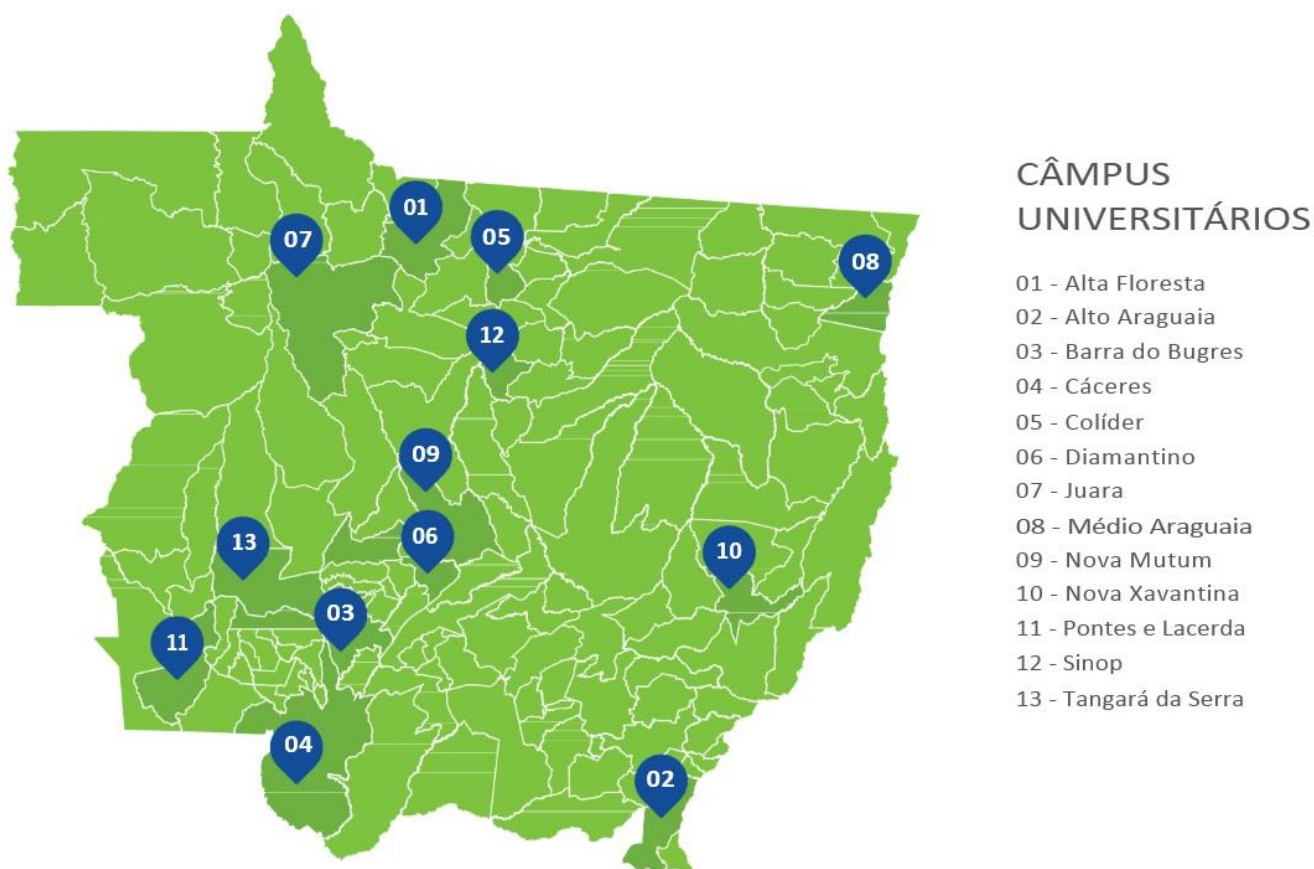
- | | |
|-----------------------------|------------------------------|
| 14 – Água Boa | 30 – Mirassol D'Oeste |
| 15 – Araputanga | 31 – Nova Lacerda |
| 16 – Arenópolis | 32 – Pedra Petra |
| 17 – Aripuanã | 33 – Primavera do leste |
| 18 – Brasnorte | 34 – Porto Esperidião |
| 19 – Campo verde | 35 – Rio Branco |
| 20 – Campos de Júlio | 36 – Rondonópolis |
| 21 – Cuiabá | 37 – São José dos Quatro |
| 22 – Confresa | Marcos |
| 23 – Comodoro | 38 – Sapezal |
| 24 – Guarantã do Norte | 39 – Sorriso |
| 25 – Itiquira | 40 – Lucas do Rio verde |
| 26 – Figueirópolis D' oeste | 41 – Vila Bela da Santíssima |
| 27 – Juína | Trindade |
| 28 – Marcelândia | 42 – Vila Rica |
| 29 – Matupá | 43 – São Felix do Araguaia |



FIGURA 1.1.4 – MISSÃO, VISÃO, VALORES E PRINCÍPIOS DA UNEMAT (PEP 2015 A 2025)



FIGURA 1.1.5 – ESTRUTURA ORGANIZACIONAL DA UNEMAT (ÓRGÃOS COLEGIADOS, ADMINISTRAÇÃO EXECUTIVA CENTRAL E CÂMPUS UNIVERSITÁRIOS)



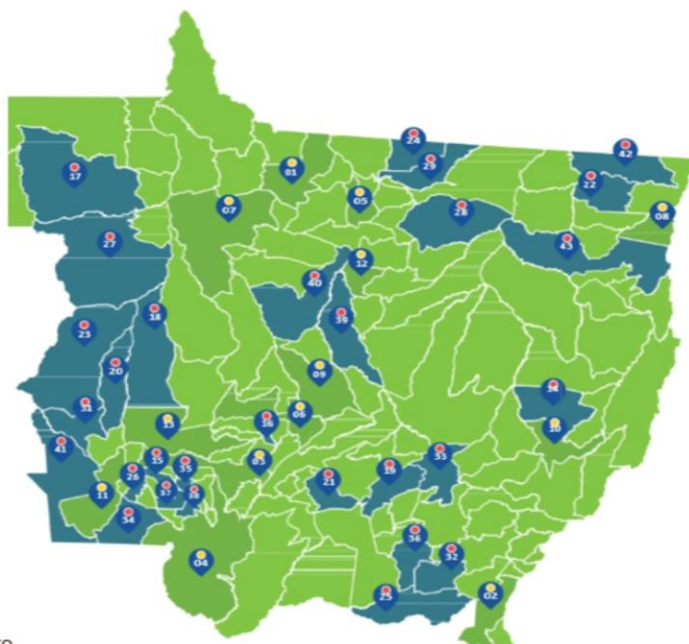

Informações Gerais

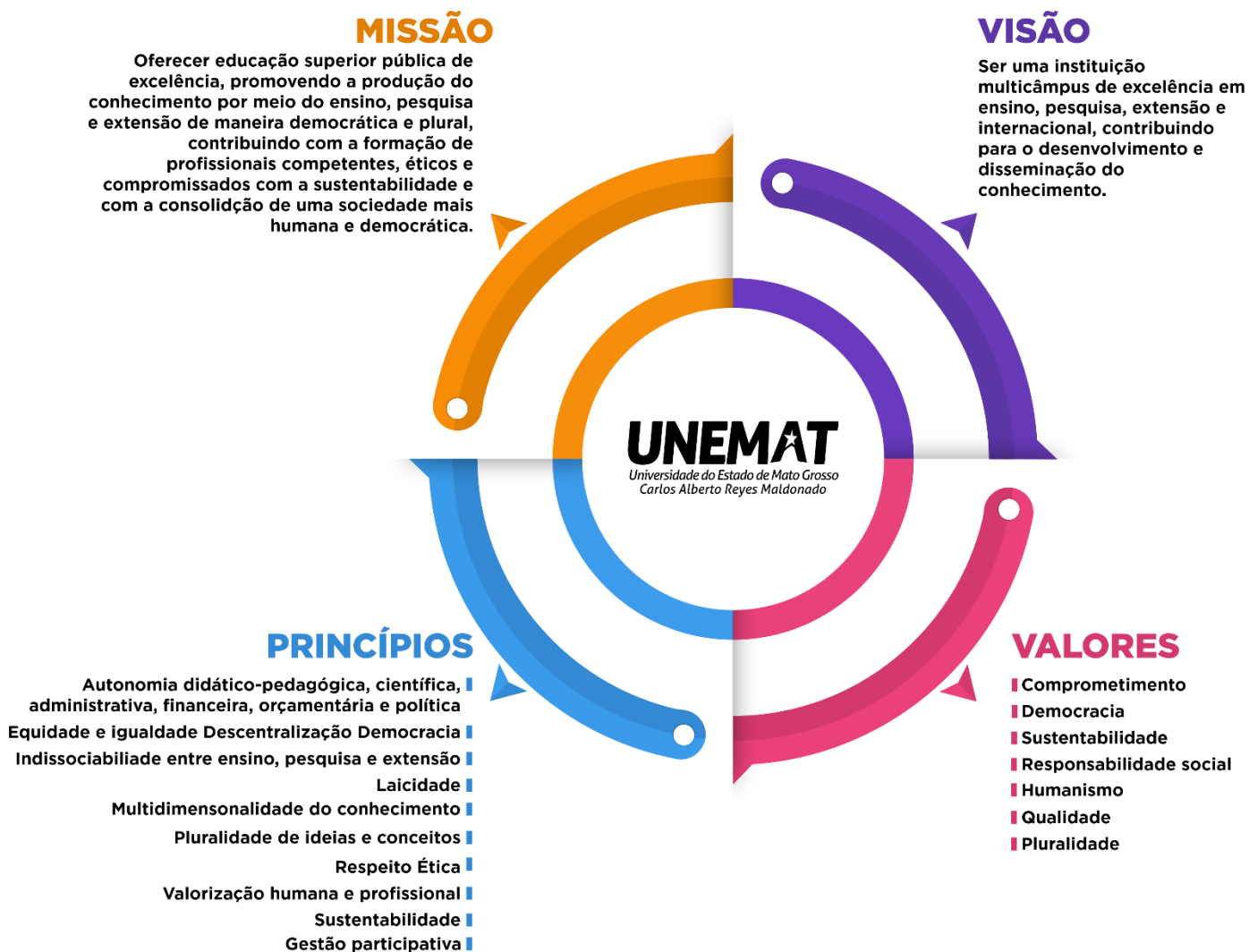
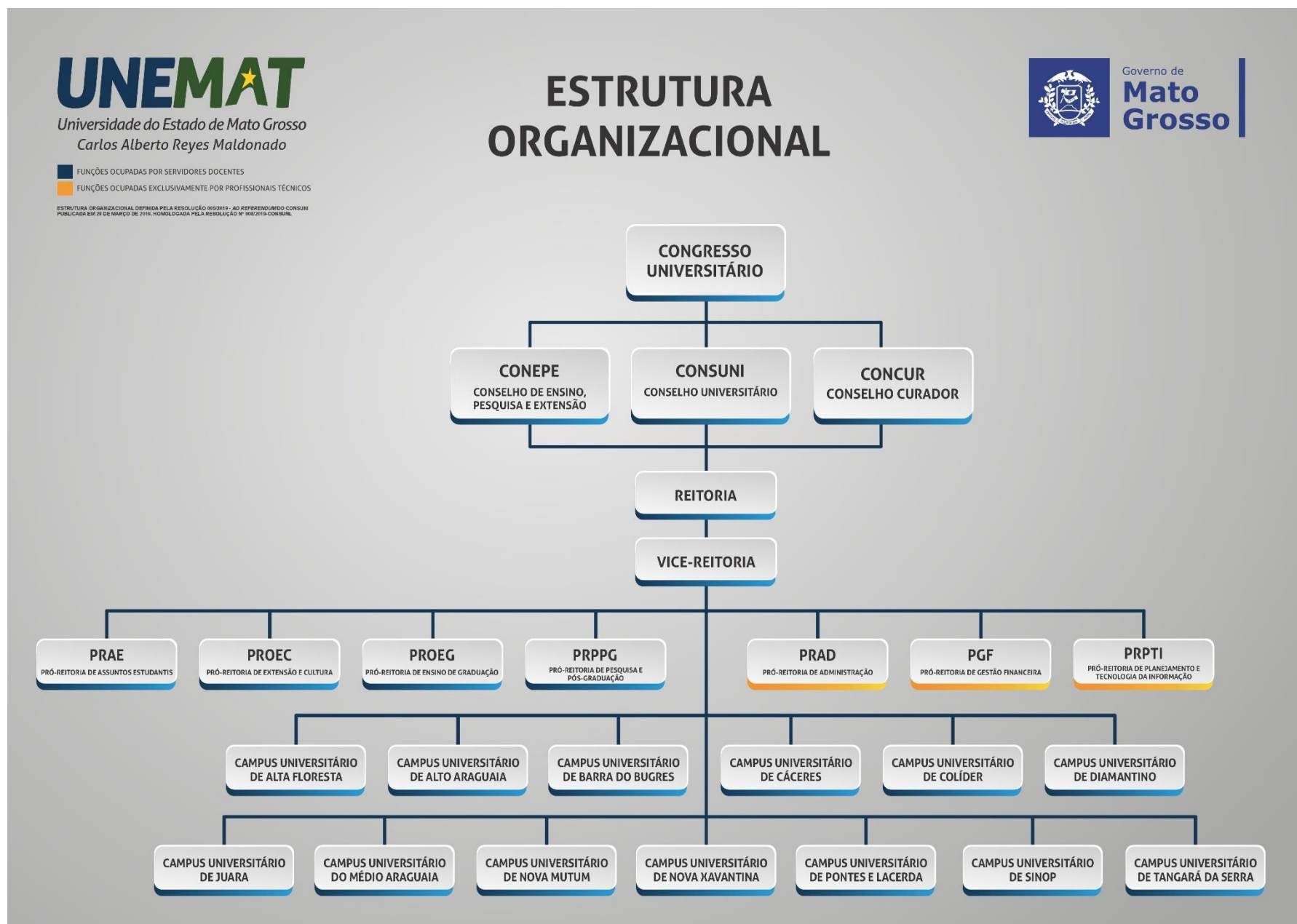
Números e Indicadores



TABELA 1.2.1 – ENSINO DE GRADUAÇÃO - 2017 A 2024

GRADUAÇÃO	2017	2018	2019	2020	2021	2022	2023	2024
Cursos de Graduação	190	117	169	152	180	180	197	201
Oferta Contínua	67	60	60	60	60	60	62	59
Modalidades Diferenciadas	123	50	45	38	39	39	54	66
Modalidade EAD			64	54	81	81	81	76
Vagas Ofertadas - Geral*	8.040	5.340	5.490	2.480	8.890	7.338	9.358	8.988
Matriculados - Geral	21.358	19.351	21.947	19.934	16.907	16.860	17.822	14.928
Formados - Geral	2.291	3.364	2.410	997	2.899	2.238	2.014	2.333
Auxílios na Graduação	976	970	1.971	2.222	1.516	2.251	1.602	1.976
Bolsas na Graduação	2.645	1.719	1.781	1.433	1.536	1.574	1.950	1.912

*Presencial, Fora de Sede, Educ. Superior Indígena, Educ. a Distância e Diferenciadas

TABELA 1.2.2 – ENSINO DE PÓS GRADUAÇÃO - 2017 A 2024

PÓS-GRADUAÇÃO	2017	2018	2019	2020	2021	2022	2023	2024
Número de Cursos	28	33	33	34	32	40	41	48
Cursos de Mestrado	16	21	21	21	21	20	22	24
Cursos de Doutorados	7	7	7	7	7	7	7	12
Cursos de Minter/Dinter	5	5	5	6	4	3	2	2
Cursos Lato Sensu						10	10	10
Vagas Ofertadas**	–	–	–	–	–	–	–	1.380
Alunos Regulares Matriculados	610	811	1.505	1.267	1.189	1.329	1.365	1.596
Alunos de Mestrado	424	564	569	602	565	609	694	723
Alunos de Doutorado	133	173	202	198	231	235	251	371
Minter/Dinter	53	74	74	102	60	24	22	0
Lato Sensu			660	365	333	461	398	502
Bolsas na Pós-Graduação/Auxílio na Pós-Graduação	307	311	157	157	171/40	185/4	187/0	238/75
Títulos Outorgados	197	222	251	310	301	472	312	400
Títulos Outorgados de Mestrado	174	206	215	261	235	218	199	291
Títulos Outorgados de Doutorado	7	12	26	21	30	46	56	58
Títulos Outorgados no Minter	2	-	-	14	23	25	0	0
Títulos Outorgados no Dinter	14	4	10	14	13	13	19	11
Títulos outorgados no Lato Sensu						170	38	40

** Lato Sensu, Mestrado, Doutorado, Minter/Dinter

TABELA 1.2.3 – PESQUISA, EXTENSÃO E CULTURA – 2017 A 2024

ATIVIDADES DE PESQUISA	2017	2018	2019	2020	2021	2022	2023	2024
Projetos de Pesquisa	125	163	145	143	196	343	483	536
Programas Vigentes					25	42	49	32
ATIVIDADES DE CULTURA E EXTENSÃO	2017	2018	2019	2020	2021	2022	2023	2024
Número de Cursos	198	163	252	191	167	180	231	260
Eventos Científicos e Culturais	249	317	476	301	340	385	445	482
Número de Participantes nos Eventos	53.063	57.167	57.324	90.908	91.665	64.869	60.525	56.918
Projetos de Extensão	322	340	371	486	448	560	714	819

TABELA 1.2.4 – RECURSOS HUMANOS – 2017 A 2024

RECURSOS HUMANOS	2017	2018	2019	2020	2021	2022	2023	2024
Número Total de Servidores Docentes	1.447	1.518	1.354	1.426	1.502	1.432	1.430	1.526
Número de Servidores Docentes Efetivos	860	858	785	748	755	755	741	720
Número de Servidores Docentes Contratados	587	660	569	678	747	677	689	806
Número de Servidores Técnicos e Administrativos	686	744	742	745	753	758	743	903
Número de Servidores Técnicos e Administrativos Efetivos	650	595	593	593	591	589	582	704
Número de Servidores Técnicos e Administrativos Contratados	36	149	149	161	162	169	161	199
Número de Docentes Efetivos em Qualificação	21	39	2	21	24	39	17	13
Número de Docentes com Título de Doutor ou Superior	493	541	598	586	677	658	675	739
Número de Docentes com Título de Mestre	591	630	516	568	619	596	610	635
Número de Docentes com Graduação/Especialista	363	347	240	272	206	178	145	152

FIGURA 1.2.1 – DISTRIBUIÇÃO DO CORPO DISCENTE DA UNEMAT – 2024



FIGURA 1.2.2 – DISTRIBUIÇÃO DOS RECURSOS HUMANOS DA UNEMAT – 2024



FIGURA 1.2.3 – DISTRIBUIÇÃO DE BOLSAS E AUXÍLIOS NA UNEMAT – 2024

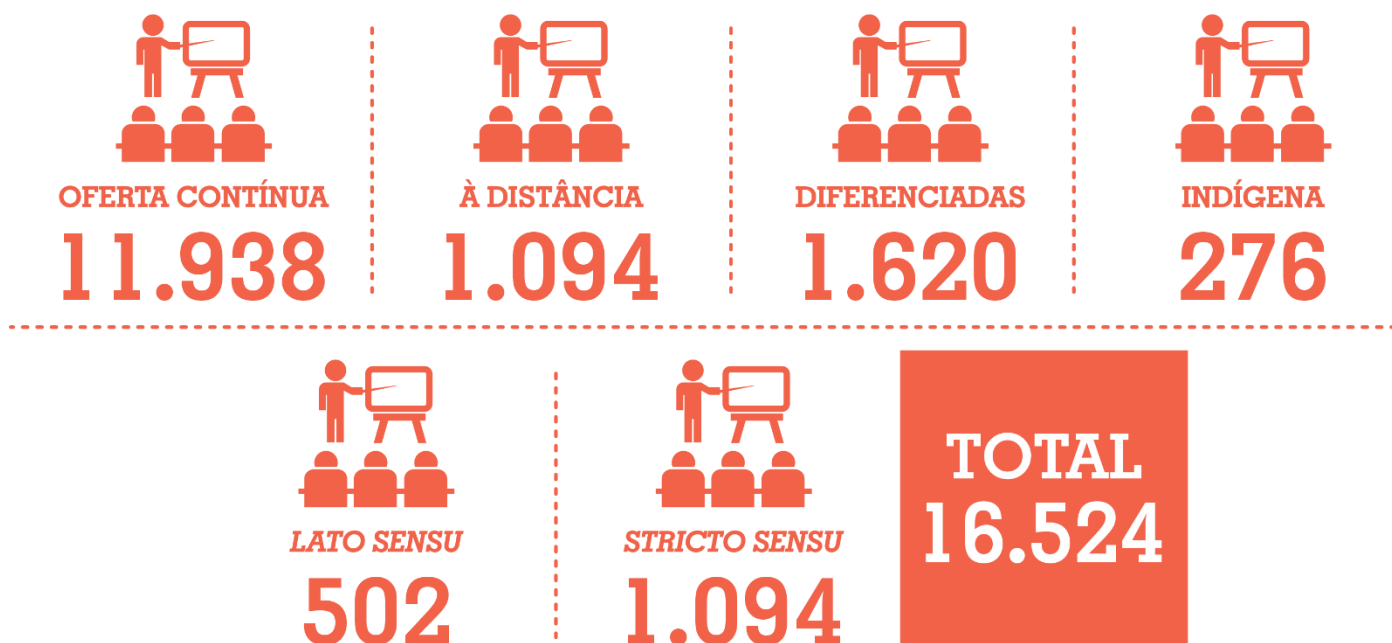

Ensino

Graduação

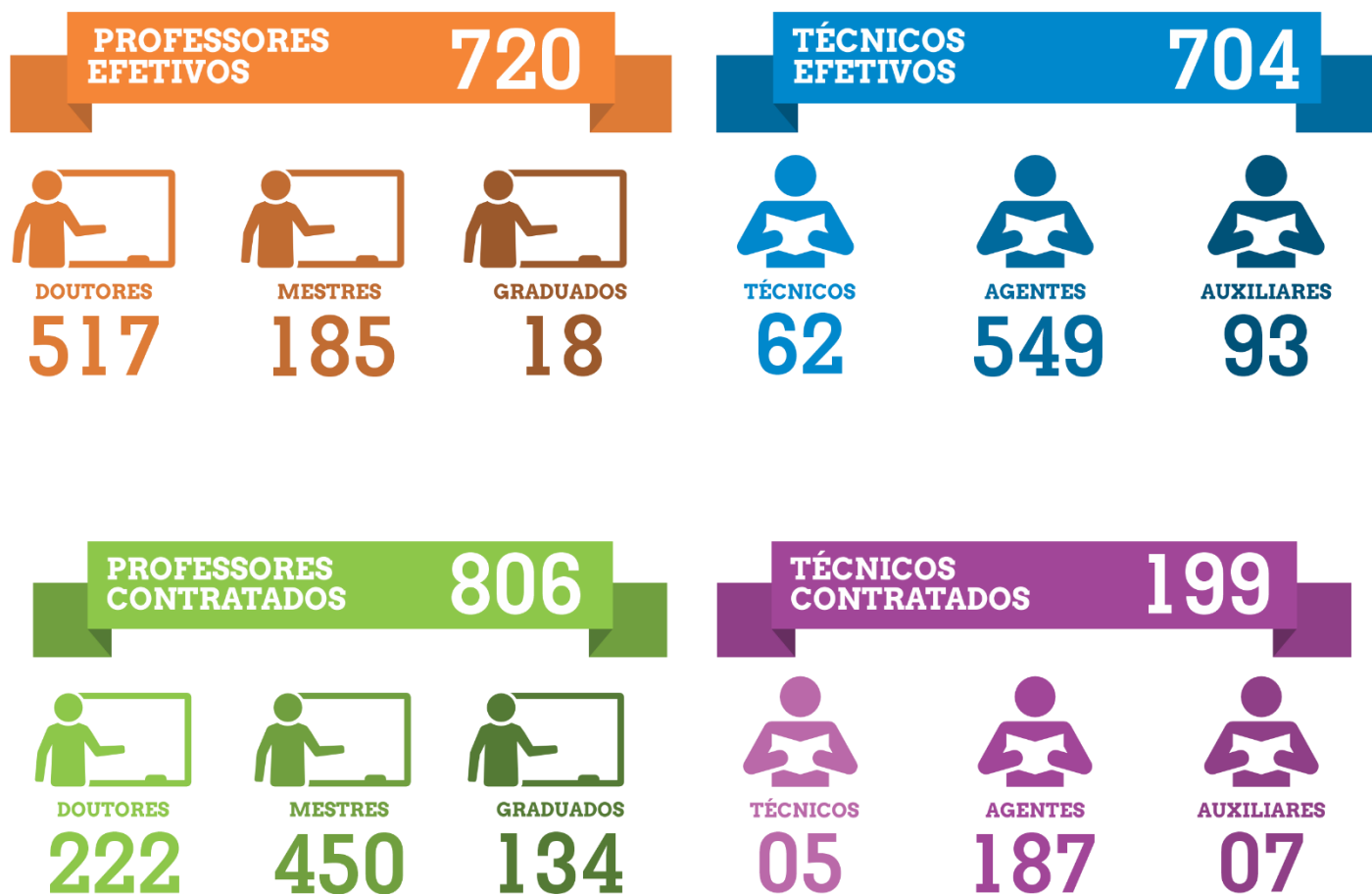

TABELA 2.1.1 – VAGAS NA GRADUAÇÃO DOS CURSOS DE OFERTA CONTÍNUA – MODALIDADE PRESENCIAL – 2013 A 2024

Unidades	Opção por Ingresso (curso)	Área	2013	2014	2015	2016	2017	2018	2019	2020*	2021	2022	2023	2024
Alta Floresta														
	Bacharelado em Agronomia	Agrárias	80	80	80	80	80	80	80	40	80	80	80	80
	Bac. e Lic. em Ciências Biológicas	Biológicas	80	80	80	80	80	80	80	40	80	80	80	80
	Bacharelado em Direito	S. Aplicada	40	80	80	80	80	80	80	40	80	80	80	80
	Bacharelado em Engenharia Florestal	Agrárias	80	80	80	80	80	80	80	40	80	80	80	80
Alto Araguaia														
	Bacharelado em Ciência da Computação - Alto Araguaia	Exatas	80	80	80	80	40*	40	40	40	40	40	40	40
	Bacharelado em Ciência da Computação - Rondonópolis	Exatas	-	-	-	-	40	40	40	40	40	40	40	40
	Bacharelado em Com. Social - Jornalismo	S. Aplicada	80	80	80	-	-	-	-	-	-	-	-	-
	Licenciatura em Letras - Alto Araguaia	Letras	80	80	80	80	40*	40	40	40	40	40	40	40
	Licenciatura em Letras - Rondonópolis	Letras	-	-	-	-	40	40	40	40	40	40	40	40
Barra do Bugres														
	Bacharelado em Arquitetura e Urbanismo	S. Aplicada	80	80	80	80	80	80	80	40	80	80	80	80
	Bacharelado em Ciência da Computação	Exatas	80	80	80	80	80	80	80	40	80	80	80	80
	Bacharelado em Direito	S. Aplicada	40	80	80	80	80	80	80	40	80	80	80	80
	Bacharelado em Eng.de Prod. Agroindustrial	Engenharia	80	80	80	80	80	80	80	40	80	80	80	80
	Tecnologia de Alimentos	Agrárias	-	-	-	-	-	-	-	-	-	-	-	70
	Bacharelado em Engenharia de Alimentos	Agrárias	80	80	80	80	80	80	80	40	80	80	80	-
	Licenciatura em Matemática	Exatas	80	80	80	80	80	80	80	40	80	80	80	80
Cáceres														
	Bacharelado em Agronomia	Agrárias	80	80	80	80	80	80	80	40	80	80	80	80
	Bac. e Lic. Em Ciências Biológicas	Biológicas	80	80	80	80	80	80	80	40	80	80	80	80
	Bacharelado em Ciências Contábeis	S. Aplicada	80	80	80	80	80	80	80	40	80	80	80	80
	Bacharelado em Ciência da Computação	Exatas	80	80	80	80	80	80	80	40	80	80	80	80
	Bacharelado em Direito	S. Aplicada	80	80	80	80	80	80	80	40	80	80	80	80
	Licenciatura em Educação Física	Saúde	80	80	80	80	80	80	80	40	80	80	80	80
	Bacharelado em Enfermagem	Saúde	80	80	80	80	80	80	80	40	80	80	80	80

Licenciatura em Geografia	Humanas	80	80	80	80	80	80	80	40	80	80	80	80
Licenciatura em História	Humanas	80	80	80	80	80	80	80	40	80	80	80	80
Licenciatura em Letras	Letras	80	80	80	80	80	80	80	40	80	80	80	80
Licenciatura em Matemática	Exatas	80	80	80	80	80	80	80	40	80	80	80	80
Bacharelado em Medicina	Saúde	60	60	60	60	60	60	60	30	60	60	60	80
Licenciatura em Pedagogia	Humanas	80	80	80	80	80	80	80	40	80	80	80	80

Colíder

Licenciatura em Computação	Exatas	80	80	-	-	-	-	-	-	-	-	-	-
Licenciatura em Geografia	Humanas	80	80	80	-	-	-	-	-	-	-	-	-
Bacharelado em Sistemas de Informação	Exatas			80	-	-	-	-	-	-	-	-	-

Diamantino

Bacharelado em Administração	S. Aplicada	-	-	80	80	80	80	80	40	80	80	80	80
Bacharelado em Direito	S. Aplicada	-	-	80	80	80	80	80	40	80	80	80	80
Licenciatura em Educação Física	Saúde	-	-	80	80	80	80	80	40	80	80	80	80
Bacharelado em Enfermagem	Saúde	-	-	80	80	80	80	80	40	80	80	80	80

Juara

Bacharelado em Administração	S. Aplicada	80	80	80	80	80	80	80	40	80	80	80	80
Licenciatura em Pedagogia	Humanas	80	80	80	80	80	80	80	40	80	80	80	80

Nova Mutum

Bacharelado em Administração	S. Aplicada	-	-	80	80	80	80	80	40	80	80	80	80
Bacharelado em Agronomia	Agrárias	-	-	80	80	80	80	80	40	80	80	80	80
Bacharelado em Ciências Contábeis	S. Aplicada	-	-	80	80	80	80	80	40	80	80	80	80

Nova Xavantina

Bacharelado em Agronomia	Agrárias	80	80	80	80	80	80	80	40	80	80	80	80
Licenciatura em Ciências Biológicas	Biológicas	80	80	80	80	80	80	80	40	80	80	80	80
Bacharelado em Engenharia Civil	Engenharia	80	80	80	80	80	80	80	40	80	80	80	80
Tecnologia em Gestão de Turismo	S. Aplicada	-	-	-	-	-	-	-	-	-	-	40	80
Bacharelado em Turismo	S. Aplicada	-	80	80	80	80	80	80	40	80	80	40	-

Pontes e Lacerda														
	Bacharelado em Direito	S. Aplicada	40	80	80	80	80	80	80	40	80	80	80	80
	Licenciatura em Letras	Letras	80	80	80	80	80	80	80	40	80	80	80	80
	Bacharelado em Zootecnia	Agrárias	80	80	80	80	80	80	80	40	80	80	80	80
Rondonópolis														
	Bacharelado em Direito (M)	S. Aplicada	-	-	-	-	-	-	-	50	-	-	-	-
	Bacharelado em Direito (N)	S. Aplicada	-	-	-	-	-	-	-	50	-	-	-	-
Sinop														
	Bacharelado em Administração	S. Aplicada	80	80	80	80	100	100	100	50	100	100	90	80
	Bacharelado em Ciências Contábeis	S. Aplicada	80	80	80	80	100	100	100	50	100	100	80	80
	Bacharelado em Ciências Econômicas	S. Aplicada	80	80	80	80	100	100	100	50	100	100	80	80
	Bacharelado em Engenharia Civil	Engenharia	80	80	80	80	100	100	100	50	80	80	80	80
	Bacharelado em Engenharia Elétrica	Engenharia	80	80	80	80	80	80	80	40	80	80	80	80
	Licenciatura em Geografia	Humanas	80	80	80	80	80	80	80	40	80	80	80	80
	Licenciatura em Letras	Letras	-	-	80	80	80	80	80	40	80	80	80	80
	Licenciatura em Matemática	Exatas	80	80	80	80	80	80	80	40	80	80	80	80
	Licenciatura em Pedagogia	Humanas	80	80	80	80	80	80	80	40	80	80	80	80
	Bacharelado em Sistemas de Informação	Exatas	80	80	80	80	80	80	80	40	80	80	80	80
Tangará da Serra														
	Bacharelado em Agronomia	Agrárias	80	80	80	80	80	80	80	40	80	80	80	80
	Bacharelado em Administração (D)	S. Aplicada	80	80	80	80	80	80	80	40	80	80	80	-
	Bacharelado em Administração (N)	S. Aplicada	80	80	80	80	80	80	80	40	80	80	80	80
	Tecnologia em Gestão e Inovação em Agronegócio	S. Aplicada	-	-	-	-	-	-	-	-	-	-	-	80
	Bac. e Lic. Em Ciências Biológicas	Biológicas	80	80	80	80	80	80	80	40	80	80	80	80
	Bacharelado em Ciências Contábeis	S. Aplicada	80	80	80	80	80	80	80	40	80	80	80	80
	Bacharelado em Engenharia Civil	Engenharia	40	80	80	80	80	80	80	40	80	80	80	80
	Bacharelado em Enfermagem	Saúde	80	80	80	80	80	80	80	40	80	80	80	80
	Bacharelado em Com. Social - Jornalismo	S. Aplicada	-	-	-	50	80	80	80	40	80	80	80	80
	Licenciatura em Letras	Letras	80	80	80	80	80	80	80	40	80	80	80	80
TOTAL			4.060	4.300	4.940	4.750	4.700	4.780	4.780	2.430	4.860	4.840	4.790	4.790

*Em 2020, devido a pandemia de Coronavírus, ocorreu apenas a entrada pelo Sisu, não havendo a oferta de vagas pelo Vestibular

TABELA 2.1.2 – VAGAS OFERTADAS NA GRADUAÇÃO – FLUXO CONTÍNUO - POR ÁREA DE SABER – 2012 A 2024

Áreas do Saber	2012	2013	2014	2015	2016	2017	2018	2019	2020*	2021	2022	2023	2024
Ciências Agrárias	560	560	560	640	640	640	640	640	320	560	560	640	630
Ciências Biológicas	320	320	320	320	320	320	320	320	160	320	320	320	320
Ciências da Saúde	270	300	300	460	460	460	460	460	230	460	460	460	480
Ciências Exatas e da Terra	640	640	640	640	560	480	520	520	280	560	560	560	560
Ciências Humanas	480	560	560	560	510	480	480	480	240	480	480	480	480
Ciências Sociais e Aplicadas	840	960	1.120	1.500	1.440	1.500	1.540	1.540	770	1680	1580	1530	1520
Engenharias	320	400	400	420	420	420	420	420	210	400	400	400	400
Linguística, Letras e Artes	320	320	320	400	400	400	400	400	220	400	400	400	400
TOTAL DE VAGAS	3.750	4.060	4.220	4.940	4.750	4.700	4.780	4.780	2.430	4.860	4.760	4.790	4.790

*Em 2020, devido a pandemia de Coronavírus, ocorreu apenas a entrada pelo Sisu, não havendo a oferta de vagas pelo Vestibular

Fonte: Anuários Estatístico da UNEMAT

GRÁFICO 2.1.1 – EVOLUÇÃO DAS VAGAS OFERTADAS (OFERTA CONTÍNUA), POR ÁREAS DE SABER, DE 2012 A 2024*

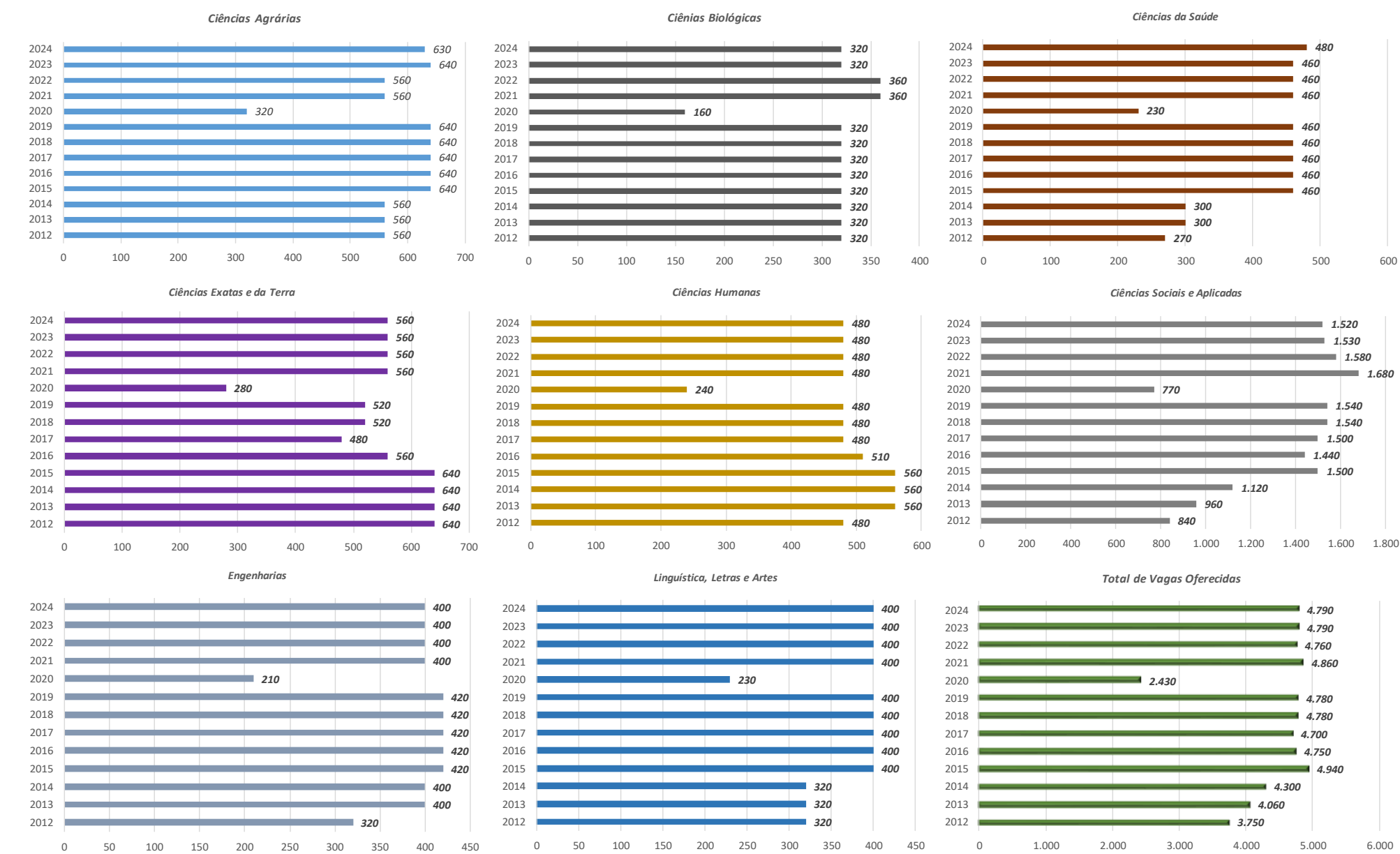

*Em 2020, devido a pandemia de Coronavírus, ocorreu apenas a entrada pelo Sisu, não havendo a oferta de vagas pelo Vestibular
Fonte: Anuários Estatístico da UNEMAT

TABELA 2.1.3 - ALUNOS MATRICULADOS NA GRADUAÇÃO (INGRESSANTES E VETERANOS) – OFERTA CONTÍNUA – 2024

TABELA 2.13 - ALUNOS MATRICULADOS NA GRADUAÇÃO (INGRESSANTES E VETERANOS) - OFERTA CONTÍNUA - 2024								
Unidades	Cursos de Oferta Contínua	Ingressantes		Veteranos		Matriculado por curso	Ingressante por curso	Total por CAMPUS
		2024/1	2024/2	2024/1	2024/2			
Alta Floresta								
	Bacharelado em Agronomia	38	28	164	184	212	66	
	Bach. e Lic. em Ciências Biológicas	36	37	98	121	158	73	
	Bacharelado em Direito	37	32	247	275	307	69	
	Bach. em Engenharia Florestal	4	14	43	45	59	18	736
Alto Araguaia								
	Bach. em Ciência da Computação	39	40	145	153	193	79	
	Licenciatura em Letras	40	44	160	166	210	84	403
Barra do Bugres								
						0		
	Bach. em Arquitetura e Urbanismo	27	12	180	201	213	39	
	Bach. em Ciência da Computação	42	39	155	169	208	81	
	Bach. em Direito	49	36	261	299	335	85	
	Bach. em Eng.de Prod. Agroindustrial	40	40	144	158	198	80	
	Bach. em Engenharia de Alimentos	30	26	30	27	53	56	
	Licenciatura em Matemática	12	5	84	73	78	17	1.085
Cáceres								
	Bacharelado em Agronomia	36	44	223	240	284	80	
	Bac. e Lic. em Ciências Biológicas	33	41	213	215	256	74	
	Bach. em Ciências Contábeis	45	48	152	180	228	93	
	Bach. em Ciência da Computação	36	35	160	160	195	71	
	Bacharelado em Direito	46	46	287	368	414	92	
	Licenciatura em Educação Física	33	34	174	195	229	67	
	Bacharelado em Enfermagem	45	55	249	277	332	100	
	Licenciatura em Geografia	38	39	169	185	224	77	
	Licenciatura em História	44	39	146	162	201	83	
	Licenciatura em Letras	47	39	173	196	235	86	
	Licenciatura em Matemática	35	39	144	129	168	74	
	Bacharelado em Medicina	35	59	208	243	302	94	
	Licenciatura em Pedagogia	38	45	182	205	250	83	3.318
Diamantino								
	Bacharelado em Administração	28	28	148	167	195	56	
	Bacharelado em Direito	47	43	218	263	306	90	
	Licenciatura em Educação Física	37	40	125	139	179	77	
	Bacharelado em Enfermagem	36	21	149	175	196	57	876
Juara								
	Bacharelado em Administração	50	42	119	158	200	92	
	Licenciatura em Pedagogia	46	44	151	182	226	90	426

Nova Mutum								
	Bacharelado em Administração	39	41	147	141	182	80	
	Bacharelado em Agronomia	38	42	190	197	239	80	
	Bach. em Ciências Contábeis	40	46	158	133	179	86	600
Nova Xavantina								
	Bacharelado em Agronomia	44	38	312	319	357	82	
	Licenciatura em Ciências Biológicas	41	24	86	88	112	65	
	Bacharelado em Engenharia Civil	26	15	121	106	121	41	
	Bacharelado em Turismo	0	0	12	12	12	0	602
Pontes e Lacerda								
	Bacharelado em Direito	38	38	253	276	314	76	
	Licenciatura em Letras	29	25	49	62	87	54	
	Bacharelado em Zootecnia	33	17	91	111	128	50	529
Sinop								
	Bacharelado em Administração	50	40	172	187	227	90	
	Bacharelado em Ciências Contábeis	52	48	148	180	228	100	
	Bach. em Ciências Econômicas	42	37	90	100	137	79	
	Bacharelado em Engenharia Civil	43	36	174	187	223	79	
	Bach. em Engenharia Elétrica	25	19	99	115	134	44	
	Licenciatura em Geografia	30	39	76	73	112	69	
	Licenciatura em Letras	41	40	140	130	170	81	
	Licenciatura em Matemática	28	23	47	39	62	51	
	Licenciatura em Pedagogia	46	45	161	159	204	91	
	Bach. em Sist. de Informação	38	47	150	165	212	85	1.709
Tangará da Serra								
	Bacharelado em Agronomia	38	41	236	239	280	79	
	Bacharelado em Administração	40	40	286	252	292	80	
	Bac. e Lic. Em Ciências Biológicas	33	38	136	133	171	71	
	Bach. em Ciências Contábeis	40	37	208	196	233	77	
	Bacharelado em Engenharia Civil	35	23	112	124	147	58	
	Bacharelado em Enfermagem	41	34	175	193	227	75	
	Bacharelado em Jornalismo	33	29	120	118	147	62	
	Licenciatura em Letras	37	35	128	122	157	72	1.654
TOTAL	59 CURSOS	2.169	2.071	9.178	9.867	11.938	4.240	11.938



TABELA 2.1.4 - SÉRIE HISTÓRICA DOS ALUNOS MATRICULADOS NOS CURSOS DE GRADUAÇÃO*(OFERTA CONTÍNUA) - 2016 A 2024

Câmpus	2016	2017	2018	2019	2020**	2021	2022	2023	2024
Alta Floresta	983	1.035	1.113	1.289	1.124	812	827	840	736
Alto Araguaia	402	361	325	278	319	364	940	446	403
Barra do Bugres	1.517	1.512	1.521	1.675	1.493	1.251	1.317	1.263	1.085
Cáceres	3.896	3.531	3.701	4.376	3.979	2.986	3.270	3.543	3.318
Colíder	270	172	106	43	-	0	0	0	0
Diamantino	1.167	1.189	1.162	1.363	1.236	786	964	1.054	876
Juara	551	574	541	584	491	337	476	422	426
Nova Mutum	793	847	876	1.012	903	668	715	686	600
Nova Xavantina	935	1.007	1.036	1.214	1.061	633	928	768	602
Pontes e Lacerda	684	674	740	896	842	797	892	596	529
Sinop	2.090	2.330	2.406	3.005	2.686	1.898	2.055	2.099	1.709
Tangará da Serra	2.212	2.315	2.415	2.878	2.560	1.981	2.253	2.120	1.654
TOTAL	15.500	15.547	15.942	18.570	16.694	12.513	14.637	13.837	11.938

*Aplicou-se os valores do 2º semestre

**Em 2020, devido a pandemia do Coronavírus, o segundo semestre não foi ofertado, sendo adotado o PLSE. Foram adotados os valores referentes ao primeiro semestre

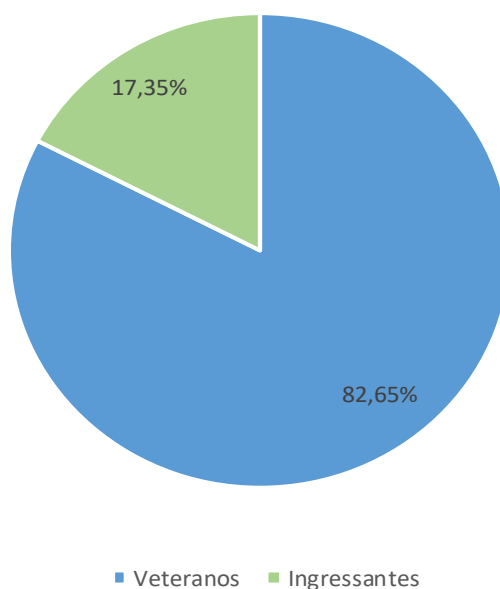
GRÁFICO 2.1.3 – EVOLUÇÃO DE ALUNOS MATRICULADOS NOS CURSOS DE GRADUAÇÃO (OFERTA CONTÍNUA) - 2015 A 2024

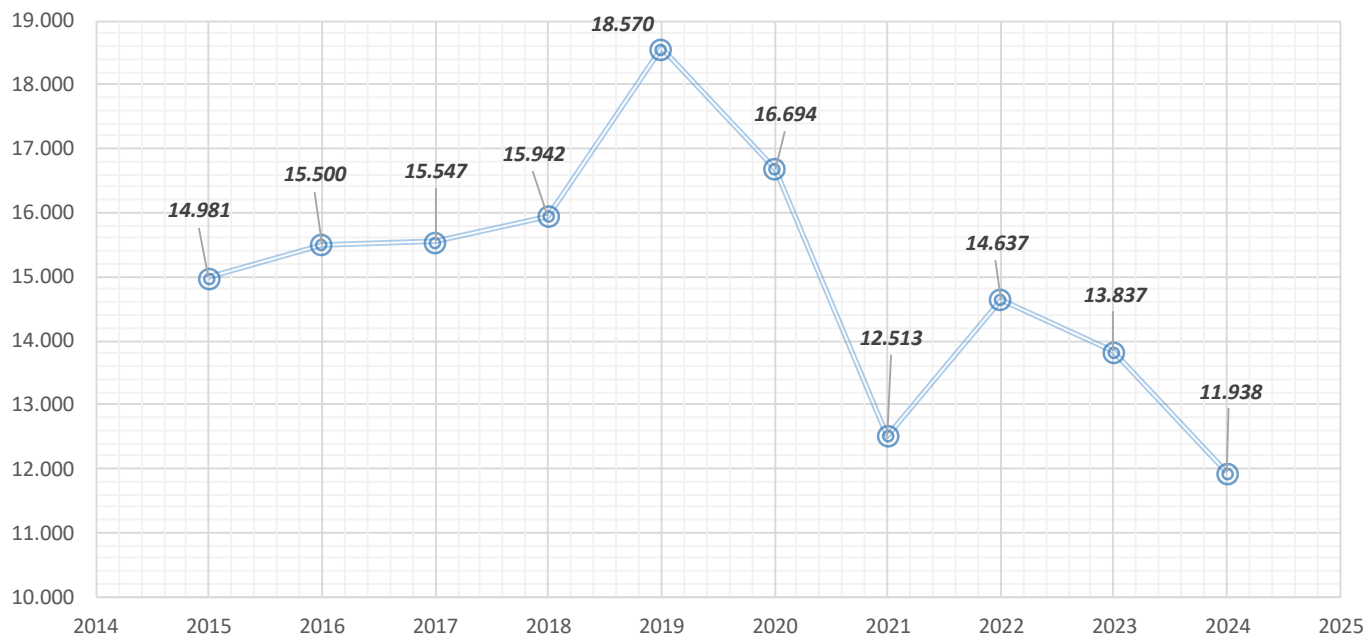

Fonte: Anuários Estatístico da UNEMAT

TABELA 2.1.5 – SÉRIE HISTÓRICA DOS ALUNOS DIPLOMADOS NOS CURSOS DE GRADUAÇÃO (OFERTA CONTÍNUA) - 2015 A 2024

Unidades	2015	2016	2017	2018	2019	2020*	2021	2022	2023	2024
Alta Floresta	129	143	150	155	218	65	205	131	129	136
Alto Araguaia	38	22	36	60	75	12	95	20	33	125
Barra do Bugres	168	164	210	222	104	59	136	167	184	163
Cáceres	427	671	568	408	518	213	378	403	365	352
Colíder	22	47	47	53	50	-	11	14	4	34
Diamantino	146	173	140	158	137	69	122	151	163	109
Juara	72	87	152	105	88	44	56	86	76	63
Nova Mutum	37	76	72	94	117	47	107	94	33	67
Nova Xavantina	104	82	98	89	114	62	108	91	100	88
Pontes e Lacerda	37	57	63	94	96	62	112	112	125	215
Sinop	307	279	251	255	286	128	227	225	232	218
Tangará da Serra	239	226	306	292	335	124	248	211	265	244
TOTAL	1.726	2.027	2.093	1.985	2.138	885	1.805	1.705	1.709	1.814

** Em 2020, devido a pandemia de Coronavírus, o segundo semestre não foi ofertado, sendo adotado o PLSE. As matrículas no ano de 2020 não foram obrigatórias, sendo que nesse ano, o acadêmico não matriculado não perdeu o vínculo com a Instituição.

GRÁFICO 2.1.4 – EVOLUÇÃO HISTÓRICA DOS ALUNOS DIPLOMADOS NOS CURSOS DE GRADUAÇÃO (OFERTA CONTÍNUA) - 2015 A 2024

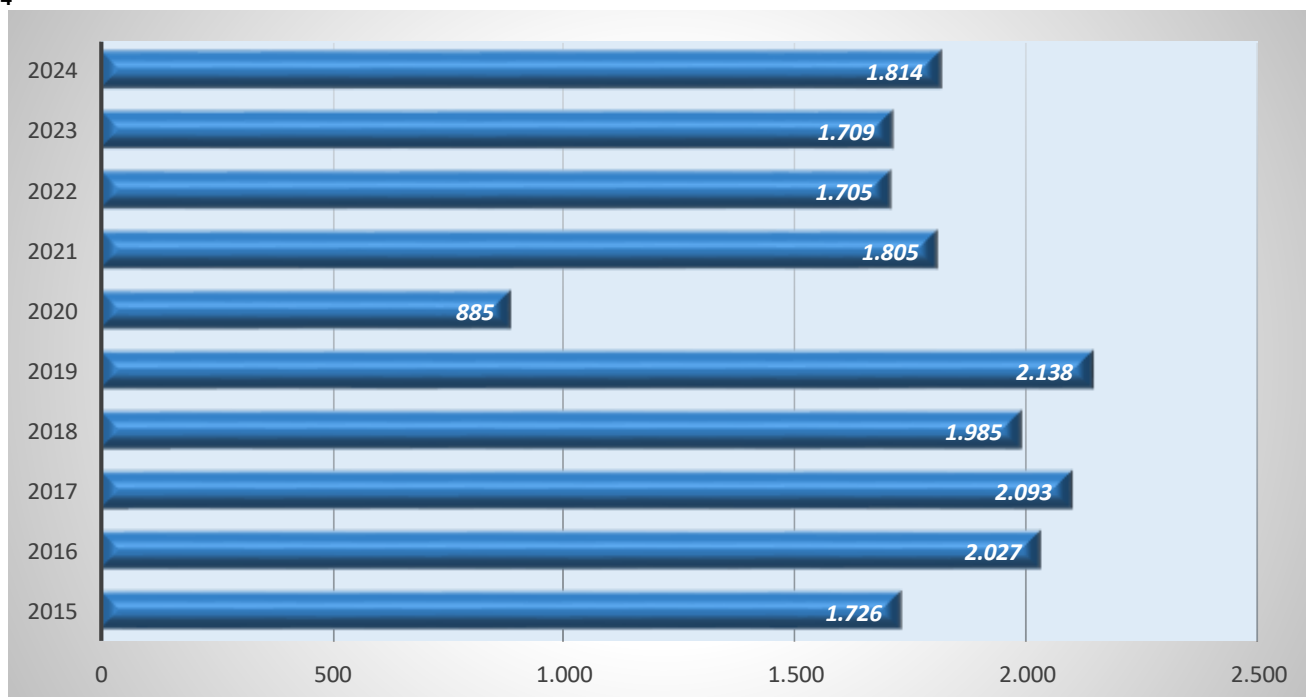

Fonte: Anuários Estatístico da UNEMAT

TABELA 2.1.6 – ALUNOS MATRICULADOS NA GRADUAÇÃO NA MODALIDADE DIFERENCIADAS DE ENSINO– 2024

Núcleo Pedagógico	Cursos de Oferta Diferenciada	Vagas Ofertadas	Matriculados		Diplomados
			2024/1	2024/2	2024
Água Boa					
	Bacharelado em Direito (Matutino)	50	33	33	32
	Bacharelado em Direito (Noturno)	50	40	37	24
Alto Araguaia					
	Bacharelado em Direito (Matutino)	50	0	0	0
	Bacharelado em Direito (Noturno)	50	4	2	1
Aripuanã					
	Bacharelado em Direito (Matutino/Noturno)	0	0	0	0
Brasnorte					
	Bacharelado em Direito (Noturno)	50	41	41	40
Cáceres					
	Segunda Licenciatura em Educação Bílingue de Surdos (Noturno)	30	0	30	0
	Tecnologia em Teatro (Noturno)	50	21	1	21
Campos de Júlio					
	Bach. em Administração (Matutino)	50	6	6	5
	Bach. em Administração (Noturno)	50	4	5	4
	Bacharelado em Direito (Matutino)	50	24	0	24
	Bacharelado em Direito (Noturno)	50	40	2	38
Capão Verde					
	Bacharelado em Agronomia (Integral)	50	27	26	0
Colíder					
	Bacharel em Agronomia	0	0	0	0
	Bacharelado em Arquitetura e Urbanismo	50	38	38	0
	Tecnólogo em Agrimensura (Noturno)	50	35	18	0
	Tecnólogo em Gestão Comercial (Noturno)	50	44	29	0
	Bacharel em Direito	50	43	43	39
Comodoro					
	Bacharelado em Direito (Matutino)	50	41	4	43
	Bacharelado em Direito (Noturno)	50	43	2	44
Confresa					
	Licenciatura em Pedagogia	50	27	47	0
	Bacharelado em Direito (Noturno)	50	51	50	0
	Tecnólogo em Construção de Edifícios (Noturno)	50	40	37	0
Colniza					
	Tecnologia em Horticultura (Noturno)	50	0	29	0
Cuiabá					
	Tecnólogo em Gestão de Negócios e Inovação	60	11	1	8

	Bacharelado em Engenharia de Produção Agroindustrial	60	17	18	0
	Tecnologia em Teatro	56	38	38	0
Indiavaí					
	Licenciatura em Pedagogia (Noturno)	40	31	30	0
Itiquira					
	Bacharelado em Engenharia de Produção Agroindustrial	50	29	30	
Jaciara					
	Licenciatura em Letras(Rede Pril - Noturno)	40	31	28	0
Juara					
	Engenharia Civil	50	48	38	0
	Licenciatura em Letras (Rede Pril - Noturno)	40	21	16	0
	Bacharelado em Agronomia	50	48	40	1
Lucas do Rio Verde					
	Engenharia de Alimentos	50	6	2	5
	Engenharia Civil	50	9	5	6
Luciara					
	Turmas Únicas*	–	–	–	113
	Tecnologia em Agropecuária	50	47	45	0
	Licenciatura em Matemática	40	39	38	0
Marcelândia					
	Tecnólogo em Análise e Desenvolvimento de Sistemas	50	45	22	0
Matupá					
	Tecnólogo em Mecânica de Precisão (Noturno)	50	25	18	0
	Tecnólogo em Logística (Noturno)	50	22	14	0
N. Sra. do Livramento					
	Licenciatura em Educação Escolar Quilombola (Noturno)	30	0	30	0
Nova Canaã do Norte					
	Bacharelado em Engenharia Civil (Noturno)	50	39	36	0
Nova Lacerda					
	Ciências da Natureza (Rede Pril - Noturno)	40	24	22	0
Nova Mutum					
	Engenharia de Alimentos (Noturno)	40	22	20	0
Nova Xavantina					
	Bacharelado em Direito (Matutino)	50	35	35	29
	Bacharelado em Direito (Noturno)	50	39	37	33
Paranatinga					
	Administração (Matutino)	50	24	22	0
	Administração (Noturno)	50	42	37	0
Pontes e Lacerda					
	Bacharelado em Agronomia (Matutino)	50	47	41	0
	Bacharelado em Agronomia (Noturno)	50	47	42	0

Querência	Bacharelado em Agronomia	50	26	26	0
Rondonópolis	Licenciatura em Pedagogia	50	26	19	0
	Bacharelado em Direito (Matutino)	50	23	24	0
	Bacharelado em Direito (Noturno)	50	28	28	2
	Bacharelado em Engenharia Civil (Matutino)	50	27	27	0
	Bacharelado em Engenharia Civil (Noturno)	50	31	31	0
	Bacharelado em Jornalismo (Matutino)	50	26	24	0
	Bacharelado em Jornalismo (Noturno)	50	27	27	0
	Licenciatura em Química (Noturno)	50	45	19	0
São Félix do Araguaia	Ciências Contábeis (Matutino)	50	26	26	0
	Ciências Contábeis (Noturno)	50	32	32	0
Terra Nova do Norte	Licenciatura em Matemática (Rede Pril - Noturno)	40	15	15	0
Vila Bela da Ss. Trindade	Ciências da Natureza (Noturno)	40	25	24	0
	Licenciatura em Pedagogia (Noturno)	40	30	29	0
Vila Rica	Bacharelado em Direito (Noturno)	50	47	46	0
	Licenciatura em Ciências Biológicas (Integral)	50	34	38	0
Total: 33 núcleos	66 Cursos	3.096	1.856	1.620	512

*Turmas únicas, fora da sede, vinculadas ao Campus de Luciara

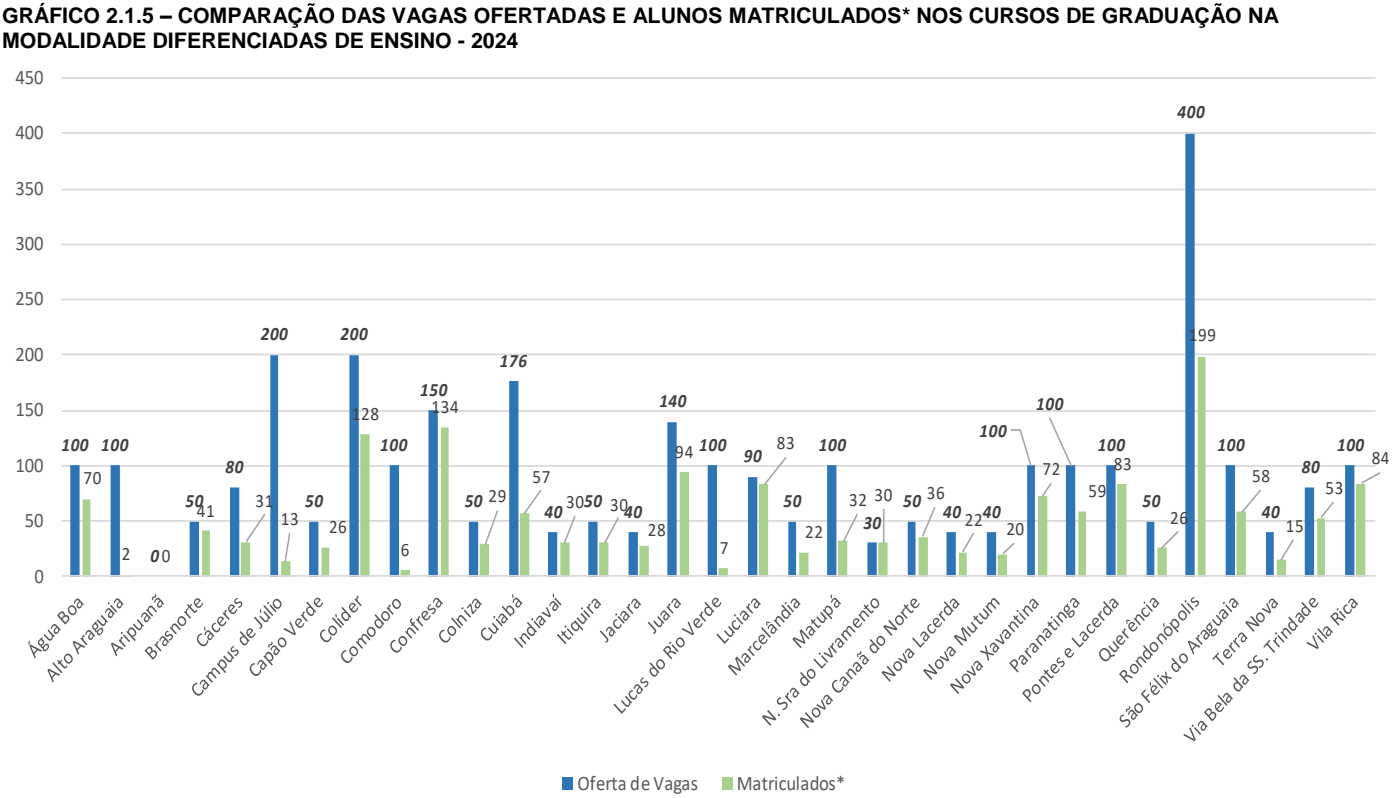

- Admitimos os Matriculados no segundo Semestre

TABELA 2.1.7 – DISTRIBUIÇÃO DOS ALUNOS MATRICULADOS NA MODALIDADE DIFERENCIADAS INDÍGENA - 2015 A 2024

Câmpus	Curso	Modalidade	2015	2016	2017	2018	2019	2020	2021	2022	2023	2024
Barra do Bugres	Lic. Intercultural Indígena	Presencial	47	60	59	57	57	56	56	56	94	93
	Lic. Intercultural em Matemática Indígena	Presencial								35	35	35
	Lic. Interc. Indígena (Canarana-PARFOR)	Presencial										68
	Lic. em Pedagogia Intercultural	Presencial	48	104	58	56	57	56	56	56	31	30
	Lic. em Pedagogia Intercultural-Turma nova	Presencial										
	Bach. Enfermagem Intercultural Indígena	Presencial	-	-	-	-	-	-	-	-	50	50
TOTAL			95	164	117	113	114	112	112	147	210	276

TABELA 2.1.8 – DISTRIBUIÇÃO DOS ALUNOS DIPLOMADOS NA MODALIDADE DIFERENCIADAS INDÍGENA - 2015 A 2024

Câmpus	Curso	Modalidade	2015	2016	2017	2018	2019	2020	2021	2022	2023	2024
Barra do Bugres	Lic. Intercultural Indígena	Presencial	-	46	-	-	-	-		51	0	0
	Lic. em Pedagogia Intercultural	Presencial	-	43	-	-	-	-	1	55	0	0
TOTAL			-	89	-	-	-	-	1	106	0	0

GRÁFICO 2.1.6 – COMPARAÇÃO DAS VAGAS OFERTADAS E ALUNOS MATRICULADOS NOS CURSOS DE GRADUAÇÃO NA MODALIDADE DIFERENCIADAS INDÍGENA DE ENSINO – 2015 - 2024

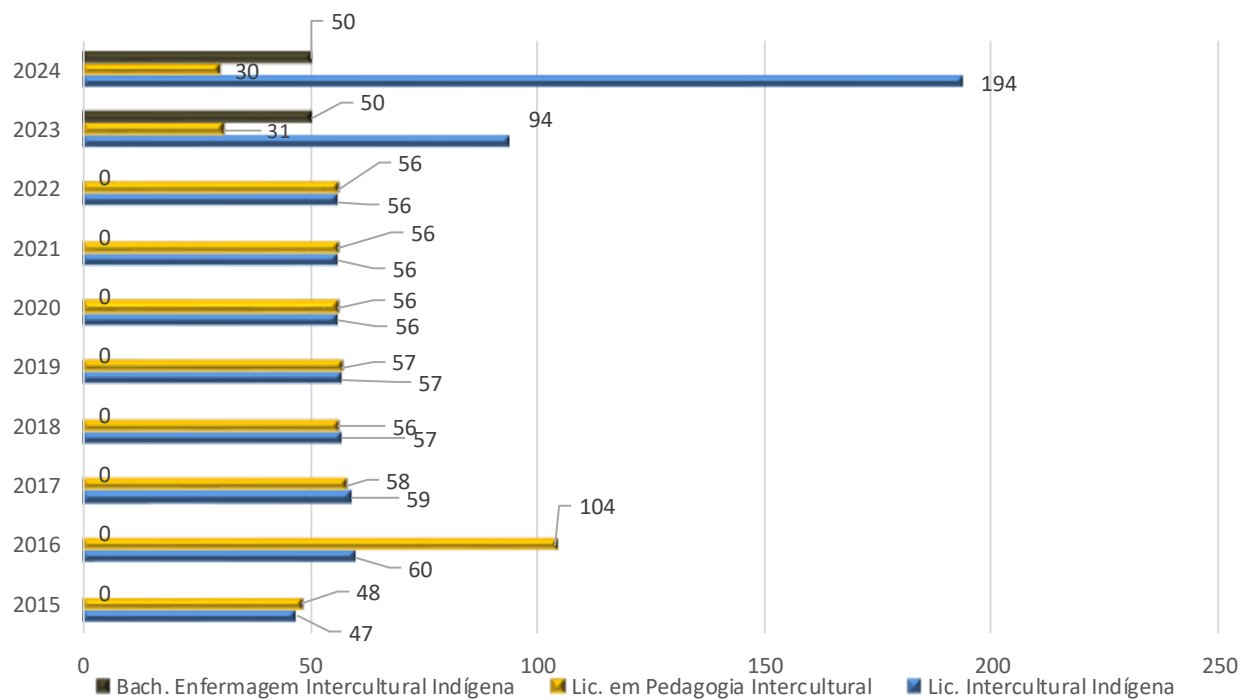

Fonte: Anuários Estatístico da UNEMAT

TABELA 2.1.9 – ALUNOS MATRICULADOS E DIPLOMADOS NA GRADUAÇÃO NA MODALIDADE DE ENSINO A DISTÂNCIA – 2024

Polo Pedagógico	Cursos de Oferta a Distância	Matriculados		Diplomados	
		2024/1	2024/2	2024/1	2024/2
Água Boa	Licenciatura em Artes Visuais	7	7	0	0
	Licenciatura em Geografia	19	18	0	0
	Licenciatura em Pedagogia	9	11	0	0
Alto Araguaia	Licenciatura em Geografia	15	10	0	0
	Licenciatura em História	14	12	0	0
	Licenciatura em Educação Física	19	20	0	0
	Bacharelado em Administração Pública	13	9	1	0
Arenápolis	Licenciatura em História	19	22	0	0
	Bacharelado em Administração Pública	16	13	0	0
Aripuanã	Licenciatura em Geografia	7	6	0	0
	Licenciatura em História	17	11	0	0
Barra do Bugres	Licenciatura em Geografia	18	19	0	1
	Licenciatura em Pedagogia	11	11	0	0
	Tecnólogo em Gestão de Cooperativas	11	10	0	0
Cáceres	Licenciatura em Artes Visuais	9	10	0	0
	Bacharelado em Administração Pública	21	14	0	0
	Tecnólogo em Gestão de Cooperativas	15	18	0	0
Campo Verde	Licenciatura em Geografia	9	8	0	0

	Licenciatura em Letras - Inglês	17	18	0	0
Canarana					
	Licenciatura em História	12	6	0	0
	Licenciatura em Letras - Espanhol	4	3	0	0
	Licenciatura em Letras - Inglês	9	9	0	0
	Licenciatura em Matemática	5	5	0	0
	Licenciatura em Pedagogia	16	15	0	0
	Tecnólogo em Gestão de Cooperativas	17	14	0	0
Colíder					
	Licenciatura em História	16	15	0	0
	Tecnólogo em Gestão de Cooperativas	10	15	0	0
Comodoro					
	Licenciatura em Artes Visuais	12	10	0	0
	Licenciatura em História	17	15	0	0
	Licenciatura em Geografia	8	9	0	0
	Licenciatura em Letras - Inglês	20	21	0	0
	Licenciatura em Matemática	7	7	0	0
Cuiabá					
	Licenciatura em Artes Visuais	46	49	0	0
	Licenciatura em Letras - Espanhol	33	23	0	0
	Tecnólogo em Gestão de Cooperativas	18	13	0	0
Diamantino					
	Licenciatura em Artes Visuais	13	13	0	0
	Licenciatura em Pedagogia	14	14	0	0
Guarantã do Norte					
	Licenciatura em Letras - Inglês	14	12	0	0
	Licenciatura em Pedagogia	13	14	0	0
Jauru					
	Licenciatura em Geografia	13	11	0	0
	Licenciatura em História	8	8	0	0
	Licenciatura em Matemática	7	6	0	0
Juara					
	Licenciatura em Educação Física	15	24	0	0
Juína					
	Licenciatura em História	11	11	0	0
	Licenciatura em Pedagogia	20	18	0	0
Lucas do Rio Verde					
	Licenciatura em Artes Visuais	22	22	0	0
	Licenciatura em Educação Física	22	27	0	0
	Licenciatura em História	13	9	0	1
	Licenciatura em Letras - Inglês	21	21	0	0
Nova Xavantina					
	Licenciatura em Artes Visuais	13	12	0	0
	Licenciatura em Letras - Espanhol	11	11	0	0
Paranatinga					
	Licenciatura em Pedagogia	11	11	0	0
Pontes e Lacerda					
	Licenciatura em Educação Física	17	27	0	0
	Licenciatura em Geografia	7	7	0	0
Porto Esperidião					
	Licenciatura em Geografia	23	19	0	0
	Licenciatura em Letras - Espanhol	14	13	0	0
	Licenciatura em Matemática	8	8	0	0

Primavera do Leste							
	Licenciatura em Artes Visuais	8	7	0	0		
	Licenciatura em História	14	17	0	0		
Ribeirão Cascalheira							
	Bacharelado em Administração Pública	8	6	0	0		
	Licenciatura em Letras - Inglês	14	15	0	0		
	Licenciatura em Pedagogia	19	12	0	0		
São F. do Araguaia							
	Licenciatura em História	14	11	0	0		
	Licenciatura em Geografia	7	5	0	1		
	Licenciatura em Pedagogia	21	19	0	0		
	Bacharelado em Administração Pública	18	18	0	0		
Sapezal							
	Licenciatura em Artes Visuais	12	11	0	0		
	Licenciatura em Educação Física	15	33	0	0		
	Licenciatura em Geografia	16	18	0	0		
	Licenciatura em Pedagogia	10	16	0	0		
Sorriso							
	Licenciatura em Artes Visuais	11	10	0	0		
	Licenciatura em Letras - Inglês	17	20	0	0		
Vila Rica							
	Licenciatura em Artes Visuais	17	17	0	0		
	Licenciatura em Letras - Espanhol	32	30	0	0		
	Licenciatura em Matemática	15	12	0	0		
	Licenciatura em Pedagogia	23	23	0	0		
Total de Polos - 27		Total de cursos - 76		1.117	1.094	1	3

TABELA 2.1.10 – SÉRIE HISTÓRICA DOS POLOS, CURSOS, TUTORES, ALUNOS MATRICULADOS E DIPLOMADOS NOS CURSOS DE GRADUAÇÃO NA MODALIDADE DE ENSINO A DISTÂNCIA – 2011 A 2024

Descrição	Ano													
	2011	2012	2013	2014	2015	2016	2017	2018	2019	2020	2021	2022	2023	2024
Polos	8	10	10	18	18	18	24	24	24	24	27	27	27	27
Tipos de Cursos	3	3	3	6	6	6	21	20	19	12	12	11	11	11
Tutores a Distância	45	156	299	815	1.134	274	147	118	104	102	56	10	0	1
Tutores Presenciais	15	108	106	204	298	119	146	66	125	72	87	89	70	68
Alunos Matriculados*	372	1835	1.324	2.673	2.166	1.542	4.542	2.638	1.440	1.341	2.290	985	1.516	1.094
Alunos Diplomados	-	-	-	146	-	613	135	814	175	27	825	119	11	4

*OBS.: Admitimos o nº de aluno matriculado no segundo semestre

GRÁFICO 2.1.7. – POLOS, CURSOS E TUTORES PRESENCIAIS E A DISTÂNCIA NA GRADUAÇÃO – 2011 A 2024

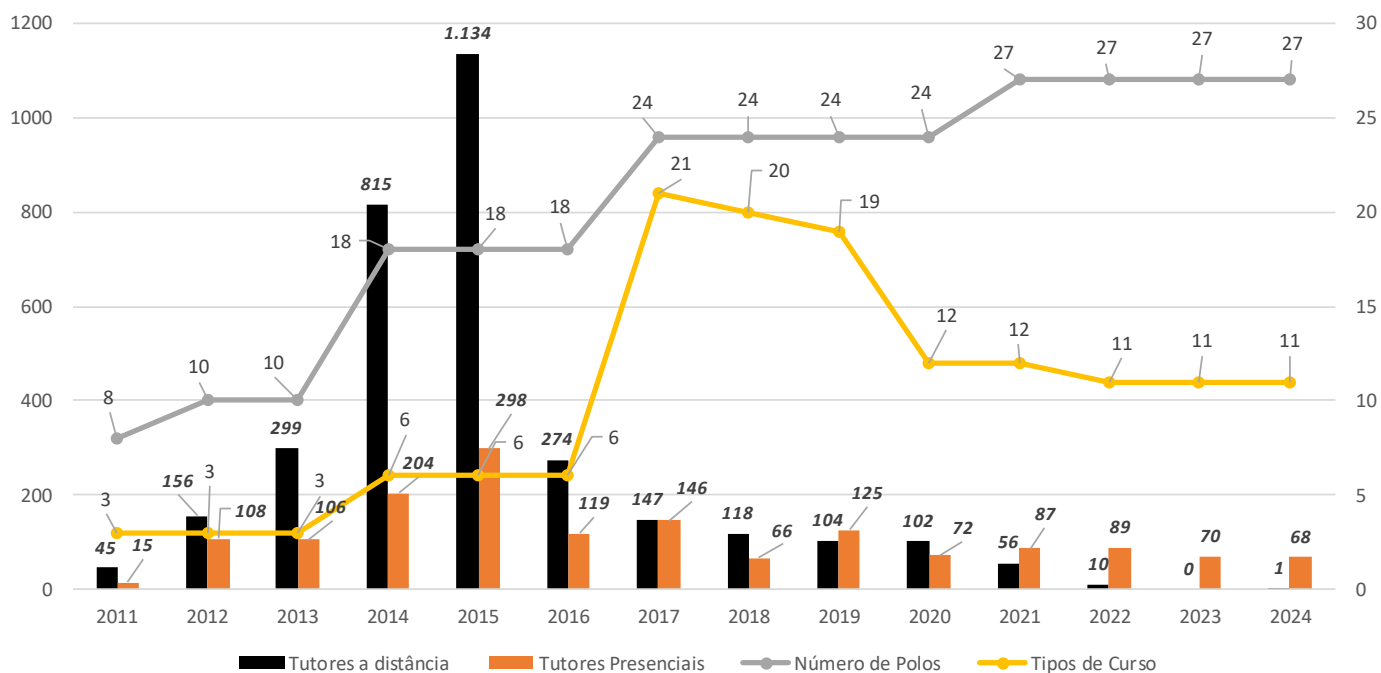

Fonte: Anuários Estatístico da UNEMAT

GRÁFICO 2.1.8. - ALUNOS MATRICULADOS E DIPLOMADOS NOS CURSOS DE GRADUAÇÃO NA MODALIDADE DE ENSINO A DISTÂNCIA – 2011 A 2024

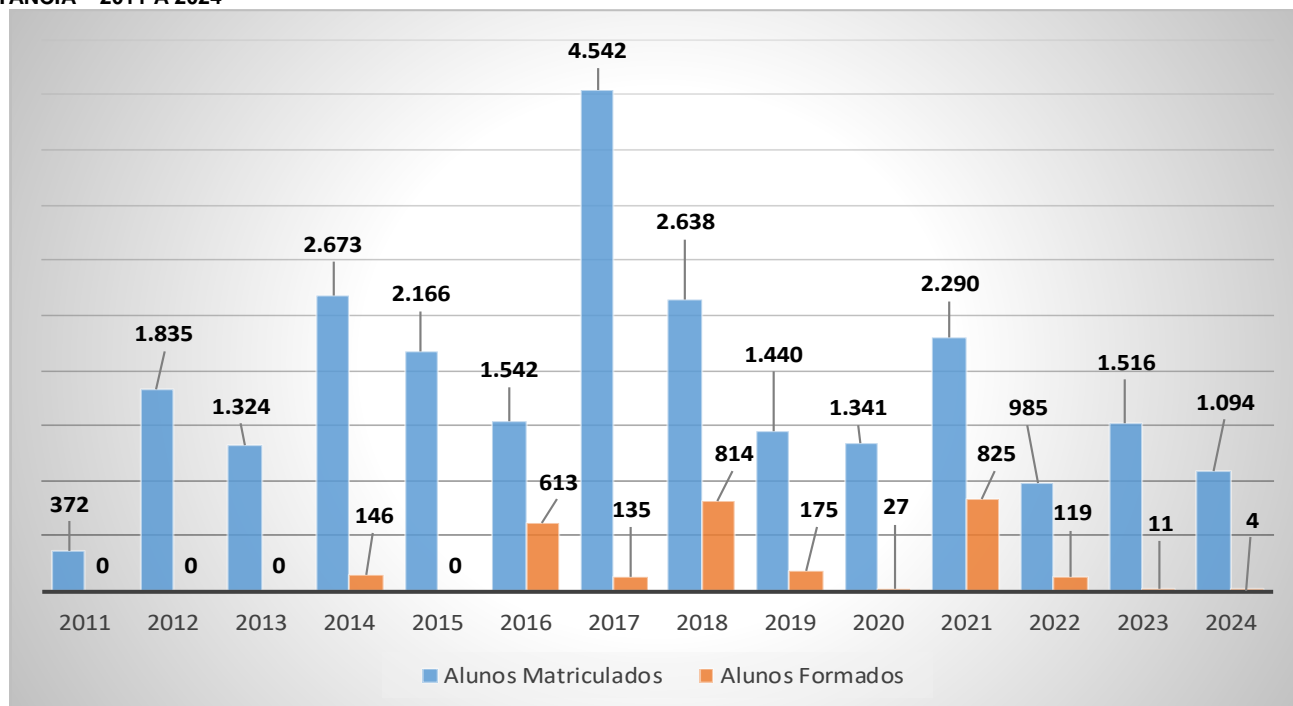

Ensino

Pós-Graduação



TABELA 2.2.1 – PROGRAMAS DE PÓS-GRADUAÇÃO OFERECIDOS, CATEGORIA DO PROGRAMA, INÍCIO DA VIGÊNCIA, VAGAS OFERTADAS E ÚLTIMA AVALIAÇÃO CAPES – 2024

UNIDADE	NOMENCLATURA DO CURSO	SIGLA	UNIDADE RESPONSÁVEL	CATEGORIA DO PROGRAMA	INÍCIO DA VIGÊNCIA	VAGAS OFERTADAS	CONCEITOS CAPES
Alta Floresta	Biodiversidade e Agroecossistemas Amazônicos	PPGBIOAGRO	FACBA	Mestrado Acadêmico	2012	17	4
Barra do Bugres	Ensino de Ciências e Matemática	PPGECM	FACET	Mestrado Acadêmico	2015	30	4
	Matemática em Rede Nacional	PROFMAT	FACET	Mestrado Profissional em Rede	2018	9	5
	Ensino em Contexto Indígena Intercultural	PPGECII	FAIND	Mestrado Profissional	2020	20	3
Cáceres	Ciências Ambientais	PPGCA	FACAB	Mestrado/Doutorado Acadêmico	2006/2016	31	4/4
	Ciências Contábeis	DINTER	PRPPG	Doutorado Interinstitucional	2017	-	-
	Ciências Políticas	DINTER	PRPPG	Doutorado Interinstitucional	2014	-	-
	Educação	PPGEDU	FAEL	Mestrado Acadêmico	2010	32	4
	Ensino de História	PROFHISTÓRIA	FACH	Mestrado Profissional em Rede	2016	11	5
	Ensino de História	PROFHISTÓRIA	FACH	Doutorado Profissional em Rede	2024	0	5
	Geografia	PPGGEO	FACH	Mestrado Acadêmico	2015	21	4
	Letras	PROFLETRAS	FAEL	Mestrado Profissional em Rede	2013	10	4
	Linguística	PPGL	FAEL	Mestrado/Doutorado Acadêmico	2010/2016	30	04/04
	Políticas Públicas e Gestão da Educação Superior	MINTER	PRPPG	Mestrado Interinstitucional	2019	-	-
	Sociologia	DINTER	PRPPG	Doutorado Interinstitucional	2016	-	-
Cuiabá	Biotechnology e Biodiversidade	REDEPROCENTROOESTE	PRPPG	Doutorado acadêmico em Rede	2013	-	5
	Comunicação	DINTER	PRPPG	Doutorado Interinstitucional	2019	-	-
	Ensino de Ciências e Matemática	REAMEC	PRPPG	Doutorado Acadêmico em Rede	2010	-	3
	Gestão e Regulação de Recursos Hídricos	PROF-ÁGUA	PRPPG	Mestrado Profissional em Rede	2018	20	4
	Propriedade Intelectual e Transferência de Tecnologia para Inovação	PROFNIT	PRPPG	Mestrado Profissional em Rede	2018	8	4
Nova Xavantina	Ecologia e Conservação	PPGEC	FABIS	Mestrado/Doutorado Acadêmico	2008/2016	20	5/5
Sinop	Letras	PPGLETRAS	FAEL-	Mestrado Acadêmico	2016	30	4
	Letras	PROFLETRAS	FAEL-	Mestrado Profissional em Rede	2013	10	4
	Matemática em Rede Nacional	PROFMAT	FACET	Mestrado Profissional em Rede	2014	13	5
	Educação Inclusiva	PROFEI		Mestrado Profissional em Rede	2020	20	4
	Sociologia	PROFSOCIO		Mestrado Profissional em Rede	2023	21	4
	Propriedade Intelectual e Transferência de Tecnologia para Inovação	PROFNIT	PRPPG	Mestrado Profissional em Rede	2022	20	4
Tangará da Serra	Ambiente e Sistema de Produção Agrícola	PPGASP	FACABES	Mestrado Acadêmico	2011	25	4
	Ensino de Biologia em Rede Nacional	PROFBIO	FACABES	Mestrado Profissional em Rede	2016	20	5
	Estudos Literários	PPGEL	FACSAL	Mestrado/Doutorado Acadêmico	2010/2014	43	4/4
Multicampi	Biodiversidade e Biotecnologia - Rede	PPGBIONORTE	PRPPG	Doutorado acadêmico em Rede	2012	5	5
	Genética e Melhoramento de Plantas	PGMP	FACBA	Mestrado Acadêmico	2012	37	4

TOTAL
503

* Os programas profissionais não abriram vagas em função de determinação da Capes

** vagas destinadas para a UNEMAT na REDE PROCENTRO OESTE

*** Foram abertas no total na rede 10 vagas para os 3 estados (sendo que 3 para MT)

FIGURA 2.2.1 – DISTRIBUIÇÃO DOS PROGRAMAS DE MESTRADO POR UNIDADES DA UNEMAT – 2023



FIGURA 2.2.2 – DISTRIBUIÇÃO DOS PROGRAMAS DE DOUTORADOS POR UNIDADES DA UNEMAT – 2023



TABELA 2.2.2 – DISTRIBUIÇÃO DOS ALUNOS MATRICULADOS NA PÓS-GRADUAÇÃO, MESTRADO E DOUTORADO, NA MODALIDADE Stricto Sensu, POR PROGRAMA – 2024

Unidades	Programa	SIGLA	Mestrado	Mestrado Profissional	Alunos Regularmente Matriculados		Doutorado Inter Institucional	Doutorado Inter Institucional	Total
					Mestrado Inter Institucional	Doutorado			
Alta Floresta	Biodiversidade e Agroecossistemas Amazônicos	PPGBIOAGRO	41	-	-	-	-	-	41
Barra do Bugres	Ensino de Ciências e Matemática	PPGECM	45	-	-	-	-	-	45
	Ensino de Contexto Indígena Intercultural	PPGECII	-	44	-	-	-	-	44
	Matemática em Rede Nacional	PROFMAT	-	20	-	-	-	-	20
Cáceres	Ciências Ambientais	PPGCA	54	-	-	74	-	-	128
	Ciências Contábeis	DINTER	-	-	-	-	-	-	-
	Ciências Políticas	DINTER	-	-	-	-	-	-	-
	Educação	PPGEDU	59	-	-	15	-	-	74
	Ensino de História	PROFHISTÓRIA	33	-	-	2	-	-	35
	Geografia	PPGGEO	37	-	-	13	-	-	50
	Letras	PROFLETRAS	-	15	-	-	-	-	15
	Linguística	PPGL	35	-	-	78	-	-	113
	Políticas Públicas e Gestão da Educação Superior	MINTER	-	-	-	-	-	-	-
	Sociologia	DINTER	-	-	-	-	-	-	-
Cuiabá	Biotechnology e Biodiversidade	REDEPROCENTROOESTE	-	-	-	85	-	-	85
	Comunicação	DINTER	-	-	-	-	-	-	10
	Ensino de Ciências e Matemática	REAMEC	-	-	-	02	-	-	02
	Gestão e Regulação de Recursos Hídricos	PROF-ÁGUA	-	19	-	-	-	-	19
	Propriedade Intelectual e Transferência de Tecnologia para Inovação	PROFNIT	-	05	-	-	-	-	5
Nova Xavantina	Ecologia e Conservação	PPGEC	20	-	-	26	-	-	46
Sinop	Letras	PPGLETRAS	54	-	-	-	-	-	54
	Letras	PROFLETRAS	-	02	-	-	-	-	2
	Matemática em Rede Nacional	PROFMAT	-	21	-	-	-	-	21
	Educação Inclusiva	PROFEI	-	33	-	-	-	-	33
	Propriedade Intelec. e Transf. de Tec. p/Inovação	PROFNIT	-	16	-	-	-	-	16
	Sociologia	PROFSOCIO	-	64	-	-	-	-	64
Tangará da Serra	Ambiente e Sistema de Produção Agrícola	PPGASP	38	-	-	-	-	-	38
	Ensino de Biologia em Rede Nacional	PROFBIO	-	16	-	-	-	-	16
	Estudos Literários	PPGEL	24	-	-	67	-	-	91
	Enfermagem Psiquiátrica	DINTER	-	-	-	-	-	-	00
Multicampi	Biodiversidade e Biotecnologia - Rede	PPGBIONORTE	-	-	-	09	-	-	09
	Genética e Melhoramento de Plantas	PGMP	28	-	-	-	-	-	228
TOTAL			468	255	-	371	00	-	1.094

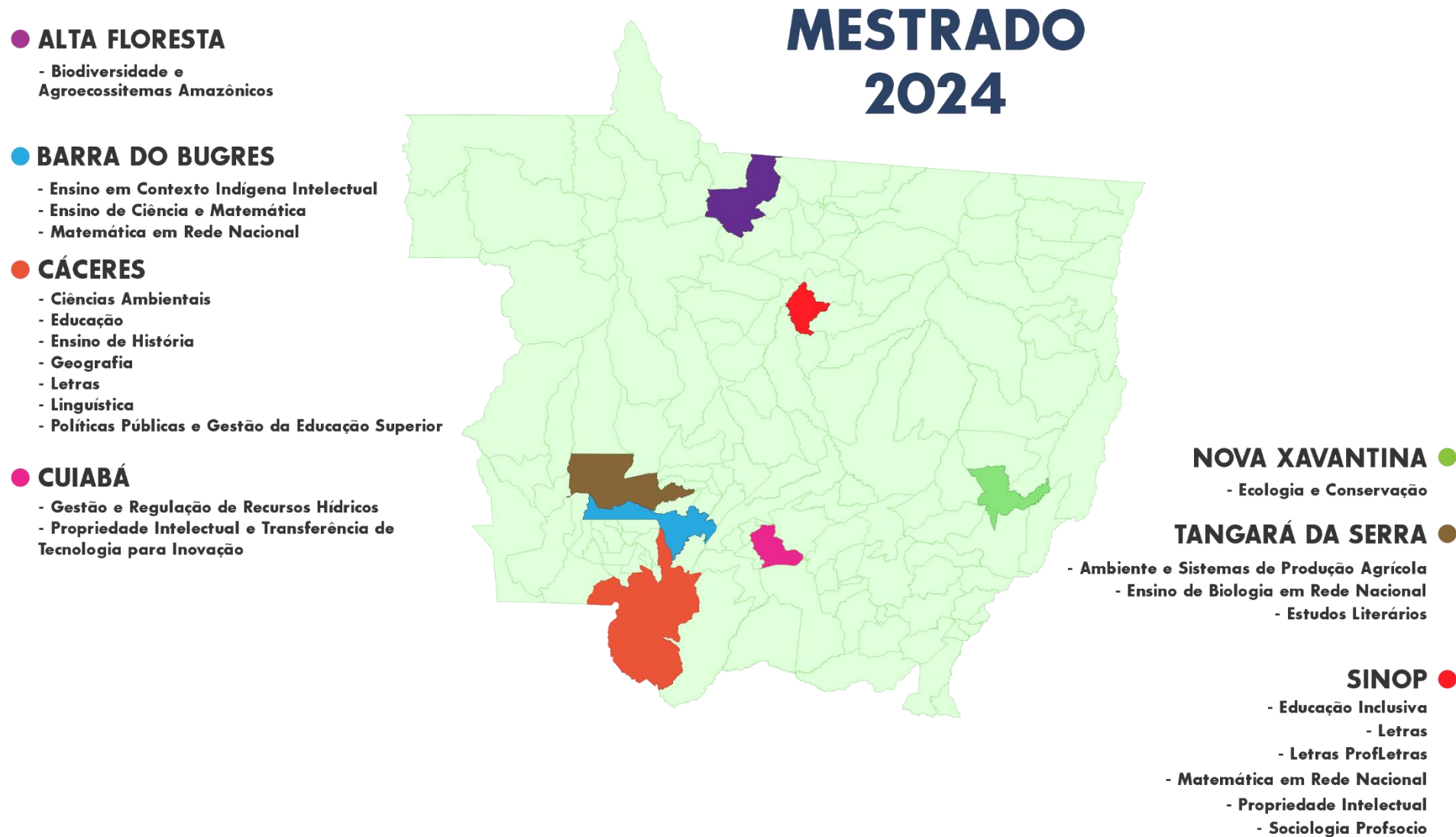
TABELA 2.2.3 — ALUNOS MATRICULADOS NA PÓS-GRADUAÇÃO, MESTRADO E DOUTORADO E, MINTER/DINTER- 2011 A 2024

Programa	2011	2012	2013	2014	2015	2016	2017	2018	2019	2020	2021	2022	2023	2024
Mestrado	137	174	250	244	302	365	447	544	569	602	565	609	694	723
Doutorado	2	12	20	47	68	109	133	173	196	198	231	235	251	371
Minter/Dinter	96	120	123	104	57	64	53	74	74	102	60	24	22	0
Total	235	306	393	395	427	538	633	791	839	902	856	868	967	1.094

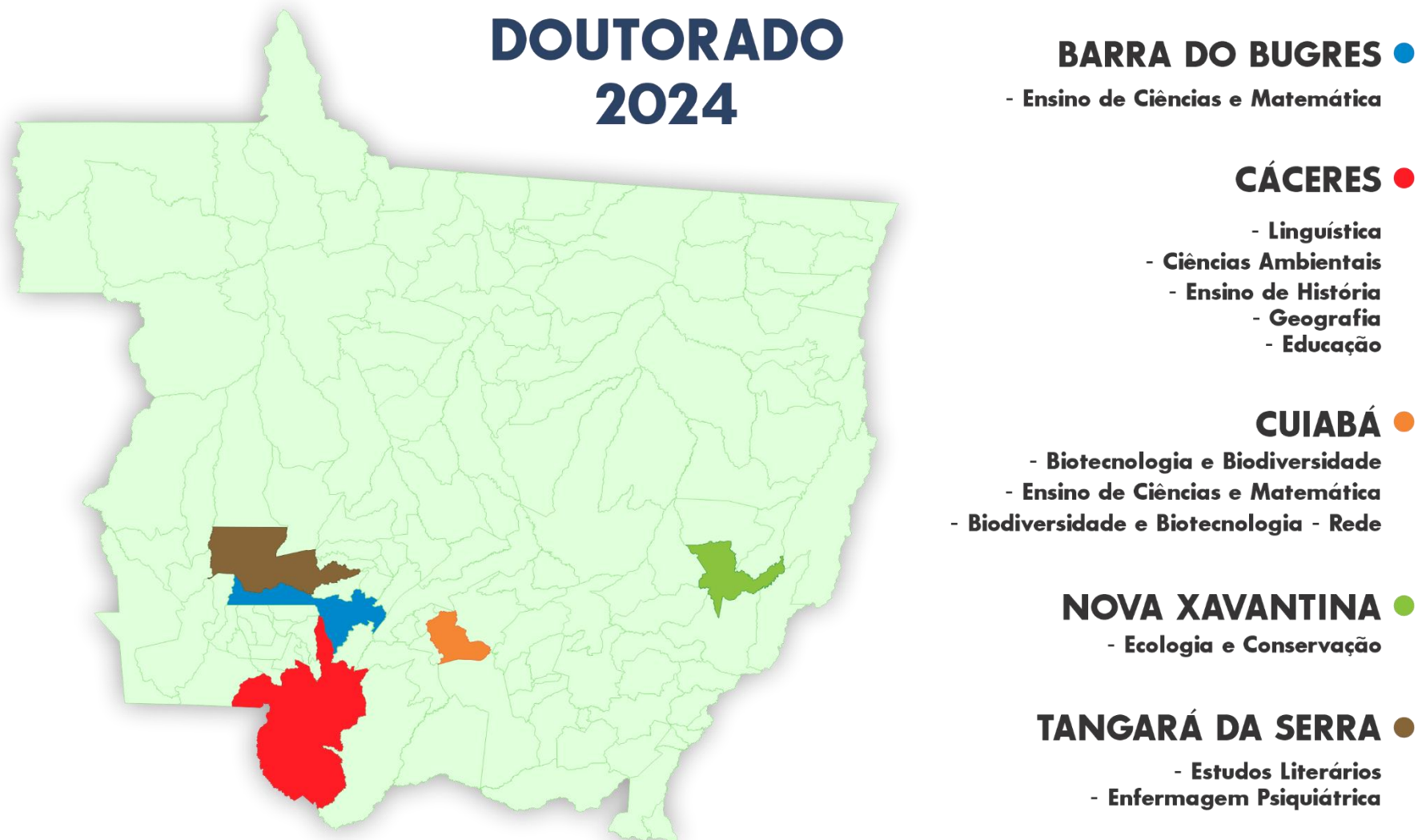
Fonte: Anuários Estatístico da UNEMAT

GRÁFICO 2.2.3 – ACOMPANHAMENTO DOS ALUNOS MATRICULADOS NA PÓS-GRADUAÇÃO, MESTRADO E DOUTORADO - 2011 A 2024



TABELA 2.2.4 – DISTRIBUIÇÃO DOS ALUNOS FORMADOS NA PÓS-GRADUAÇÃO, MESTRADO E DOUTORADO, NA MODALIDADE, MINTER/DINTER, Stricto Sensu, POR PROGRAMA – 2024

Unidades	Programa	SIGLA	Mestrado	Alunos Formados na Pós-Graduação				Doutorado Inter Institucional	Total
				Mestrado Profissional	Mestrado Inter Institucional	Doutorado			
Alta Floresta	Biodiversidade e Agroecossistemas Amazônicos	PPGBIOAGRO	31	-	-	-	-	-	31
Barra do Bugres	Ensino de Ciências e Matemática	PPGECM	32	-	-	-	-	-	32
	Ensino de Contexto Indígena Intercultural	PPGECII	16	-	-	-	-	-	16
	Matemática em Rede Nacional	PROFMAT	-	02	-	-	-	-	02
Cáceres	Ciências Ambientais	PPGCA	22	-	-	12	-	-	34
	Ciências Contábeis	DINTER	-	-	-	-	-	-	-
	Ciências Políticas	DINTER	-	-	-	-	-	-	00
	Educação	PPGEDU	25	-	-	-	-	-	25
	Ensino de História	PROFHISTÓRIA	-	0	-	-	-	-	00
	Geografia	PPGGEO	16	-	-	-	-	-	16
	Letras	PROFLETRAS	-	09	-	-	-	-	09
	Linguística	PPGL	15	-	-	18	-	-	33
	Políticas Públicas e Gestão da Educação Superior	MINTER	-	-	-	-	-	-	00
	Sociologia	DINTER	-	-	-	-	-	-	00
Cuiabá	Biotechnology e Biodiversidade	REDEPROCENROESTE	-	-	-	12	-	-	12
	Biodiversidade e Biotecnologia	PPGBIONORTE	-	-	-	00	-	-	00
	Comunicação	DINTER	-	-	-	-	10	-	10
	Ensino de Ciências e Matemática	REAMEC	-	-	-	01	-	-	01
	Gestão e Regulação de Recursos Hídricos	PROF-ÁGUA	-	12	-	-	-	-	12
	Propriedade Intelectual e Transferência de Tecnologia para Inovação	PROFNIT	-	05	-	-	-	-	05
Nova Xavantina	Ecologia e Conservação	PPGEC	05	-	-	05	-	-	10
Sinop	Letras	PPGLETRAS	25	-	-	-	-	-	25
	Letras	PROFLETRAS	-	02	-	-	-	-	02
	Matemática em Rede Nacional	PROFMAT	-	13	-	-	-	-	13
	Educação Inclusiva	PROFEI	-	02	-	-	-	-	02
Tangará da Serra	Ambiente e Sistema de Produção Agrícola	PPGASP	35	-	-	-	-	-	35
	Ensino de Biologia em Rede Nacional	PROFBIO	-	00	-	-	-	-	00
	Estudos Literários	PPGEL	16	-	-	07	-	-	23
	Enfermagem Psiquiátrica	DINTER	-	-	-	00	01	-	01
Multicampi	Biodiversidade e Biotecnologia - Rede	PPGBIONORTE	-	-	-	03	-	-	03
	Genética e Melhoramento de Plantas	PGMP	08	-	-	-	-	-	08
TOTAL			246	45	00	58	11		360

TABELA 2.2.5 – ALUNOS CONCLUINTES NA PÓS-GRADUAÇÃO, MESTRADO E DOUTORADO - 2011 A 2024

Programa	2011	2012	2013	2014	2015	2016	2017	2018	2019	2020	2021	2022	2023	2024
Mestrado	13	29	77	106	144	114	174	206	215	261	235	218	199	291
Doutorado	-	-	-	2	-	12	7	12	23	21	30	46	56	58
Minter/Dinter	20	-	15	72	52	35	16	4	14	28	36	38	19	11
Total	33	29	92	180	196	161	197	222	252	310	301	302	274	360

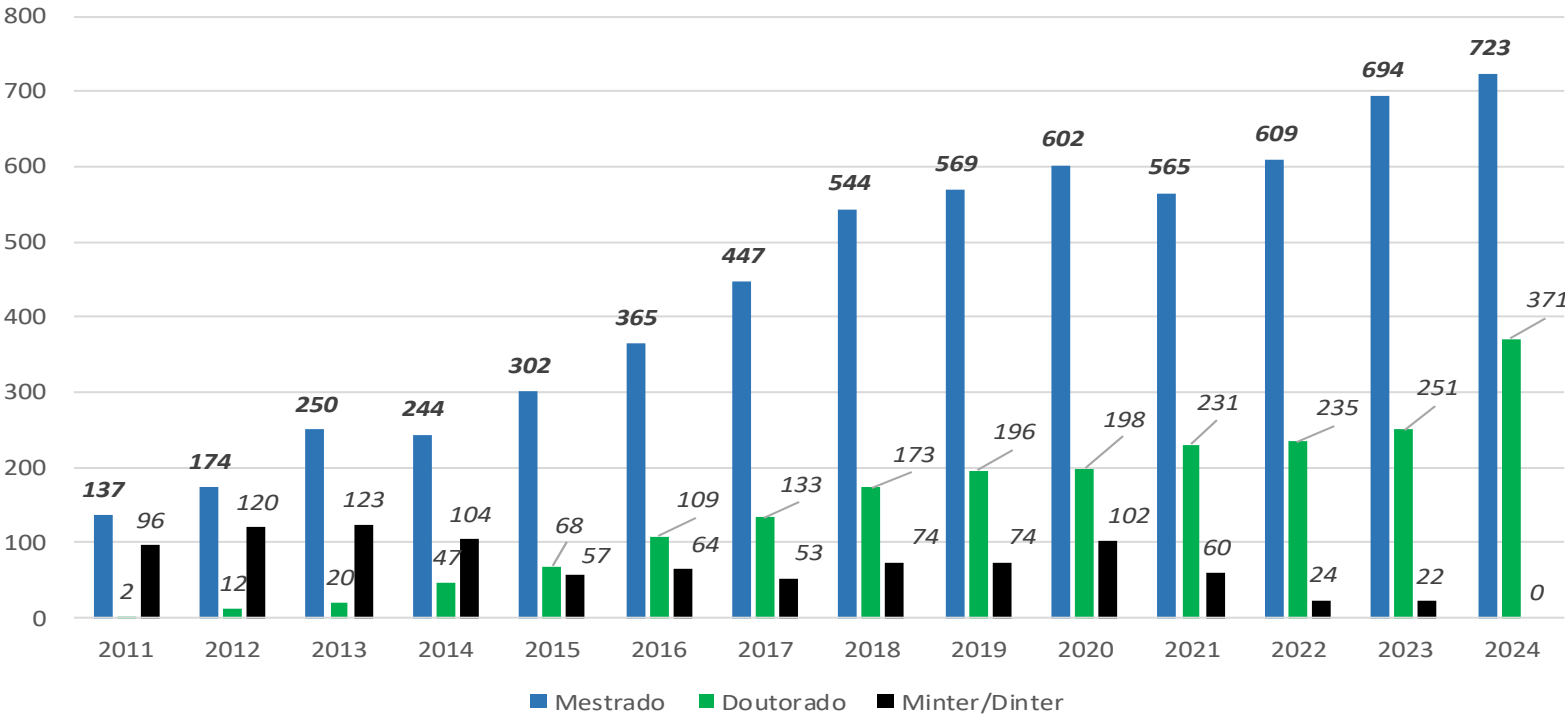
Fonte: Anuários Estatístico da UNEMAT

GRÁFICO 2.2.4 – ACOMPANHAMENTO DOS ALUNOS CONCLUINTES NA PÓS-GRADUAÇÃO, MESTRADO E DOUTORADO - 2011 A 2024



TABELA 2.2.6 – DOCENTES NOS PROGRAMAS DE PÓS-GRADUAÇÃO Stricto Sensu – 2024

PROGRAMAS	2024			
	Colaborador	Permanente	Visitante	TOTAL
Ambiente e Sistema de Produção Agrícola -PPGASP	1	21	1	23
Biodiversidade e Agroecossistemas Amazônicos - PPGBIOAGRO	0	19	0	19
Biodiversidade e Biotecnologia - Rede - PPGBIONORTE	2	5	0	7
Biotecnologia e Biodiversidade - Rede Pró-Centro-Oeste - REDEPROCENTROOESTE	50	11	2	63
Ciências Ambientais - PPGCA	2	24	0	26
Ecologia e Conservação - PPGECE	5	19	1	25
Educação - PPGEDU	1	17	1	19
Ensino de Ciências e Matemática - PPGECEM	2	19	0	21
Ensino de História - PROFHISTÓRIA	1	12	0	13
Estudos Literários - PPGEL	1	19	0	20
Genética e Melhoramento de Plantas - PGMP	1	15	1	17
Geografia - PPGGEO	4	13	2	19
Letras - PROFLETRAS Sinop	5	22	0	27
Linguística - PPGL	5	25	0	30
Ensino de Biologia em Rede Nacional - PROFBIO	3	12	0	15
Letras - PROFLETRAS Cáceres	4	10	0	14
Letras - PPGLETRAS	5	22	0	27
Matemática em Rede Nacional - PROFMAT Sinop	3	11	0	14
Gestão e Regulação de Recursos Hídricos - PROF-ÁGUA	2	10	1	13
Propriedade Intelectual e Transferência de Tecnologia para Inovação - PROFNIT	8	12	0	20
Matemática em Rede Nacional - PROFMAT - Barra do Bugres	0	8	0	8
Educação Inclusiva	1	13	0	14
Ensino em Contexto Indígena Intercultural	3	17	0	20
TOTAL	109	356	9	474

GRÁFICO 2.2.5 – DOCENTES NOS PROGRAMAS DE PÓS-GRADUAÇÃO Stricto Sensu – 2012 A 2024

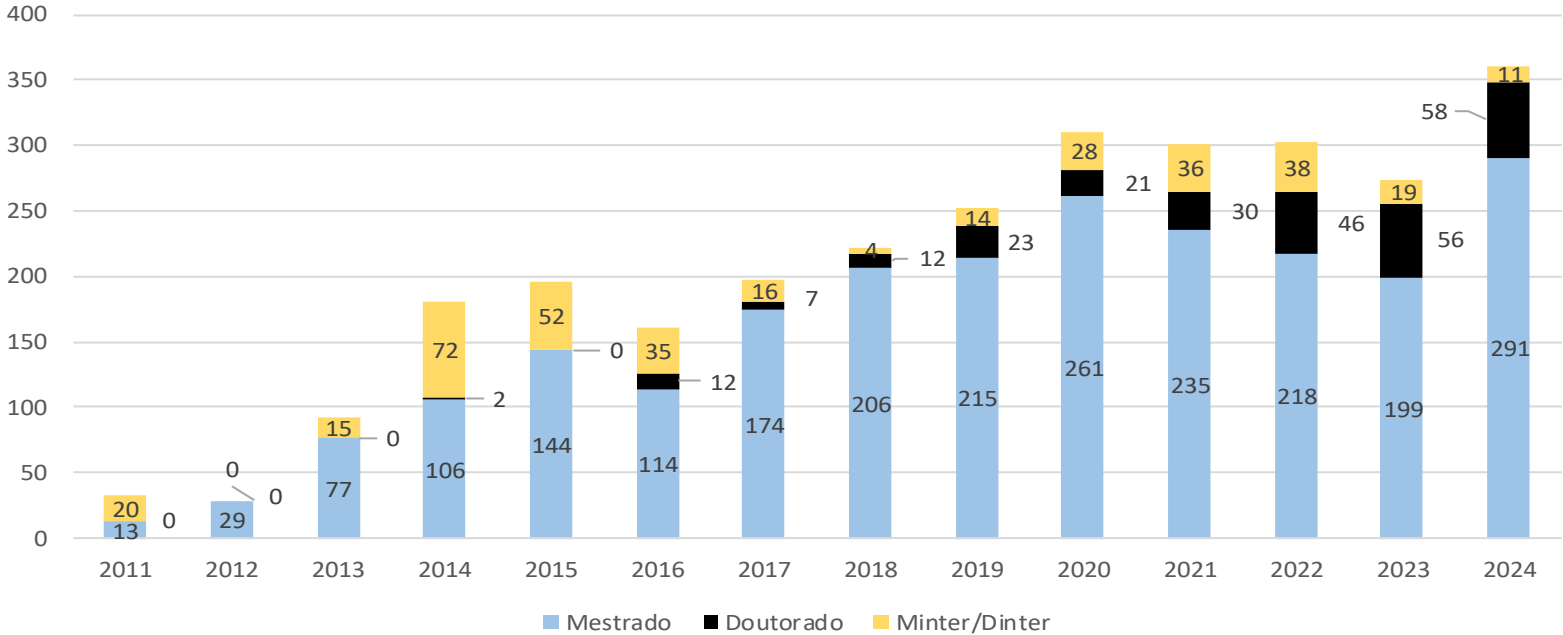

TABELA 2.2.7 – CURSOS DE PÓS-GRADUAÇÃO OFERTADOS EM 2024 - STRICTO SENSU

Nomenclatura do Curso	Campus/Núcleo/ Polo	Unidade (Faculdade/ Pró-Reitoria)	Categoria do Programa	Área da CAPES	Vagas Ofertadas	Alunos Matriculados	Concluintes	Início da Vigência	Conceito CAPES
Biodiversidade e Agroecossistemas Amazônicos - PPGBIOAGRO	Alta Floresta	FACBA	Mestrado Acadêmico	50002015008P9	17	41	31	2012	4
Processos e Tecnologias Educacionais - PROFEDUCATEC	Alto Araguaia	FALECT	Mestrado Profissional em Rede	12008010080P6	0	0	0	2025	A
Ensino de Ciências e Matemática - PPGECEM	Barra do Bugres	FACET	Mestrado Acadêmico	50002015101M9	30	45	32	2015	4
Ensino de Ciências e Matemática - PPGECEM	Barra do Bugres	FACET	Doutorado acadêmico	50002015101D0	15	0	0	2025	4
Matemática em Rede Nacional - PROFMAT	Barra do Bugres	FACET	Mestrado Profissional em Rede	31075010001F5	13	20	2	2018	5
Ensino em Contexto Indígena Intercultural - PPGEII	Barra do Bugres	FAIND	Mestrado Profissional	50002015157F7	20	44	16	2020	3
Ciências Ambientais - PPGCA	Cáceres	FACAB	Mestrado Acadêmico	50002015001M4	17	54	22	2006	4
Ciências Ambientais - PPGCA	Cáceres	FACAB	Doutorado acadêmico	50002015001D5	22	74	12	2016	4
Educação - PPGEDU	Cáceres	FACEL	Mestrado Acadêmico	50002015005M0	32	59	25	2010	4
Educação - PPGEDU	Cáceres	FACEL	Doutorado Acadêmico	50002015005D0	14	15	0	2025	4
Ensino de História - PROFHISTÓRIA	Cáceres	FACH	Mestrado Acadêmico	31001017155F4	13	33	0	2016	5
Ensino de História - PROFHISTÓRIA	Cáceres	FACH	Doutorado acadêmico	31001017155R8	3	2	0	2024	5
Geografia - PPGGEO	Cáceres	FACH	Mestrado Acadêmico	50002015102M5	22	37	16	2015	4
Geografia - PPGGEO	Cáceres	FACH	Doutorado acadêmico	50002015102D6	14	13	0	2025	4

Letras - PROFLETRAS	Cáceres	FACEL	Mestrado Profissional em Rede	23001011069F8	10	15	9	2013	4
Linguística - PPGL	Cáceres	FACEL	Mestrado acadêmico	50002015003M7	12	35	15	2010	4
Linguística - PPGL	Cáceres	FACEL	Doutorado acadêmico	50002015003D8	17	78	18	2016	4
Biodiversidade e Biotecnologia - Rede - PPGBIONORTE	Cáceres/Cuiabá	PRPPG	Doutorado acadêmico em Rede	12001015038D2	3	9	3	2012	5
Biotecnologia e Biodiversidade - Rede Pró-Centro-Oeste - REDEPROCENTROOESTE	Cuiabá	PRPPG	Doutorado acadêmico em Rede	53001010100D9	21	85	12	2013	4
Ensino em Ciências e Matemática - REAMEC	Cuiabá	PRPPG	Doutorado Acadêmico em Rede	50001019028D4	4	2	1	2010	5
Gestão e Regulação de Recursos Hídricos - PROF-ÁGUA	Cuiabá	PRPPG	Mestrado Profissional em Rede	33004013069F5	20	19	12	2018	4
Propriedade Intelectual e Transferência de Tecnologia para Inovação - PROFNIT	Cuiabá	PRPPG	Mestrado Profissional em Rede	31102000001F9	14	5	5	2018	4
Genética e Melhoramento de Plantas - PGMP	Multicampi (Alta Floresta/Cáceres/Tangará da Serra)	FACAB	Mestrado Acadêmico	50002015007M2	30	28	8	2012	4
Ecologia e Conservação - PPGECC	Nova Xavantina	FABIS	Mestrado Acadêmico	50002015002M0	10	20	5	2008	5
Ecologia e Conservação - PPGECC	Nova Xavantina	FABIS	Doutorado acadêmico	50002015002D1	10	26	5	2016	5
Letras - PPGLETRAS	Sinop	FACHLIN	Mestrado Acadêmico	50002015156M8	22	54	25	2016	4
Letras - PPGLETRAS	Sinop	FACHLIN	Doutorado Acadêmico	50002015156D9	15	0	0	2025	4
Letras - PROFLETRAS	Sinop	FACHLIN	Mestrado Profissional em Rede	23001011069F8	0	2	2	2013	4
Matemática em Rede Nacional - PROFMAT	Sinop	FACET	Mestrado Profissional em Rede	31075010001F5	18	21	13	2014	5
Educação Inclusiva - PROFEI	Sinop	FACHLIN	Mestrado Profissional em Rede	33004129069F1	30	33	2	2020	3
Propriedade Intelectual e Transferência de Tecnologia para Inovação - PROFNIT	Sinop	FACISA	Mestrado Profissional em Rede	31102000001F9	10	16	0	2022	4
Sociologia - PROFSOCIO	Sinop	FACHLIN	Mestrado Profissional em Rede	25016016039F0	27	64	0	2024	4
Ambiente e Sistema de Produção Agrícola - PPGASP	Tangará da Serra	FACABES	Mestrado Acadêmico	50002015006M6	23	38	35	2011	4
Estudos Literários - PPGEL	Tangará da Serra	FACSAL	Mestrado Acadêmico	50002015004M3	12	24	16	2010	4
Estudos Literários - PPGEL	Tangará da Serra	FACSAL	Doutorado acadêmico	50002015004D4	10	67	7	2014	4
Ensino de Biologia em Rede Nacional - PROFBIO	Tangará da Serra	FACABES	Mestrado Profissional em Rede	32001010175F8	20	16	0	2016	5
TOTAL					570	1.094	349		

TABELA 2.2.8 - CURSOS LATO SENSU, POR UNIDADE UNIVERSITÁRIA: VAGAS, MATRICULADOS E FORMADOS – 2024

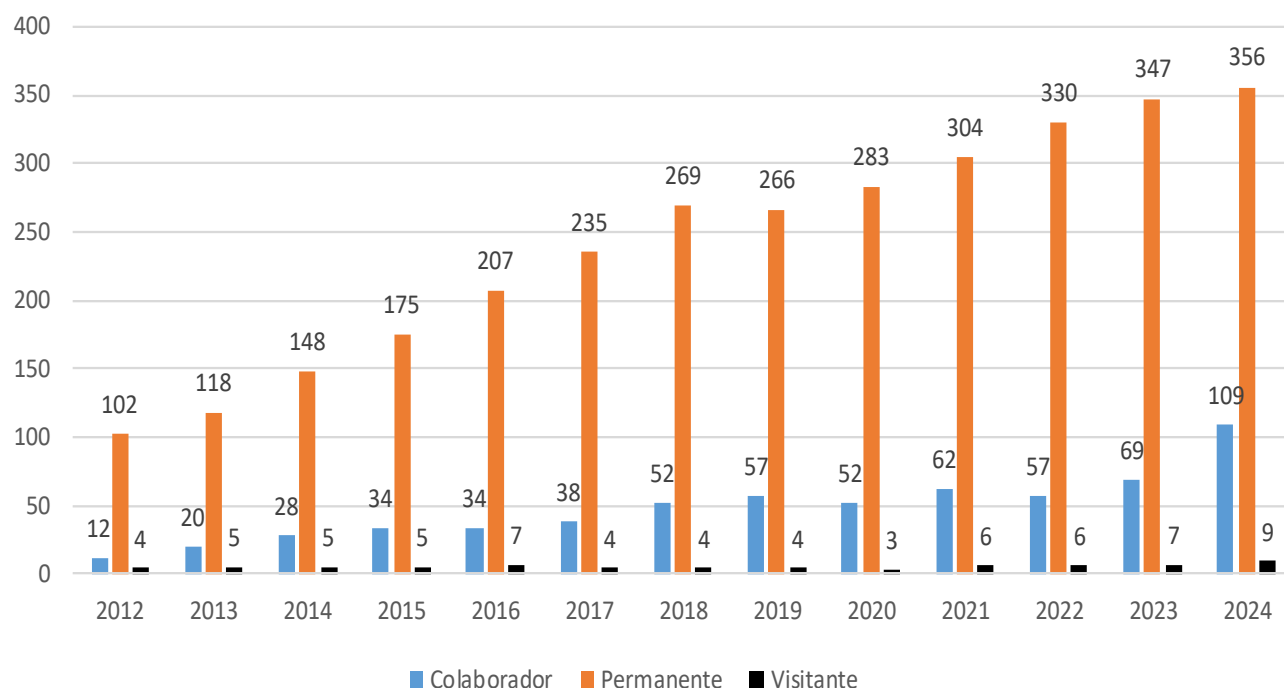
Nomenclatura do Curso	Campus/Núcleo Polo	Unidade (Faculdade/Pró-Reitoria)	Início	Término	Vagas Ofertadas	Alunos Matriculados	Concluintes	MODO
Direito Empresarial	Cáceres	FACULDADE DE LINGUAGEM, CIÊNCIAS AGRÁRIAS E SOCIAIS APLICADAS - PLC	01/06/2024	31/06/2025	50	30	0	Pago
Metodologia e Didática do Ensino	Diamantino	FACULDADE DE CIÊNCIAS DA SAÚDE - DTN	20/11/2024	30/06/2025	100	90	0	Gratuito
Educação do Campos "Agricultura Familiar e Desenvolvimento Sustentável"	Diamantino	FACULDADE DE CIÊNCIAS DA SAÚDE - DTN	09/09/2024	29/08/2025	140	117	0	Gratuito
Multiplataformas Bim: Ferramentas de Gestão e Projeto	Nova Xavantina	FACULDADE DE CIÊNCIAS AGRÁRIAS, BIOLÓGICAS E SOCIAIS APLICADAS - NVX	01/12/2024	13/09/2025	50	40	0	Pago
Controladoria e Gestão Agroindustrial, 2 TURMA	Sinop	FACULDADE DE CIÊNCIAS SOCIAIS APLICADAS - SNP	01/10/2024	01/12/2025	120	32	0	Pago
Finanças Empresariais, 2 TURMA	Sinop	FACULDADE DE CIÊNCIAS SOCIAIS APLICADAS - SNP	10/06/2023	10/12/2025	120	30	0	Pago
Economia Aplicada ao Agronegócio	Sinop	Faculdade de Ciências Sociais Aplicadas de Sinop (FACISA)	17/02/2024	16/08/2025	60	40	0	Pago
Economia do Bem-Estar e Protocolos em Saúde Pública	Sinop	FACULDADE DE CIÊNCIAS SOCIAIS APLICADAS - SNP	17/02/2024	16/08/2025	50	47	0	Gratuito
Horticultura Tropical, 2 TURMA	Tangará da Serra	FACULDADE DE CIÊNCIAS AGRÁRIAS, BIOLÓGICAS, ENGENHARIA E DA SAÚDE - TGA	10/02/2024	28/02/2025	40	40	20	Gratuito
Gestão e Inovação, 2 TURMA	Tangará da Serra	Faculdade de Ciências Sociais Aplicadas e da Linguagem (FACSAL)	01/02/2024	15/02/2025	80	36	20	Pago
Total					810	502	40	–

GRÁFICO 2.2.6 – LEVANTAMENTO DOS DOCENTES, VAGAS, ALUNOS MATRICULADOS E CONCLUINTES NOS PROGRAMAS DE PÓS-GRADUAÇÃO - Lato Sensu – 2020 e 2024

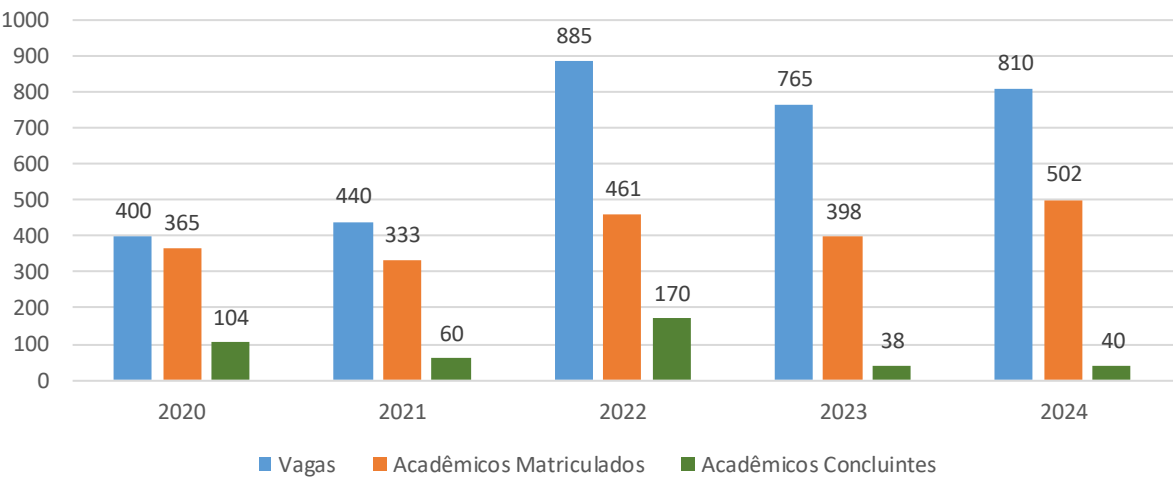

Pesquisa



TABELA 3.1 – PROJETOS DE PESQUISA, UNIDADE ADMINISTRATIVA E FACULDADE/PRÓ-REITORIAS – 2024

Projetos	Campus/Núcleo / Polo	Unidade (Faculdade/ Pró-Reitoria)	Área de Conhecimento	Fontes de financiamento
Germinação de Vassourinha-De-Botão em Diferentes Tipos de Solo, Condições de Luz e Temperatura	ALTA FLORESTA	FACBA	Ciências Agrárias / Agronomia / Fitotecnia / Matologia	Fundação Universidade do Estado de Mato Grosso Carlos Alberto Reyes Maldonado - UNEMAT
Contribuições das árvores nativas para a resiliência e produtividade dos sistemas de produção a pasto	ALTA FLORESTA	FACBA	Agronomia	Instituto Ouro Verde - IOV
Aspectos Reprodutivos e Caracterização Molecular, Morfoagronômica, Morfoanatômica, Química e Bioquímica de Espécies Nativas e Naturalizadas visando estratégias de cultivo e conservação no estado de Mato Grosso, Brasil.	ALTA FLORESTA	FACBA	Ciências Biológicas, Ciências Agrárias	fluxo contínuo/demanda espontânea
Identificação, controle de plantas daninhas e avaliação de pulverizadores utilizados na cultura da soja na região de Alta Floresta-MT	ALTA FLORESTA	FACBA	Ciências Agrárias/Matologia	Demanda espontânea
Monitoramento da dispersão de plantas daninhas em área de soja com uso de imagens de aeronave remotamente pilotada	ALTA FLORESTA	FACBA	Ciências Agrárias / Agronomia / Fitotecnia / Matologia	Demanda espontânea
Seletividade de herbicidas aplicados em gramíneas forrageiras	ALTA FLORESTA	FACBA	Ciências Agrárias / Agronomia / Fitotecnia / Matologia	Demanda espontânea
HERBAM VIRTUAL: UMA FERRAMENTA PARA SUBSIDIAR A CONSERVAÇÃO DAS FLORESTAS MATO-GROSSENSES	ALTA FLORESTA	FACBA	Ciências Biológicas / Botânica / Taxonomia Vegetal / Taxonomia de Fanerógamos	Demanda espontânea
FLORA ARBÓREA DE MATO GROSSO: ATUALIZAÇÃO DO CONHECIMENTO COMO FERRAMENTA PARA GESTÃO DE FLORESTAS MANEJADAS	Alta Floresta	FACBA	Ciências Biológicas / Botânica / Botânica Aplicada	Banco Alemão de Desenvolvimento (KfW) / Fundo Brasileiro para a Biodiversidade (FUNBIO) / Projeto REDD for Early Movers - REM/MT
O gênero Inga Mill. (Leguminosae) no município de Alta Floresta-MT: taxonomia, etnobotânica e palinologia	ALTA FLORESTA	FACBA	Ciências Biológicas / Botânica / Taxonomia Vegetal / Taxonomia de Fanerógamos	fluxo contínuo/demanda espontânea
DIVERSIDADE DE MACROFUNGOS EM ÁREAS DE FRAGMENTOS FLORESTAIS URBANOS.	ALTA FLORESTA	Faculdade de Ciências Biológicas e Agrárias	Microbiologia; Micologia	fluxo contínuo/demanda espontânea
Os Direitos Humanos na perspectiva dos Povos Indígenas Kaiabís (Kawaiwete) do Estado de Mato Grosso	ALTA FLORESTA	FACBA	Direito	fluxo contínuo/demanda espontânea
Controle de capim-amargoso resistentes na cultura da soja	ALTA FLORESTA	FACBA	Agronomia/Fitotecnia/ Matologia	UNEMAT/FAESPE
Biocontrole de espécies de Diaporthe ligadas aos sintomas da anomalia da soja	ALTA FLORESTA	FACBA	Ciências Agrárias / Agronomia / Fitossanidade / Microbiologia Agrícola	Demanda espontânea
Eficiência de adubo orgânico "ABN" no cultivo de morangueiro e pastagem na Amazônia Meridional	ALTA FLORESTA	FACBA	Ciências do Solo	fluxo contínuo/demanda espontânea
FABRICAÇÃO, QUALIDADE E EFICIÊNCIA AGRONÔMICA DE FERTILIZANTE ORGÂNICO E ORGANOMINERAL GRANULADO	ALTA FLORESTA	FACBA	Ciências Agrárias / Agronomia / Ciência do Solo / Fertilidade do Solo e Adubação	Conselho Nacional de Desenvolvimento Científico e Tecnológico - CNPq e Ministério da Ciência, Tecnologia e Inovação - MCTI
AUTISMO E MEIO AMBIENTE: o atendimento educacional especializado aos alunos com TEA em Alta Floresta-MT	ALTA FLORESTA	FACBA	Ciências Humanas / Educação	Demanda espontânea
PROGRAMA DE ARQUEOLOGIA REGIONAL DA AMAZÔNIA MATOGROSSENSE E ADJACÊNCIAS	ALTA FLORESTA	FACBA	Museu de história Natural de Alta Floresta	FAESPE/UNEMAT
Potencial da semeadura direta para restauração de áreas degradadas em Alta Floresta -MT	Alta Floresta	FACBA	Ciências Agrárias / Recursos Florestais e Engenharia Florestal / Silvicultura / Sementes Florestais	sem financiamento

EDUCAÇÃO AMBIENTAL NA INCLUSÃO ESCOLAR DE ALUNOS COM AUTISMO NA REDE PÚBLICA ESTADUAL DO MUNICÍPIO DE ALTA FLORESTA - MT	ALTA FLORESTA	FACBA	Outras / Ciências Ambientais	Demanda espontânea
Extratos de Apeiba tibourbou Aubl. podem ser uma alternativa sustentável para o controle de Spodoptera frugiperda (J. E. Smith) (Lepidoptera: Noctuidae)?	Alta Floresta	FACBA	Ciências Agrárias Recursos Florestais e Engenharia Florestal Silvicultura/Proteção Florestal	fluxo contínuo/demanda espontânea
Efeito de diferentes substratos sobre a germinação de sementes de Ariocarpus trigonus	ALTA FLORESTA	FACBA	Ciências Biológicas / Ecologia / Ecologia Aplicada	Demanda espontânea
COLEÇÃO DE FRUTOS E ARTE BOTÂNICA PARA COMUNICAÇÃO DE CIÊNCIA	Alta Floresta	FACBA	Ciências Biológicas / Botânica / Morfologia Vegetal / Morfologia Externa	sem financiamento
Bactérias promotoras de crescimento e aplicações na agricultura sustentável	ALTA FLORESTA	FACBA	Ciências Agrárias	fluxo contínuo/demanda espontânea
Aspectos Ecológicos e Diversidade de Fungos na Amazônia Matogrossense	ALTA FLORESTA	FACBA	Ciências Biológicas / Microbiologia / Biologia e Fisiologia dos Microorganismos / Micologia	Fundação Universidade do Estado de Mato Grosso Carlos Alberto Reyes Maldonado - UNEMAT
Produção e desenvolvimento de mudas clonais do híbrido Corymbia citriodora x C. torelliana em função de doses de fósforo	ALTA FLORESTA	FACBA	Ciências Agrárias	UNEMAT/FAESPE
Eficiência de fungos micorrízicos arbusculares isolados de solos sob diferentes sistemas de uso sobre o crescimento de essências florestais	Alta Floresta	FACBA	Ciências Agrárias / Agronomia / Ciência do Solo / Microbiologia e Bioquímica do Solo	fluxo contínuo/demanda espontânea
Ecologia germinativa de plantas espontâneas na Amazônia Meridional	ALTA FLORESTA	FACBA	Agronomia/Matologia	fluxo contínuo/demanda espontânea
Ecologia germinativa de plantas com potencial de arborização de pastagens na Amazônia Meridional	ALTA FLORESTA	FACBA	Ciências Agrárias / Recursos Florestais e Engenharia Florestal / Silvicultura / Sementes Florestais	Demanda espontânea
Integrando conhecimentos locais e ciência em busca de soluções para a restauração ecológica frente às mudanças climáticas na Amazônia mato-grossense	Alta Floresta	FACBA	Ciências Biológicas / Ecologia / Ecologia Aplicada	FAPEMAT
O QUE OS COLETORES TÊM A NOS CONTAR SOBRE OS EFEITOS DAS MUDANÇAS CLIMÁTICAS: UMA EXPERIÊNCIA COM A REDE DE SEMENTES PORTAL DA AMAZÔNIA	ALTA FLORESTA	FACBA	Ciências Biológicas / Ecologia / Ecologia Aplicada	Demanda espontânea
AVALIAÇÃO E MONITORAMENTO DO PROCESSO REPRODUTIVO DA ICTIOFAUNA DE INTERESSE ECONÔMICO EM TRECHOS DOS RIOS JURUENA E TELES PIRES	Alta Floresta	FACBA	Ciências Biológicas / Ecologia / Ecologia Aplicada	Secretaria de Estado de Meio Ambiente de Mato Grosso - SEMA/MT
MONITORAMENTO DA ICTIOFAUNA DURANTE A FASE DE OPERAÇÃO-RIO TELES PIRES, ÁREA DE INFLUÊNCIA DA UHE SÃO MANOEL/MT	ALTA FLORESTA	FACBA	Ecologia	GAIA/FAESPE/UNEMAT
Produtos da agricultura familiar na construção de novos hábitos alimentares dos estudantes da rede municipal de ensino	Alta Floresta	FACBA	Multidisciplinar	Demanda espontânea
Modelagem do Volume e Altura de Espécies Florestais Nativas da Amazônia	Alta Floresta	FACBA	Ciências Agrárias / Recursos Florestais e Engenharia Florestal / Manejo Florestal / Dendrometria e Inventário Florestal	Demanda espontânea
Análise fitopatológica em Cojoba arborea L. utilizada na arborização urbana, no município de Alta Floresta - MT	Alta Floresta	FACBA	Ciências Agrárias / Recursos Florestais e Engenharia Florestal / Manejo Florestal / Dendrometria e Inventário Florestal	sem financiamento
Propriedades tecnológicas de madeiras de importância comercial para o Estado de Mato Grosso	Alta Floresta	FACBA	Ciências Agrárias / Recursos Florestais e Engenharia Florestal / Tecnologia e Utilização de Produtos Florestais / Propriedades Físico-Mecânicas da Madeira	Demanda espontânea
LEVANTAMENTO FITOSSOCIOLÓGICO DA ÁREA VERDE, PARQUE DOS PIONEIROS, MUNICÍPIO DE ALTA FLORESTA - MT.	ALTA FLORESTA	FACBA	Ciências Agrárias / Recursos Florestais e Engenharia Florestal / Manejo Florestal	Demanda espontânea
Bioinseticida vegetal com Apeiba tibourbou como alternativa sustentável para manejo de lagartas desfolhadoras	ALTA FLORESTA	FACBA	Ciências Agrárias / Recursos Florestais e Engenharia Florestal	FUNDAÇÃO DE AMPARO À PESQUISA DO ESTADO DE MATO GROSSO - FAPEMAT

Estudo de processos enunciativos e da variação semântica do verbo TER	ALTO ARAGUAIA	FALECT	Linguística	fluxo contínuo/demanda espontânea
Atlas dos nomes que dizem Histórias das cidades brasileiras – um estudo semântico enunciativo do Mato Grosso (Município de Cáceres/MT)	Alto Araguaia	FALECT	Linguística, Letras e Artes	FAPEMAT
Sniper: Sistema de Inteligência Artificial para monitoramento de aglomerações e uso de máscara facial embarcado em dispositivos de baixo custo	Alto Araguaia	FALECT	Metodologia e Técnicas da Computação	fluxo contínuo/demanda espontânea
Assistente Virtual PIXELGPT: Desvendando o Labirinto do TCC	ALTO ARAGUAIA	FALECT	Ciências Exatas e da Terra / Ciência da Computação / Metodologia e Técnicas da Computação / Processamento Gráfico	Fundação Universidade do Estado de Mato Grosso Carlos Alberto Reyes Maldonado - UNEMAT
A toponímia mato-grossense- A história que se revela no gesto de nomeação	ALTO ARAGUAIA	FALECT	Linguística, Letras e Artes	fluxo contínuo/demanda espontânea
Cartografia da gestão da comunicação de Cursos de Jornalismo do Brasil	ALTO ARAGUAIA	FALECT	Ciências Sociais Aplicadas	fluxo contínuo/demanda espontânea
Direito e Literatura: o direito como objeto da literatura e a literatura como objeto do direito	ALTO ARAGUAIA	FALECT	Ciências Sociais Aplicadas / Direito / Teoria do Direito / Filosofia do Direito	Demanda espontânea
LITERATURA, CRIANÇA E ANCESTRALIDADE: VOZES INDÍGENAS E AFRICANAS	ALTO ARAGUAIA	FALECT	Letras/Literatura Comparada	fluxo contínuo/demanda espontânea
CULTURA POPULAR E LITERATURA INFANTIL: DIÁLOGOS, TERRITÓRIOS E FRONTEIRAS	ALTO ARAGUAIA	FALECT	Letras/Literatura Comparada	fluxo contínuo/demanda espontânea
INCORPORAÇÃO NOMINAL EM KAIOWÁ E EM LÍNGUAS TIPOLOGICAMENTE DISTINTAS	ALTO ARAGUAIA	FALECT	Linguística, Letras e Artes	fluxo contínuo/demanda espontânea
Inovação em Gestão de Presença: Uma Solução Personalizada Para Sistema de Ponto Biométrico	ALTO ARAGUAIA	FALECT	Engenharias / Engenharia Elétrica / Eletrônica Industrial, Sistemas e Controles Eletrônicos / Controle de Processos Eletrônicos, Retroalimentação	PREFEITURA MUNICIPAL DE RONDONÓPOLIS - MT
MEMÓRIA E RES(EX)ISTÊNCIAS: a interseccionalidade de classe, raça e gênero em narrativas negro-brasileiras e africanas de autoria feminina	ALTO ARAGUAIA	FALECT	Linguística, Letras e Artes / Letras / Literatura Brasileira	Demanda espontânea
Núcleo-Pi: Um Cluster de baixo custo para Processamento de Aplicações Complexas	ALTO ARAGUAIA	FALECT	Ciências Exatas e da Terra / Ciência da Computação / Sistemas de Computação / Arquitetura de Sistemas de Computação	Demanda espontânea
AS REPRESENTAÇÕES IDENTITÁRIAS DA MULHER INDÍGENA NAS OBRAS “MEU LUGAR NO MUNDO” DE KATY SULAMI E “POR LOS VALLES DE LA ARENA DORADA, CUENTOS” DE ESTERCILIA SIMANCA PUSHANA	Alto Araguaia	FALECT	Linguística, Letras e Artes/Literatura comparadas	fluxo contínuo/demanda espontânea
Os discursos circulantes sobre pardos na rede social Instagram	ALTO ARAGUAIA	FALECT	Linguística, Letras e Artes / Linguística / Teoria e Análise Linguística	Demanda espontânea
A inclusão de alunos com Altas Habilidades/Superdotação nas escolas de Mato Grosso	ALTO ARAGUAIA	FALECT	Ciências Humanas / Educação / Tópicos Específicos de Educação / Educação Especial	Demanda espontânea
“FRASES SEM TEXTOS” E AFORIZAÇÕES NA MÍDIA CONTEMPORÂNEA BRASILEIRA: PERCURSOS DISCURSIVOS	ALTO ARAGUAIA	FALECT	Teoria e Análise Linguística	fluxo contínuo/demanda espontânea
Desenvolvimento de uma Estação Meteorológica de Baixo Custo para Agronegócios e em Áreas Urbanas	ALTO ARAGUAIA	FALECT	Ciências Exatas e da Terra	fluxo contínuo/demanda espontânea
Desenvolvimento de uma Estação de Monitoramento de Água de Baixo Custo para Tanques de Peixes e em Áreas Urbanas	ALTO ARAGUAIA	FALECT	Ciências Exatas e da Terra / Ciência da Computação / Sistemas de Computação / Hardware	Demanda espontânea
Reengenharia e Reestruturação das Funcionalidades do Sistema para o Tratamento do Problema de Reconfiguração de Sistemas de Distribuição de Energia Elétrica por meio das Meta-Heurísticas Busca Tabu, GRASP e Path Relinking: Aprimoramento de Desempenho e Estabilidade	ALTO ARAGUAIA	FALECT	Ciências Exatas e da Terra / Ciência da Computação/ Teoria da Computação/ Análise de Algoritmos e Complexidade de Computação	Demanda espontânea

A INFLUÊNCIA DA MÍDIA NO IMAGINÁRIO E NO DESENVOLVIMENTO COGNITIVO DE CRIANÇAS E JOVENS - Fase II a questão do desenvolvimento humano permeado pela sociedade midiática e tecnológica	ALTO ARAGUAIA	FALECT	Ciências Humanas / Educação/ Tópicos Específicos de Educação/ Educação Permanente	Demanda espontânea
O Uso da Taxonomia de Bloom como Estratégia para o Desenvolvimento de Habilidades Cognitivas na educação básica e disciplinas de graduação	Alto Araguaia	FALECT	Ciências Exatas e da Terra / Ciência da Computação / Metodologia e Técnicas de Computação / Sistemas de Informação	sem financiamento
AS TRADIÇÕES ORAIS E SEUS DESLOCAMENTOS DENTRO DA CULTURA E DA LITERATURA	ALTO ARAGUAIA	FALECT	Linguística, Letras e Artes / Letras / Teoria Literária	Demanda espontânea
O registro das memórias como instrumento de ação: literatura e resistência	Alto Araguaia	FALECT	Letras/Literatura Brasileira	fluxo contínuo/demanda espontânea
SAF DIGITAL - SOLUÇÕES EM AGRICULTURA FAMILIAR DIGITAL	Alto Araguaia	FALECT	Ciências Exatas e da Terra / Ciência da Computação / Sistemas de Computação / Software Básico	sem financiamento
Desenvolvimento e Validação de um Software de Alfabetização para Crianças com Transtorno do Espectro Autista (TEA) em Escolas Públicas de Mato Grosso	ALTO ARAGUAIA	FALECT	Ciências Exatas e da Terra / Ciência da Computação / Metodologia e Técnicas da Computação / Engenharia de Software	Demanda espontânea
CONTATO DE LÍNGUAS TIPOLOGICAMENTE DISTINTAS.	ALTO ARAGUAIA	FALECT	Linguística, Letras e Artes / Letras / Línguas Indígenas	Demanda espontânea
Planejamento e Controle da Produção na Era da Indústria 4.0	BARRA DO BUGRES	FAE	Gerência de Produção	fluxo contínuo/demanda espontânea
Salmonella sp. em alimentos de origem animal	BARRA DO BUGRES	FAE	Microbiologia de Alimentos	UNEMAT/FAESPE
ANÁLISE DOS SISTEMAS DIGITAIS DO PODER JUDICIÁRIO BRASILEIRO EM RELAÇÃO AO ACESSO DAS PESSOAS EM VULNERABILIDADE SOCIOECONÔMICA: ASPECTOS NORMATIVOS E JURÍDICOS	Barra do Bugres	FACET	Ciências Sociais Aplicadas / Direito / Direito Público / Direito Processual Civil	Demanda espontânea
CIDADANIA, CONFLITOS E SEGURANÇA PÚBLICA	BARRA DO BUGRES	Faculdade de Ciências Exatas e Tecnológicas – FACET. Curso de Graduação em Direito.	7.00.00.00-0 Ciências Humanas / 7.09.00.00-0 Ciência Política / 7.09.04.00-6 Políticas Públicas - 6.00.00.00-7 Ciências Sociais Aplicadas / 6.01.00.00-1 Direito	fluxo contínuo/demanda espontânea
A História de Barra do Bugres e seus múltiplos territórios	BARRA DO BUGRES	FAE	Ciências Humanas / História / História do Brasil / História Regional do Brasil	sem financiamento
CARACTERIZAÇÃO DAS PROPRIEDADES FÍSICO-QUÍMICAS DO MEL DE APIS MELIFERA NA REGIAO DE BARRA DO BUGRES – MT	BARRA DO BUGRES	FAE	Engenharias	fluxo contínuo/demanda espontânea
Avaliação de uma metodologia qualitativa para detecção de resíduos antimicrobianos em alimentos de origem animal	BARRA DO BUGRES	FAE	Ciências Agrárias / Ciência e Tecnologia de Alimentos	Demanda espontânea
O PANTANAL MATO-GROSSENSE PATRIMÔNIO NACIONAL SOB A PERSPECTIVA DA PROTEÇÃO JURÍDICA FACE À UMA GESTÃO SUSTENTÁVEL	BARRA DO BUGRES	FACET	Ciências Sociais Aplicadas	fluxo contínuo/demanda espontânea
Teoria da Atividade, Construto Seres-Humanos-Com-Mídias e Inteligências Artificiais: contribuições para o ensino e a aprendizagem de matemática.	Barra do Bugres	FACET	Ciências Humanas / Educação / Ensino-Aprendizagem / Métodos e Técnicas de Ensino	Demanda espontânea
ANÁLISE DO USO DA ROBÓTICA EDUCACIONAL COM A PLATAFORMA PICTOBLOX PARA O DESENVOLVIMENTO DE HABILIDADES DA MATEMÁTICA E DO PENSAMENTO COMPUTACIONAL	BARRA DO BUGRES	FACET	Ensino	Demanda espontânea
Análise do uso da robótica educacional com placa Arduino e plataformas de programação visual para o desenvolvimento de habilidades da Matemática e do Pensamento Computacional na Educação Básica	BARRA DO BUGRES	FACET	Outra / Ensino	Demanda espontânea
O FUNDAMENTO PARA LIBERDADE DE EXPRESSÃO EM DWORKIN	Barra do Bugres	FACET	Ciências Sociais e Aplicadas	fluxo contínuo/demanda espontânea

PROJETO DE PESQUISA CIDADANIA, CONFLITOS E SEGURANÇA PÚBLICA (2ª EDIÇÃO)	BARRA DO BUGRES	FACET	Ciências Sociais Aplicadas / Direito / Direito Público / Direito Constitucional	Demanda espontânea
Alternativas contra hegemônicas ao uso do concreto armado na construção civil	BARRA DO BUGRES	FAE	Ciências Sociais Aplicadas / Arquitetura e Urbanismo / Projeto de Arquitetura e Urbanismo / Planejamento e Projetos de Edificações	Demanda espontânea
Impactos da Pandemia de COVID-19 na Comunidade Acadêmica da UNEMAT - Fase 2	BARRA DO BUGRES	FAE	Linguística, Letras e Artes / Letras / Literatura Brasileira	fluxo contínuo/demanda espontânea
METAMODELAGEM ESCALAR PARA INVENTÁRIOS EM ARQUITETURA E URBANISMO	BARRA DO BUGRES	FAE	Ciências Sociais Aplicadas / Arquitetura e Urbanismo / Tecnologia de Arquitetura e Urbanismo / Adequação Ambiental	Demanda espontânea
AVALIAÇÃO DA EFICIÊNCIA DE RESÍDUOS AGROINDUSTRIAS COMO MEIO DE CULTURA ALTERNATIVO PARA CRESCIMENTO MICROBIANO VISANDO A ELABORAÇÃO DE UM NOVO PRODUTO PARA APLICAÇÃO EM AULAS E PESQUISAS DAS ESCOLAS PÚBLICAS	BARRA DO BUGRES	FAE	Biotecnologia / microbiologia	fluxo contínuo/demanda espontânea
Tecnologias Digitais em Setores Estratégicos (TecDiSE)	Barra do Bugres	FACET	Outra/ Multidisciplinar	Demanda espontânea
IMPLANTAÇÃO DE ALAGADOS CONSTRUÍDOS VARIANDO OS MATERIAIS FILTRANTES EM UMA ETE NO MUNICÍPIO DE CÁCERES - MT	BARRA DO BUGRES	FAE	Engenharia Civil	FAPEMAT
O PLANO DIRETOR COMO FERRAMENTA DO DESENVOLVIMENTO DAS CIDADES INTELIGENTES – O CASO DE TANGARÁ DA SERRA	BARRA DO BUGRES	FAE	Ciências Sociais Aplicadas	fluxo contínuo/demanda espontânea
Blocos produzidos com resíduos de madeiras e EPS: uma opção cooperativa para construção	BARRA DO BUGRES	FAE	Ciências Sociais e Aplicadas	fluxo contínuo/demanda espontânea
O uso do poliestireno expandido na formação de compósitos de madeira	BARRA DO BUGRES	FAE	Ciências Sociais Aplicadas / Arquitetura e Urbanismo / Tecnologia de Arquitetura e Urbanismo / Adequação Ambiental	Projeto de Qualificação Stricto Sensu
Uso de resíduos agrícolas para a fabricação de blocos para a construção civil	BARRA DO BUGRES	FACET	Ciências Sociais Aplicadas / Arquitetura e Urbanismo / Tecnologia de Arquitetura e Urbanismo / Adequação Ambiental	Demanda espontânea
APLICAÇÃO DE METODOLOGIA PARA A INSERÇÃO DO CLIMA COMO CRITÉRIO PARA O PLANEJAMENTO URBANO: ADAPTAÇÃO AO CASO DE TANGARÁ DA SERRA-MT	BARRA DO BUGRES	FAE	Tecnologia de Arquitetura e Urbanismo / Adequação Ambiental	fluxo contínuo/demanda espontânea
O Museu Casa Borges como instrumento de valorização e difusão da memória coletiva de Barra do Bugres - MT	BARRA DO BUGRES	FAE	Ciências Sociais Aplicadas / Museologia	Projeto de Qualificação Stricto Sensu
Análise da qualidade e identidade de mel de Apis mellifera produzido na região centro-sul de Mato Grosso	Barra do Bugres	FAE	Engenharias / Engenharia Química / Operações Industriais e Equipamentos para Engenharia Química / Operações Características de Processos Bioquímicos	Demanda espontânea
Uso de Tecnologias Digitais no Ensino de Ciências e Química: Potencialidades e Desafios	BARRA DO BUGRES	FAE	Outra / Ensino	Demanda espontânea
Simetrias de Lie e leis de conservação para equações diferenciais fracionárias	BARRA DO BUGRES	FACET	Ciências Exatas e da Terra / Matemática / Matemática Aplicada / Física Matemática	sem financiamento
AVALIAÇÃO DOS HÁBITOS E GRAU DE CONHECIMENTO DE MANIPULADORES DE ALIMENTOS SOBRE AS BOAS PRÁTICAS EM SERVIÇOS DE ALIMENTAÇÃO	BARRA DO BUGRES	FAE	Ciências Agrárias / Ciência e Tecnologia de Alimentos	Demanda espontânea
Desenvolvimento histórico do conceito de variável como mediador do ensino de cálculo na formação inicial de professores de matemática	BARRA DO BUGRES	FACET	Ciências Humanas / Educação / Ensino-Aprendizagem / Avaliação da Aprendizagem	Projeto de Qualificação Stricto Sensu
MODELO DE CLASSIFICAÇÃO DE PATENTES BASEADO EM TÉCNICAS DE ENGENHARIA DO CONHECIMENTO	BARRA DO BUGRES	FACET	Ciência da Computação	fluxo contínuo/demanda espontânea

FORMULAÇÃO DE MICROEMULSÕES COM ÓLEOS ESSENCIAIS E BIOEXTRATOS PARA PROTEÇÃO DE PLANTAS	BARRA DO BUGRES	FAE	Engenharias	fluxo contínuo/demanda espontânea
PROTEÇÃO DE PLANTAS COM MICROEMULSÕES CONTENDO ÓLEOS ESSENCIAIS E BIOEXTRATOS EM SUBSTITUIÇÃO A AGROQUÍMICOS	Barra do Bugres	FAE	Engenharias / Engenharia de Produção / Engenharia do Produto / Desenvolvimento do Produto	Demanda espontânea
ENSINO DE MATEMÁTICA E SUAS RELAÇÕES COM O NOVO ENEM E A BNCC: UMA ANÁLISE DE CONTEÚDO NO PERÍODO DE 2009 A 2022	BARRA DO BUGRES	FACET	Matemática	fluxo contínuo/demanda espontânea
LETRAMENTO MATEMÁTICO NA PRÁTICA PEDAGÓGICA DE PROFESSORES QUE ENSINAM MATEMÁTICA	BARRA DO BUGRES	FACET	Ciências Humanas / Educação / Ensino-Aprendizagem / Métodos e Técnicas de Ensino	Demanda espontânea
Diagnóstico empresarial no município de Barra do Bugres MT para implementação da gestão empreendedora com uso de IoT – Empreende BB.	BARRA DO BUGRES	Faculdade de Arquitetura e Engenharias - FAE	Ciências Sociais Aplicadas	fluxo contínuo/demanda espontânea
HISTÓRIA DO DIREITO MODERNO E CONTEMPORÂNEO - REVISÃO BIBLIOGRÁFICA	BARRA DO BUGRES	FACET	Ciências Sociais Aplicadas / Direito / Teoria do Direito / História do Direito	Demanda espontânea
MATO GROSSO: UM ROMANCE - ESTUDO COMPARATIVO DE DOCUMENTAÇÃO COLONIAL DE MATO GROSSO: ANAIS X CORRESPONDÊNCIAS OFICIAIS - PERÍODO 1751 A 1772	BARRA DO BUGRES	FACET	Ciências Humanas / História / História do Brasil / História do Brasil Colônia	Demanda espontânea
Introdução às tecnologias industriais de obtenção de óleos e gorduras	BARRA DO BUGRES	FAE	Ciências Agrárias / Ciência e Tecnologia de Alimentos	Demanda espontânea
Documentação das fachadas históricas do centro de Cuiabá: atividades em ambiente digital	Barra do Bugres	FAE	Ciências Sociais e Aplicadas	sem financiamento
Estágio, capacidade e nível de maturidade BIM no curso de Arquitetura e Urbanismo da UNEMAT	BARRA DO BUGRES	FAE	Ciências Sociais Aplicadas / Arquitetura e Urbanismo / Projeto de Arquitetura e Urbanismo / Planejamento e Projetos da Edificação	Demanda espontânea
Ensaio sobre o estudo da morfologia urbana das novas cidades mato-grossenses.	Barra do Bugres	FAE	Ciências Sociais Aplicadas / Arquitetura e Urbanismo / Projeto de Arquitetura e Urbanismo / Planejamento e Projeto do Espaço Urbano	Demanda espontânea
OBSERVATÓRIO DE POLÍTICAS PÚBLICAS PARA MINORIAS DO ESTADO DE MATO GROSSO	BARRA DO BUGRES	FACET	Ciências Sociais e Aplicadas	fluxo contínuo/demanda espontânea
Tribunais Superiores e Direito Digital	BARRA DO BUGRES	FACET	Ciências Sociais Aplicadas / Direito / Direito Especial	Demanda espontânea
Integração entre ensino e serviço de saúde para desenvolvimento da pesquisa na comunidade	Cáceres	FACIS	Ciências da Saúde / Saúde Coletiva / Saúde Pública	sem financiamento
Efeitos de Sentidos Produzidos pelos Discursos sobre a Inclusão da Educação Financeira no Currículo Escolar Brasileiro	Cáceres	FACISA	Ciências Sociais Aplicadas / Administração / Ciências Contábeis	Demanda espontânea
Biodiversidade e serviços ecossistêmicos nas fronteiras biológicas, hídricas e agrícolas, considerando os impactos das alterações climáticas na Amazônia Legal Mato-grossense	CÁCERES	PRPPG		CAPES
Gergelim como cultura alternativa para solução tecnológica no Estado de Mato Grosso	Cáceres	FACAB	Ciências Agrárias / Agronomia / Fitotecnia / Produção e Beneficiamento de Sementes	FAPEMAT
Fundamentos de uma teoria pluricultural do Direito: processo de etnodemocratização pluralista	Cáceres	FACIS	Ciências Sociais	fluxo contínuo/demanda espontânea
Avaliação das condições de ensino do curso de Direito do Campus Universitário Jane Vanini	Cáceres	FACISA	Ciências Sociais Aplicadas / Direito / Teoria do Direito / Teoria Geral do Direito	Demanda espontânea
Impacto da perda e fragmentação do habitat, como efeito da degradação ambiental pós-incêndios, na abundância, diversidade e riqueza de parasitas gastrointestinais da fauna silvestre do Pantanal mato-grossense.	CÁCERES	FACAB	Parasitologia	fluxo contínuo/demanda espontânea
Estudo dos protozoários intestinais nas comunidades indígenas Bororo e Guató habitantes do Pantanal Mato-Grossense	CÁCERES	FACAB	Ciências Agrárias	Demanda espontânea

Prevalência de enteroparasitas em crianças em idade escolar de duas comunidades fronteiriças do Mato Grosso: um estudo de saúde e ambiente	Cáceres	FACAB	Ciências Biológicas / Parasitologia / Protozoologia de Parasitos / Protozoologia Parasitária Humana	Demanda espontânea
Estudo dos parasitas intestinais em populações circunvizinhas ao córrego do Junco: uma pesquisa epidemiológica	Cáceres	FACAB	Ciências Biológicas / Parasitologia / Protozoologia de Parasitos / Protozoologia Parasitária Humana	sem financiamento
Análise socioambiental dos pacientes internados na clínica pediátrica com diagnósticos de doenças gastrointestinais do Hospital Regional de Cáceres - MT	Cáceres	FACAB	Ciências Biológicas / Parasitologia / Helminologia de Parasitos / Helminologia Humana	sem financiamento
Vigilância Laboratorial de Patógenos Emergentes, Reemergentes e Negligenciados E Seus Determinantes Sociais em Populações em Condições de Saúde Vulnerabilizadas	Cáceres	FACAB	Ciências Biológicas / Parasitologia / Entomologia e Malacologia de Parasitos e Vetores	Conselho Nacional de Desenvolvimento Científico e Tecnológico / CNPq
SAÚDE EM POPULAÇÃO CARCERÁRIA FEMININA: OCORRÊNCIA DE ENDOPARASITAS E INFECÇÕES SEXUALMENTE TRANSMISSÍVEIS (ISTs) NO MUNICÍPIO DE CÁCERES-MT	CÁCERES	FACAB	Ciências Biológicas / Parasitologia / Helminologia de Parasitos / Helminologia Animal	Demanda espontânea
Indicadores e vigilância participativa em Saúde Única no Pantanal: entre saberes e ciência um novo modelo para a prevenção e controle de emergência de zoonoses	Cáceres	FACAB	Ciências Biológicas / Saúde Coletiva / Saúde Pública	Conselho Nacional de Desenvolvimento Científico e Tecnológico / CNPq
Mapeamento Social de Povos e Comunidades Tradicionais de Mato Grosso	CÁCERES	FACAB	Ciências Humanas	SETASC
Mapeamento Social de Povos e Comunidades Tradicionais de Mato Grosso - Fase II	CÁCERES	FACAB	Ciências Humanas / Sociologia / Sociologia Rural	Demanda espontânea
Mudanças ambientais e ocorrência e distribuição de insetos no Pantanal de Cáceres – MT	CÁCERES	FACAB	Zoologia	fluxo contínuo/demanda espontânea
EFEITO SUBLETAL TRANSGERACIONAL DE IMIDACLOPRIDO SOBRE Bemisia tabaci (HEMIPTERA: ALEYRODIDAE)	Cáceres	FACAB	Ciências Agrárias / Agronomia / Fitossanidade / Entomologia Agrícola	Demanda espontânea
Dinâmicas do pulso de inundação no sistema ecológico sócio cultural do Rio Paraguai Pantanal, no contexto da Reserva da Biosfera do Pantanal, Mato Grosso, Brasil	Cáceres	FACBA	Ciências Biológicas / Ecologia / Ecologia de Ecossistemas	FAPEMAT
Repercussões do tratamento religioso espiritual na saúde mental e na qualidade de vida no contexto do Espiritismo Kardecista - FASE II	CÁCERES	FACIS	Ciências da Saúde / Saúde Coletiva / Saúde Pública	Demanda espontânea
Aplicação de diferentes doses de compostagem enriquecida na cultura do sorgo e sua relação com o sistema edáfico	CÁCERES	FACAB	Agronomia	fluxo contínuo/demanda espontânea
USO DE RESÍDUO INDUSTRIAL DE GELATINA COMO FERTILIZANTE ORGÂNICO NA PRODUÇÃO AGROPECUÁRIA	CÁCERES	FACAB	Ciências Agrárias / Agronomia / Ciência do Solo / Fertilidade do Solo e Adubação	Demanda espontânea
Ensaio Brasileiro de Girassol de Corte: gerando conhecimento, inovação e tecnologia digital para a floricultura brasileira.	CÁCERES	FACAB	Ciências Agrárias	fluxo contínuo/demanda espontânea
POLÍTICAS PÚBLICAS E DESENVOLVIMENTO REGIONAL	CÁCERES	FACISA	Ciências Exatas	fluxo contínuo/demanda espontânea
EPIDEMIOLOGIA DA DOR NEUROPÁTICA POR HANSENIASE NO MUNICÍPIO DE CÁCERES - MT	Cáceres	FACIS	Ciências da Saúde / Medicina / Clínica Médica / Neurologia	fluxo contínuo/demanda espontânea
EPIDEMIOLOGIA DA DOR NEUROPÁTICA POR HANSENIASE NO MUNICÍPIO DE CÁCERES - MT (FASEII)	CÁCERES	FACIS	Ciências da Saúde / Medicina / Clínica Médica / Neurologia	Demanda espontânea
INVESTIMENTO EM INFRAESTRUTURA LABORATORIAL PARA O MONITORAMENTO E AVALIAÇÃO DA QUALIDADE DOS RECURSOS HÍDRICOS DO ESTADO DE MATO GROSSO	CÁCERES	FACAB	Ciências Biológicas	TAC 002/2021 - Ministério Público Estadual
Recursos socioambientais no Pantanal Mato-grossense: uma abordagem da dinâmica das águas do rio Paraguai entre Porto Estrela e a Estação Ecológica de Taianã	CÁCERES	FACAB	Ecologia; Limnologia; Zoologia; Ictiologia e Etnobiologia	fluxo contínuo/demanda espontânea
SISTEMA DE AVALIAÇÃO E MONITORAMENTO DA PESCA PROFISSIONAL DO ESTADO DE MATO GROSSO / SISPESCA-MT	Cáceres	FACAB	Ciências	Ministério Público do Estado de Mato Grosso – MPE/MT
Avaliação do estoque de dourado (Salminus brasiliensis) na Bacia do Alto Paraguai - BAP - ETAPA II	Cáceres	FACAB	Ciências Biológicas / Ecologia / Ecologia Aplicada	Secretaria de Desenvolvimento Econômico do Estado de Mato Grosso - SEDEC-MT / Fundação de Apoio ao Ensino Superior Público Estadual - FAESPE

AValiação E MONITORAMENTO DO PROCESSO REPRODUTIVO DA ICTIOFAUNA DE INTERESSE ECONÔMICO NO PANTANAL DE CÁCERES	CÁCERES	FACAB	Ciências Biológicas / Ecologia / Ecologia de Ecossistemas	Secretaria de Estado de Meio Ambiente de Mato Grosso - SEMA/MT
Formação Continuada: uma abordagem sobre o ensino de Matemática nos anos iniciais do Ensino Fundamental com interface nas Tecnologias Digitais	CÁCERES	FACEL	Ciências Humanas / Educação / Ensino-Aprendizagem / Métodos e Técnicas de Ensino	Demanda espontânea
Intervenção baseada em mindfulness nos níveis de regulação emocional, atenção plena disposicional e estresse percebido em estudantes de enfermagem: ensaio clínico randomizado	CÁCERES	FACIS	Ciências da Saúde / Enfermagem / Enfermagem Psiquiátrica	sem financiamento
Túnel baixo com diferentes coberturas na produção de mudas florestais nativas	CÁCERES	FACAB	Ciências Agrárias / Agronomia / Fitotecnia / Produção de Mudas	Demanda espontânea
A SEGURANÇA PESSOAL COMO DIREITO HUMANO E A (IN)SEGURANÇA PÚBLICA NO MATO GROSSO	CÁCERES	FACISA	Ciências Sociais Aplicadas / Direito / Direitos Especiais	Demanda espontânea
Educação Física e a cultura corporal	CÁCERES	FACIS	Ciências da Saúde	fluxo contínuo/demanda espontânea
SAÚDE MENTAL EM AMBIENTE ESCOLAR	CÁCERES	FACIS	Ciências da Saúde / Saúde Coletiva / Medicina Preventiva	Demanda espontânea
Germinação de sementes de feijão guandu e mungo em estresse hídrico com diferentes agentes osmóticos	CÁCERES	FACAB	Ciências Agrárias	fluxo contínuo/demanda espontânea
Governo de corpos, mentes e almas das multidões: homogeneização, subjetivação, espaços de ensino, arquitetura das escolas e institucionalização dos saberes escolares. (1910-1970)	CÁCERES	FAEL	Ciências Humanas / Educação / Fundamentos da Educação / História da Educação	sem financiamento
AMEAÇAS AO PANTANAL: PRESENÇA DE ESPÉCIES EXÓTICAS E CONTAMINAÇÃO DA BIODIVERSIDADE POR METAIS PESADOS E USO DE AGROTÓXICOS	CÁCERES	FACAB	Ecologia	EDITAL Nº 003/2021-UNEMAT/PAIQ/BIO-PANTANAL EDITAL COMPLEMENTAR 001/2022 DO EDITAL Nº002/2022/PRPPG/UNEMAT/ BOLSAPAIQ2022 - Prorrogação de candidaturas para COTAS da Bolsa PAIQ (Financiamento R\$ 135.000,00 – FAESPE)
Qualidade de mudas florestais nativas sob adubação nitrogenada e potássica.	CÁCERES	FACAB	Ciências Agrárias	fluxo contínuo/demanda espontânea
Arte em Cena: Cenários da pesquisa-ação	CÁCERES	FACEL	Ciências Humanas/Sociologia	fluxo contínuo/demanda espontânea
Desenvolvimento florestal: melhoramento genético da teca visando amplitude bioeconômica	CÁCERES	FACAB	Ciências Agrárias	FAPEMAT
Versões, reformulações, ressignificações: como funciona a linguagem. Ler, escrever, reescrever, argumentar	CÁCERES	FACEL	Linguística, Letras e Artes / Letras / Língua Portuguesa	Demanda espontânea
Balanco de nutrientes em tanques de aquicultura brasileira e o efeito de seus efluentes nos sistemas aquáticos	CÁCERES	FACAB	Ecologia; Limnologia	fluxo contínuo/demanda espontânea
ANÁLISE DOS SERVIÇOS ECOSSISTÊMICOS DA BACIA HIDROGRÁFICA DO CÔRREGO PIRAPUTANGA	CÁCERES	FACAB	Ecologia	fluxo contínuo/demanda espontânea
Efeitos à saúde decorrentes da exposição aguda e crônica aos poluentes de incêndios florestais em grupos vulneráveis como crianças, idosos, gestantes e brigadistas que atuaram e atuam na mitigação dos incêndios do Pantanal Mato-grossense	CÁCERES	FACAB	Ciências Biológicas / Biologia geral	Ministério da Saúde e Fundação Oswaldo Cruz
Avaliação do estoque pesqueiro do Pintado (Pseudoplatystoma corruscans) no Pantanal de Mato Grosso	CÁCERES	FACAB	Ciências Biológicas / Ecologia / Ecologia de Ecossistemas	Ministério Público do Estado de Mato Grosso - MP/MT
Métodos de produção de dados sobre vulnerabilidade e qualidade de vida (físico-psicológica, social e ambiental) no pós-pandemia de COVID-19	CÁCERES	FACAB	Biologia/Biofísica	CAPES
DINÂMICA DO CO2 EM AMBIENTES ECOTONAIS DA AMAZÔNIA, CERRADO E PANTANAL	CÁCERES	FACAB	Ciências Biológicas / Ecologia / Ecologia de Ecossistemas	Demanda espontânea
DIAGNÓSTICO DA MOBILIDADE URBANA PARA O PLANO DIRETOR DE TANGARÁ DA SERRA - MT	CÁCERES	FACH	Ciências Humanas	MUNICÍPIO DE TANGARÁ DASERRA/FAESPE
Os A'uwe Uptabi (Xavante) e as abelhas sem ferrão no Cerrado de Mato Grosso	CÁCERES	FACAB	Biologia Geral	fluxo contínuo/demanda espontânea

PEDAGOGIA UNIVERSITÁRIA NO DECORRER DA HISTÓRIA DA UNEMAT: O DESENVOLVIMENTO PROFISSIONAL DOCENTE EVIDENCIADO NAS NARRATIVAS – PARTE II	CÁCERES	FACET	Ciências Humanas - Educação	fluxo contínuo/demanda espontânea
Literatura Afro futurista no Ensino de História e cultura Africana e Afro-brasileira	CÁCERES	FACH	Ciências Humanas / História / História do Brasil / História do Brasil Colônia	Demanda espontânea
ACESSO, PERMANÊNCIA E EVASÃO NA EDUCAÇÃO SUPERIOR: POLÍTICAS E PRÁTICAS NAS INSTITUIÇÕES E TRAJETÓRIAS	Cáceres	FACET	Educação	fluxo contínuo/demanda espontânea
ACESSO, PERMANÊNCIA E EVASÃO NA EDUCAÇÃO SUPERIOR: POLÍTICAS E PRÁTICAS NA UNEMAT E TRAJETÓRIAS	Cáceres	FACET	Ciências Exatas e da Terra / Ciência da Computação / Metodologia e Técnicas da Computação / Banco de Dados	Demanda espontânea
Educação Física e a cultura corporal	CÁCERES	FACIS	Ciências da Saúde / Educação Física	Demanda espontânea
Performance de BRS ZURI em diferentes doses de vinhaça	CÁCERES	FACAB	Ciências Agrárias	Demanda espontânea
Análise e Desenvolvimento de Modelos de Maturidade de Processos de Saúde Digital para o Estado de Mato Grosso	CÁCERES	FACET	Ciências Exatas e da Terra	fluxo contínuo/demanda espontânea
Protocolos Inteligentes e de Reduzido Consumo de Energia para Redes IoT e de Sensores	Cáceres	FACET	Ciências Exatas e da Terra / Ciência da Computação / Sistemas de Computação / Arquitetura de Sistemas de Computação	Projeto de Qualificação Stricto Sensu
Mapeamento de Estoque de Carbono em áreas prioritárias para incentivo a Bioeconomia, preservação ambiental e fomento econômico	CÁCERES	FACISA	Ciências Ambientais	Demanda espontânea
MUDANÇAS AMBIENTAIS E SEUS IMPACTOS NO SISTEMA RIO-PLANÍCIE DE INUNDAÇÃO DO RIO SEPOTUBA, ALTO PARAGUAI, MATO GROSSO – BRASIL.	Cáceres	FACH	Ciências Sociais	FAPEMAT
O QUE FAZ UMA ESCOLA SER UMA ESCOLA?	CÁCERES	FACEL	Educação	fluxo contínuo/demanda espontânea
Projeto PTAC - Prevalência do tabagismo entre adolescentes de 14 à 19 anos de idade no município de Cáceres, Mato Grosso	CÁCERES	FACIS	Ciências da Saúde / Saúde Coletiva / Saúde Pública	Demanda espontânea
Distribuição de Mosquitos Transmissores de Arboviroses na Cidade de Cáceres - MT	Cáceres	FACAB	Ciências Biológicas / Parasitologia / Entomologia e Malacologia de Parasitos e Vetores	Fundação Universidade do Estado de Mato Grosso Carlos Alberto Reyes Maldonado - UNEMAT
“Interações no aprender: o significado dos recursos didáticos lúdicos no ensino de Geografia”	Cáceres	FACH	Ciências Humanas	FAPEMAT
Avaliações psicométricas, antropométricas e de força no desenvolvimento de atletas participantes de projeto de extensão em atletismo da UNEMAT	CÁCERES	FACIS	Ciências da Saúde	UNEMAT/FAESPE
AVALIAÇÕES PSICOMÉTRICAS, ANTROPOMÉTRICAS E TREINAMENTO RESISTIDO NO DESENVOLVIMENTO DE ATLETAS PARTICIPANTES DE UM PROGRAMA DE FORMAÇÃO EM ATLETISMO	CÁCERES	FACIS	Educação Física	FAPEMAT e CNPq
A prática do exercício físico e a melhoria dos indicadores de saúde das forças de segurança da regional de Cáceres-MT	Cáceres	FACIS	Ciências da Saúde / Educação Física	Demanda espontânea
O ESTUDO DOS USOS LINGÜÍSTICOS NA PAISAGEM LINGÜÍSTICA E DIGITAL DA CIDADE DE CÁCERES-MT	CÁCERES	FACEL	Linguística, Letras e Artes / Linguística / Sociolinguística e Dialetoologia	Demanda espontânea
A GESTÃO DO SOCIAL NO/PELO ESTADO: OS SENTIDOS DE (DES)IGUALDADE EM DISCURSIVIDADES CONTEMPORÂNEAS	Cáceres	FAEL	Linguística, Letras e Artes	FAPEMAT
Elaboração e disclosure das práticas de responsabilidade social corporativa nas empresas do centro oeste brasileiro	CÁCERES	FACISA	Administração	fluxo contínuo/demanda espontânea
Interações entre fitoterapia e a Atenção Básica: Práticas e Saberes de Mulheres	Cáceres	FACIS	Ciências da Saúde / Saúde Coletiva / Saúde Pública	fluxo contínuo/demanda espontânea
CENÁRIOS DE PESQUISA AÇÃO: ARTE, IDENTIDADE, CULTURA E POLÍTICAS PÚBLICAS	Cáceres	FACEL	Ciências Humanas / Sociologia / Outras Sociologias Específicas	Demanda espontânea

Narrativas de professores que ensinam matemática – ações formativas e aprendizagens necessárias e identidade profissional docente	CÁCERES	FACET	Ensino de Ciências e Matemática	fluxo contínuo/demanda espontânea
Integrando metacomunidades à biogeografia funcional: implicações para estancar e reverter a erosão da biodiversidade nos Neotrópicos	CÁCERES	FACAB	Ciências Biológicas / Ecologia / Ecologia Teórica	Demanda espontânea
Posse: elementos para uma definição	CÁCERES	FACISA	Ciências Sociais Aplicadas	Demanda espontânea
Metodologia de valoração de ativos intangíveis da UNEMAT	Cáceres	PRPPG	Multidisciplinar	sem financiamento
RASTREABILIDADE DE GENÓTIPOS DE TECA: pacote tecnológico e inovador de fácil aplicabilidade	Cáceres	FACAB	Ciências Agrárias / Agronomia / Fitotecnia / Melhoramento Vegetal	Demanda espontânea
Pedagogia da Libertação: bases ontológicas, epistemológicas e gnosiológicas da educação solidária em Paulo Freire.	CÁCERES	FAEL	Ciências Humanas - Educação	fluxo contínuo/demanda espontânea
Educação do Campo: análise dos processos organizacionais, propositivos, conquistas e retrocessos	CÁCERES	FAEL	Ciências Humanas - Educação	fluxo contínuo/demanda espontânea
Uso, ocupação, hidrodinâmica e qualidade da água da Bacia do Alto Paraguai: Diagnóstico participativo, medidas de manejo e governança para o enfrentamento das transformações ecossistêmicas	CÁCERES	FACH	Ciências Exatas e da Terra	UNEMAT/PAIQ/BIOPANTANAL
BACIA DO ALTO PARAGUAI: FATORES FÍSICOS-AMBIENTAIS, MORFOLOGIA, HIDROSEDIMENTOLOGIA, COBERTURA VEGETAL, TRANSFORMAÇÕES ANTROPOGÊNICAS E EDUCAÇÃO AMBIENTAL	CÁCERES	FACH	Ciências Exatas e da Terra / Geociências / Geografia Física / Hidrogeografia	Demanda espontânea
A Síndrome de Burnout entre discentes de uma instituição de ensino superior: um estudo transversal	Cáceres	FACIS	Ciências da Saúde / Saúde Coletiva / Saúde Pública	fluxo contínuo/demanda espontânea
Avaliação da Influência das Mudanças Climáticas na Prevalência de Parasitas Intestinais que acometem moradores circunvizinhos ao córrego do junco: Uma Análise Multifatorial	Cáceres	FACIS	Ciências da Saúde / Medicina / Clínica Médica / Doenças Infecciosas e Parasitárias	Fundação Universidade do Estado de Mato Grosso Carlos Alberto Reyes Maldonado - UNEMAT
PRODUÇÃO DO CONHECIMENTO: impactos significativos da realização do pós-doutorado com a professora Celi Taffarel na organização do trabalho pedagógico na Educação, Educação do Campo, Educação Física, Esporte e Lazer de professores e professoras que atuam nas instituições de ensino superior no Brasil	Cáceres	FACIS	Ciências Humanas / Educação / Tópicos Específicos de Educação / Educação Permanente	Demanda espontânea
Interação Tectona grandis - Lasiodiplodia theobromae e o desenvolvimento de produtos tecnológicos para a resistência à doença: do nucleotídeo a novas cultivares	Cáceres	FACAB	Agronomia / Fitotecnia / Melhoramento Genético	FAPEMAT
Seleção de Genótipos Elite de Teca para uma Abordagem Ambiental no Plantio Regionalizado	CÁCERES	FACAB	Ciências Agrárias / Agronomia / Fitotecnia / Melhoramento Genético Vegetal	TRC AGROFLORESTAL LTDA
Pandemia da Covid-19 e a Universidade do Estado de Mato Grosso (UNEMAT): avaliação dos impactos sobre a saúde mental de discentes e servidores, bem como sobre o desempenho de Instituições de Ensino Superior (IES)	CÁCERES	FACET	Ciências Humanas - Educação	CAPES
Há educação inclusiva em escolas de Mato Grosso?	CÁCERES	FACIS	Ciências Humanas / Educação / Currículo / Currículos Específicos para Níveis e Tipos de Educação	Demanda espontânea
Investigação da Interação do Campo Magnético de frequências extremamente baixas com soluções aquosas	Cáceres	FACET	Ciências Exatas e da Terra / Física / Física Geral / Física Clássica e Física Quântica; Mecânica e Campos	Fundação Universidade do Estado de Mato Grosso Carlos Alberto Reyes Maldonado - UNEMAT
Cultivo de hortaliças, em sistema hidropônico, com resfriamento e variação da concentração da solução nutritiva.	CÁCERES	FACAB	Ciências Agrárias	fluxo contínuo/demanda espontânea
SOROEPIDEMIOLOGIA DE DOADORES DE SANGUE NA CIDADE DE CÁCERES, MATO GROSSO ENTRE 2020 E 2023: UMA ANÁLISE UTILIZANDO DADOS DO MT HEMOCENTRO	Cáceres	FACIS	Ciências da Saúde / Saúde Coletiva	fluxo contínuo/demanda espontânea
Desempenho agrônomo de genótipos selecionados de <i>Carthamus tinctorius</i> L. em Cáceres-MT	CÁCERES	FACAB	Ciências Agrárias	fluxo contínuo/demanda espontânea
Território educativo, a escolarização e o significado dos recursos didáticos ao ensino de geografia	CÁCERES	FACH	Ciências Humanas; Área de avaliação Geografia e Geografia Humana	sem financiamento

Análise da atividade investigativa sobre o cálculo da área da superfície de uma lâmina foliar de uma planta, realizada pelos acadêmicos do 3º semestre do curso de licenciatura em matemática	Cáceres	FACET	Ciências Humanas / Educação	fluxo contínuo/demanda espontânea
A relação homem/animal não-humano: dignidade, conceito exclusivo ou inclusivo?	Cáceres	FACISA	Ciências Sociais Aplicadas / Direito / Direitos Específicos	Demanda espontânea
Alçar novos voos: reflexões sobre a essência e a existência através da leitura (extensão em interface com a pesquisa)	Cáceres	FACH	Ciências Humanas	Demanda espontânea
POTENCIALIZANDO O AVANÇO TECNOLÓGICO E A INOVAÇÃO NA CULTURA DA TECA POR MEIO DO ESTUDO DA EXPRESSÃO DE PROTEÍNAS RELACIONADAS À RESISTÊNCIA	Cáceres	FACAB	Ciências Agrárias / Agronomia / Fitotecnia / Melhoramento Vegetal	Demanda espontânea
Ensino de história e fontes documentais: os usos de correspondências e da oralidade como suportes de práticas pedagógicas e do ensino-aprendizagem	Cáceres	FACH	Ciências Humanas / História / História do Brasil / História do Brasil República	Demanda espontânea
Vivotech: Experienciar para transformar	Cáceres	FACET	Ciências Exatas e da Terra / Ciência da Computação	Demanda espontânea
EXPANSÃO DO ENSINO PRIVADO-MERCANTIL EM MATO GROSSO: CARACTERIZAÇÃO E ANÁLISE DAS ESTRATÉGIAS DE INSERÇÃO DO CAPITAL FINANCEIRIZADO PARA A OFERTA EDUCACIONAL	Cáceres	FACEL	Ciências Humanas / Educação / Administração Educacional / Administração de Sistemas Educacionais	Demanda espontânea
A eficiência dos investimentos financeiros da Universidade do Estado de Mato Grosso - UNEMAT: um olhar a partir da Análise Envolvória de Dados	CÁCERES	FACET	Ciências exatas e da Terra/Matemática/Matemática Aplicada	fluxo contínuo/demanda espontânea
Avaliação para a aprendizagem por revisão espaçada na disciplina de anatomia humana: desenvolvimento e validação de um software	CÁCERES	FACIS	Ciências da Saúde/Morfologia - Anatomia Humana	fluxo contínuo/demanda espontânea
Estabilidade Assintótica de Sistemas Híbridos – EASH	CÁCERES	FACET	Matemática - Análise - Equações Diferenciais Parciais - Teoria do Controle	fluxo contínuo/demanda espontânea
MÉTODOS ALTERNATIVOS DE SUPERAÇÃO DE DORMÊNCIA E GERMINAÇÃO EM SEMENTES DE CHICHÁ-DO-CERRADO (<i>Sterculia striata</i> A. St. Hil. & Naud.)	CÁCERES	FACAB	Ciências Agrárias	fluxo contínuo/demanda espontânea
A ANÁLISE DE DISCURSO NO CENTRO-OESTE: EFEITOS NA LÍNGUA EM (DIS)CURSO	CÁCERES	FACEL	Linguística, Letras e Artes	fluxo contínuo/demanda espontânea
A estrutura fundiária da América Portuguesa na Fronteira Oeste através do estudo das doações de sesmarias (séculos XVI-XVIII)	Cáceres	FACH	Ciências Humanas / História / História do Brasil / História do Brasil Colônia	FAPEMAT
Ensaio Brasileiro de Ornithogalum	CÁCERES	FACAB	Ciências Agrárias / Agronomia / Floricultura, Parques e Jardins / Floricultura	Demanda espontânea
Ensaio Brasileiro de Floricultura Regenerativa - Girassol de Corte	Cáceres	FACAB	Ciências Agrárias / Agronomia/ Floricultura, Parques e Jardins / Floricultura	Demanda espontânea
AVALIAÇÃO DA SAÚDE FÍSICA E MENTAL DOS ESTUDANTES DA UNIVERSIDADE DO ESTADO DE MATO GROSSO	CÁCERES	FACIS	Ciências da Saúde	UNEMAT/FAESPE
Muita Pressão: um instrumento de vigilância Participativa na Saúde mental de estudantes mato-grossenses	CÁCERES	FACIS	Saúde	Secretaria de Estado de Educação (SEDUC-MT) por meio da Fundação de Apoio ao Ensino Superior Estadual (FAESPE), conforme o Termo de Colaboração nº 0487/2022
Ressignificação do conceito de Promoção da Saúde pelos professores do Curso de Graduação em Enfermagem da Universidade do Estado de Mato Grosso: uma pesquisa-ação	Cáceres	FACIS	Ciências da Saúde / Enfermagem / Enfermagem de Saúde Pública	fluxo contínuo/demanda espontânea
INDICADORES SOCIOECONÔMICOS: Análise comparativa dos índices de crescimento e desenvolvimento econômico de Cáceres e da região sudoeste/MT	Cáceres	FACISA	Ciências Sociais Aplicadas / Economia / Crescimento, Flutuações e Planejamento Econômico / Crescimento e Desenvolvimento Econômico	Demanda espontânea

O percurso de desenvolvimento de jovens em programa extracurricular de participação esportiva	CÁCERES	FACIS	Ciências da Saúde	Ministério da Cidadania e o Comitê Paraolímpico Brasileiro, conforme os Convênios nº 905527/2020, nº 902335/2020 e Acordo de Cooperação SIGCON nº 0624-2021
Política pública de esporte e lazer no Estado de Mato Grosso	Cáceres	FACIS	Ciências da Saúde / Educação Física	Demanda espontânea
"ALFABETIZAÇÃO E LETRAMENTO NOS ANOS INICIAIS DO ENSINO FUNDAMENTAL: DISCUTINDO PRÁTICAS PEDAGÓGICAS, TECENDO AÇÕES".	Cáceres	FACEL	Ensino	fluxo contínuo/demanda espontânea
Levantamento de peso olímpico (LPO) como programa de treinamento físico para atletas vinculados ao Projeto de Atletismo da UNEMAT (PROAT-UNEMAT).	CÁCERES	FACIS	Ciências da Saúde	UNEMAT/FAESPE
Exercício Físico como terapia complementar nos cuidados à pessoa com câncer	CÁCERES	FACIS	Educação Física	Edital FAPEMAT nº 018-2022 - Biológicas -
ANÁLISE DAS PUBLICAÇÕES ENVOLVENDO AS TECNOLOGIAS ASSISTIVAS E A EDUCAÇÃO FÍSICA INCLUSIVA	CÁCERES	FACIS	Ciências da Saúde / Educação Física	Demanda espontânea
Inovações metodológicas para formação de programadores em curto prazo	CÁCERES	FACET	Ciências Exatas e da Terra	CONVÊNIO DE PESQUISA, DESENVOLVIMENTO E INOVAÇÃO (PD&I) Nº. 2770/2022/SECITECI, QUE ENTRE SI CELEBRAM O ESTADO DE MATO GROSSO, POR INTERMÉDIO DA SECRETARIA DE ESTADO DE CIÊNCIA, TECNOLOGIA E INOVAÇÃO - SECITECI E A FUNDAÇÃO DE APOIO AO ENSINO SUPERIOR PÚBLICO ESTADUAL - FAESPE
SARS-COV-2 E HIV COMO SINDEMIA: PERSPECTIVAS DAS PESSOAS QUE VIVEM COM O VÍRUS DA IMUNODEFICIÊNCIA HUMANA	CÁCERES	FACIS	Ciências da Saúde	fluxo contínuo/demanda espontânea
IMPACTOS DAS TECNOLOGIAS-LEVES APLICADAS PELOS PROFISSIONAIS DA ENFERMAGEM SOBRE A QUALIDADE DE VIDA E ADESAO AO TRATAMENTO DE PACIENTES ONCOLÓGICOS	Cáceres	FACIS	Ciências da Saúde	sem financiamento
INOVAÇÃO EM SAÚDE: O USO DAS TECNOLOGIAS LEVES NA PRODUÇÃO DE CUIDADO PELOS ENFERMEIROS DA ATENÇÃO PRIMÁRIA A SAÚDE	CÁCERES	FACIS	Ciências da Saúde / Enfermagem / Enfermagem da Saúde Pública	Demanda espontânea
Promovendo o Crescimento Sustentável da Fruticultura em Mato Grosso: Híbridos de Maracujá Resistentes para Mitigar Doenças	CÁCERES	FACAB	Ciências Agrárias / Agronomia / Fitotecnia / Melhoramento Vegetal	Demanda espontânea
Produtividade de cultivares de amendoim em diferentes densidades de plantio.	CÁCERES	FACAB	Ciências Agrárias	fluxo contínuo/demanda espontânea
Produção de feijão Vigna radiata em função da adubação	CÁCERES	FACAB	Ciências Agrárias / Agronomia / Fitotecnia / Manejo e Tratos Culturais	Demanda espontânea
Fortalecimento do Programa de Pós-Graduação em Linguística da Universidade do Estado de Mato Grosso: integração, formação de pessoal e consolidação científica e acadêmica na Fronteira Oeste do Brasil	Cáceres	FACEL	Linguística, Letras e Artes / Linguística / Sociolinguística e Dialectologia	Coordenação de Aperfeiçoamento de Pessoal de Nível Superior - CAPES
Materialidade: entre o verbal e o não verbal - uma consideração enunciativa da significação	CÁCERES	FACEL	Linguística, Letras e Artes / Linguística / Linguística Histórica	Demanda espontânea
EXPRESSÃO DE GENES RELACIONADOS À QUALIDADE DE SEMENTES DE GERGELIM	CÁCERES	FACAB	Ciências Agrárias / Agronomia / Fitotecnia / Produção e Beneficiamento de Sementes	Demanda espontânea
Análise de dados para predição de reprovação no curso de Bacharelado em Ciência da Computação: um estudo baseado na utilização de técnicas de Descoberta de Conhecimento em Banco de Dados.	Cáceres	FACET	Ciências Exatas e da Terra / Ciência da Computação / Metodologia e Técnicas da Computação / Banco de Dados	Demanda espontânea
O ROMANCE CONTEMPORÂNEO NOS PAÍSES AFRICANOS DE LÍNGUA PORTUGUESA E DE LÍNGUA FRANCESA	CÁCERES	FACEL	Linguística, Letras e Artes / Letras / Literatura Comparada	Demanda espontânea

Horizontes da Educação Ambiental Popular e da Educação para o Desenvolvimento Sustentável na América Latina e o Caribe Pós Covid19	CÁCERES	FACEL	Ciências Humanas / Educação / Fundamentos da Educação / Filosofia da Educação	Demanda espontânea
ONTOEPISTEMOLOGIAS POPULARES E A EMERGÊNCIA DE PEDAGOGIAS DA DIVERSIDADE DO CAMPO NO CONTEXTO DA REGIÃO PANTANEIRA E AMAZÔNICA	CÁCERES	FACEL	Ciências Humanas / Educação / Fundamentos da Educação / Filosofia da Educação	Demanda espontânea
Violência de gênero na UNEMAT: Incidência, Prevalência, Consequências e Estratégias de Prevenção	Cáceres	FACIS	Ciências da Saúde / Educação Física	Fundação Universidade do Estado de Mato Grosso Carlos Alberto Reyes Maldonado - UNEMAT
O CONCEITO DE CIDADE INTELIGENTE E SUA CONEXÃO COM FUNÇÃO SOCIOAMBIENTAL DO PLANO DIRETOR DE TANGARÁ DA SERRA/MT	CÁCERES	FACISA	Ciências Sociais Aplicadas	MUNICÍPIO DE TANGARÁ DASERRA/FAESPE
TRADUÇÃO/VERSÃO DOCUMENTAL EM XAVANTE: DECLARAÇÃO UNIVERSAL DOS DIREITOS LINGÜÍSTICOS	Cáceres	FACEL	Linguística, Letras e Artes / Linguística / Teoria e Análise Linguística	fluxo contínuo/demanda espontânea
Resgate da memória fotográfica histórica de Cáceres e seu entorno: fotografias de vida cotidiana, biodiversidade, invenções do eu e arquivos de patrimônio	Cáceres	FACAB	Outra / Ciências Ambientais	Ministério Público do Estado de Mato Grosso - MP/MT
SIGNIFICAR MATO GROSSO: UM ESTUDO SEMÂNTICO-ENUNCIATIVO DA CONSTITUIÇÃO SÓCIO-HISTÓRICA DO ESTADO DE MATO GROSSO	Cáceres	FACEL	Linguística, Letras e Artes	fluxo contínuo/demanda espontânea
Um estudo semântico-enunciativo de Cáceres-MT, Princesinha do Paraguai	CÁCERES	FACEL	Linguística, Letras e Artes	UNEMAT/FAESPE
Tecnologia utilizada na mecanização agrícola de propriedades rurais da região sudoeste de Mato Grosso	Cáceres	FACAB	Ciências Agrárias / Engenharia Agrícola / Máquinas e Implementos Agrícolas	Demanda espontânea
UM ESTUDO DO COMPORTAMENTO DAS FINANÇAS PÚBLICAS NOS MUNICÍPIOS DE MATO GROSSO	CÁCERES	FACISA	Ciências Sociais Aplicadas / Administração / Ciências Contábeis	Demanda espontânea
Danos Ambientais na bacia hidrográfica do córrego Piraputanga/MT.	CÁCERES	FACH	Ciências Exatas e da Terra / Geociências / Geografia Física	Demanda espontânea
Desvendando o impacto das mudanças no uso do solo sobre os padrões de diversidade taxonômica, funcional e filogenética de comunidades de anfíbios e répteis Squamata no Pantanal e seu entorno	CÁCERES	FACAB	Ciências Biológicas / Ecologia / Ecologia de Ecossistemas	Demanda espontânea
O TRÁGICO E A EDUCAÇÃO DO CORPO	DIAMANTINO	FACIS	Ciências da Saúde	fluxo contínuo/demanda espontânea
ECONOMIA DA FLORESTA: ESTUDO SOBRE OS PFNM NA RESEX GUARIBA ROOSEVELT NO NOROESTE MATO-GROSSENSE	Juara	FAECS	Ciências Sociais Aplicadas / Administração / Administração de Setores Específicos	sem financiamento
"Ações do Programa Institucional de Bolsas de Iniciação à Docência realizadas nos anos iniciais da Educação Fundamental, em defesa do direito da alfabetização e dos letramentos" – Fase II	JUARA	FAECS	Educação	fluxo contínuo/demanda espontânea
A Multidimensionalidade da Docência na Educação Superior: identidade, reflexão e autonomia	Juara	FAECS	Ciências Humanas / Educação / Ensino-Aprendizagem / Métodos e Técnicas de Ensino	sem financiamento
Projeto de Pesquisa Políticas Públicas, Educação, Trabalho e Democracia	JUARA	FAECS	Ciências Humanas / Educação / Planejamento e Avaliação Educacional / Política Educacional	Demanda espontânea
Educação, Trabalho e Democracia	JUARA	FAECS	Educação/Ciências Sociais Aplicadas	fluxo contínuo/demanda espontânea
O HORIZONTE DOS JOVENS NO MUNDO RURAL NOS ASSENTAMENTOS DA REFORMA AGRÁRIA DO VALE DO ARINOS	JUARA	FAECS	Ciências Humanas / Sociologia / Outras Sociologias Específicas	Demanda espontânea
TECNOLOGIAS DIGITAIS E TRABALHO COLABORATIVO: INTERVENÇÕES NA ALFABETIZAÇÃO E LETRAMENTO PÓS-PANDEMIA - TECALFA	JUARA	FAEC	Ciências Humanas » Educação » Ensino-Aprendizagem » Métodos e Técnicas de Ensino	FAPEMAT
Educação básica e ensino superior: mapeando os desafios da educação inclusiva para a formação de professores	JUARA	FAECS	Ciências Humanas / Educação / Tópicos da Educação / Educação Permanente	Fundação Universidade do Estado de Mato Grosso Carlos Alberto Reyes Maldonado - UNEMAT

Fronteira, Territorialidade e Cultura: O Vale do Arinos na Memória de seus Habitantes	Juara	Faculdade de Educação e Ciências Sociais Aplicadas	Ciências Humanas	CNPq; FAPEMAT.
Fronteira, Territorialidade e Cultura: O Vale do Arinos na memória de seus habitantes	JUARA	FAECS	EDUCAÇÃO	fluxo contínuo/demanda espontânea
Fronteira, Territorialidade e Cultura: Narrativas de Memória dos Povos do Vale do Arinos	Juara	FAECS	Ciências Humanas / Educação / Fundamentos da Educação / História da Educação	Demanda espontânea
Educação básica e ensino superior: mapeando os desafios da educação inclusiva para a formação de professores	JUARA	FAECS	Ciências Humanas / Educação / Tópicos da Educação / Educação Permanente	Demanda espontânea
ACOMPANHAMENTO AOS EGRESSOS DO PPGEII - ENSINO, DOCÊNCIA E INTERCULTURALIDADE	JUARA	FAECS	Ciências Humanas / Antropologia / Teoria Antropológica	fluxo contínuo/demanda espontânea
INTERVENÇÃO MULTIDIMENSIONAL NA ALFABETIZAÇÃO E LETRAMENTO: ITINERÁRIOS METODOLÓGICOS DA PRÁTICA PEDAGÓGICA - IMALIM	Juara	FAECS	Ciências Humanas / Educação / Ensino-Aprendizagem / Métodos e Técnicas de Ensino	Demanda espontânea
O ensino da temática indígena na sala de aula e a percepção dos professores sobre a Lei 11.645/08	Juara	FAECS	Ciências Humanas / Educação / Currículo / Teoria Geral de Planejamento e Desenvolvimento Curricular	Demanda espontânea
PESQUISA SOBRE SATISFAÇÃO DE CLIENTES DA EXPOVALE - JUARA -MT, ANOS DE 2023 E 2024	Juara	FAECS	Ciências Sociais Aplicadas / Administração / Administração de Empresas / Mercadologia	sem financiamento
ACOMPANHAMENTO E DIÁLOGOS DECOLONIAIS NA EDUCAÇÃO ESCOLAR INDÍGENA JUNTO AOS LICENCIADOS EM PEDAGOGIA INTERCULTURAL DA UNEMAT	JUARA	FAECS	Ciências Humanas / Educação / Planejamento e Avaliação Educacional / Avaliação de Sistemas, Instituições, Planos e Programas Educacionais	fluxo contínuo/demanda espontânea
Estudo da influência da temperatura na cinética de secagem em polpas de frutas, através do método de secagem em camada de espuma e caracterização parcial da polpa in natura e secas.	NOVA MUTUM	FACISAA	Ciências Agrárias / Ciência e Tecnologia de Alimentos / Tecnologia de Alimentos / Tecnologia de Produtos de Origem Vegetal	Demanda espontânea
Extração e caracterização físico-química das féculas de tubérculos e de raízes tuberosas regionais.	NOVA MUTUM	FACISAA	Engenharias	fluxo contínuo/demanda espontânea
Planta piloto de captação, armazenamento e utilização de água de chuva no Campus Universitário da UNEMAT de Nova Mutum.	NOVA MUTUM	FACISA	Engenharias	fluxo contínuo/demanda espontânea
Passado, presente e futuro de Nova Mutum, Lucas do Rio Verde e Sorriso	NOVA MUTUM	FACISAA	Administração/Ciências Contábeis	fluxo contínuo/demanda espontânea
Análise das características organolépticas de destilados de Pitava	Nova Mutum	FACISAA	Ciências Agrárias / Ciência e Tecnologia de Alimentos / Tecnologia de Alimentos / Tecnologia de Produtos de Origem Vegetal	fluxo contínuo/demanda espontânea
Gestão de custos e gastos públicos em entidades do setor público nos níveis municipal, estadual e federal.	Nova Mutum	FACISAA	Ciências Sociais e Aplicadas	sem financiamento
TÉCNICAS DE APRENDIZADO DE MÁQUINA PARA PREDIÇÃO DA PRODUTIVIDADE DE ALGODÃO E MAPEAMENTO DA QUALIDADE DA FIBRA EM CAMPOS COMERCIAIS NO MATO GROSSO	Nova Mutum	FACISAA	Ciências Agrárias > Engenharia Agrícola > Máquinas e Implementos Agrícolas	UNEMAT/FAESPE
MAPEAMENTO DO FLUXO DE VALOR DOS PROCESSOS NA UNIVERSIDADE DO ESTADO DE MATO GROSSO - CÂMPUS DE NOVA MUTUM	NOVA MUTUM	DIRETORIA DE UNIDADE REGIONALIZADA ADMINISTRATIVA	Ciências Sociais e Aplicadas	fluxo contínuo/demanda espontânea
Competição de cultivares de alface crespa em espaçamentos de cultivo.	NOVA MUTUM	FACISAA	Ciências Agrárias	fluxo contínuo/demanda espontânea
Competição de cultivares de alface americana em espaçamentos de cultivo	NOVA MUTUM	FACISAA	Ciências Agrárias / Agronomia / Fitotecnia / Manejo e Tratos Culturais	Demanda espontânea

Atlas Linguístico do Estado de Mato Grosso - ALiMAT	Nova Mutum	FACISAA	Linguística, Letras e Artes / Linguística / Sociolinguística e Dialectologia	Demanda espontânea
Passado, presente e futuro de Nova Mutum, Lucas do Rio Verde e Sorriso	NOVA MUTUM	FACISAA	Ciências Sociais Aplicadas / Administração / Ciências Contábeis	Demanda espontânea
Empreendedorismo feminino: a influência dos aspectos afetivos e cognitivos nas estratégias de enfrentamento das barreiras.	Nova Mutum	FACISAA	Ciências Sociais Aplicadas / Administração / Administração de Empresas / Administração de Recursos Humanos	sem financiamento
Análise numérica para o processo de infiltração da água no solo.	NOVA MUTUM	FACISAA	Ciências Agrárias	fluxo contínuo/demanda espontânea
Objetos digitais de aprendizagem como forma colaborativa de ensino e aprendizagem.	NOVA MUTUM	FACISAA	Ciências Exatas e da Terra	fluxo contínuo/demanda espontânea
Robótica Educacional e Impressão 3D: Explorando Estratégias para promover a inovação e a inserção de meninas nas áreas de Ciências Exatas, Engenharias e Computação	NOVA MUTUM	FACISAA	Outra/Ensino	Fundação de Amparo à Pesquisa do Estado de Mato Grosso - FAPEMAT
Cultivo protegido de tomateiro e sua influência no perfil bioquímico e capacidade antioxidante dos frutos	NOVA MUTUM	FACISAA	Ciências Agrárias	Chamada CNPq/MCTI/FNDCT Nº 18/2021
Desenvolvimento de uma fonte com características em Braille	NOVA MUTUM	FACISAA	Ciências Agrárias	fluxo contínuo/demanda espontânea
Desenvolvimento de produtos alimentícios inovadores com brotos comestíveis	NOVA MUTUM	FACISAA	Ciências Agrárias	fluxo contínuo/demanda espontânea
Avaliação das comunidades de nematoides de solo em sub bacias do rio Arinos	Nova Mutum	FACISAA	Ciências Agrárias	sem financiamento
Desenvolvimento e avaliação de materiais didáticos pedagógicos, incluindo materiais digitais, na perspectiva da educação inclusiva	Nova Mutum	FACISAA	Ciências Agrárias	sem financiamento
Obtenção e avaliação do extrato de diferentes plantas no controle (in vitro) de nematoides de galha e avaliação no efeito alelopático em plantas daninhas	Nova Mutum	FACISAA	Ciências Agrárias / Agronomia / Fitossanidade / Fitopatologia	FAPEMAT
App Água na Média: Desenvolvimento de uma plataforma Android de apoio ao irrigante	Nova Mutum	FACISAA	Ciências Exatas e da Terra / Ciência da Computação / Sistemas de Computação / Software Básico	FAPEMAT
Determinação de evapotranspiração e Kc de pulses cultivadas em sequeiro e sob irrigação para a região do Cerrado Mato-grossense	Nova Mutum	FACISAA	Ciências Agrárias / Engenharia Agrícola / Engenharia de Água e Solo / Irrigação e Drenagem	FAPEMAT
Visitantes florais de Cassia fistula L. (FABACEAE: CAESALPINIOIDEAE) em área urbana no município de Alta Floresta, MT	Nova Mutum	FACISAA	Zoologia/Ecologia	fluxo contínuo/demanda espontânea
Composição de Euglossini (Hymenoptera: Apidae) no Parque Municipal Vale do Esperança, Terra Nova do Norte-MT	NOVA MUTUM	FACISAA	Ciências Biológicas / Ecologia / Ecologia de Ecossistemas	Demanda espontânea
ESTAÇÃO METEOROLÓGICA COMO ESTRATÉGIA DE ENSINO NA DISCIPLINA DE AGROMETEOROLOGIA E DIVULGAÇÃO DOS DADOS COLETADOS, EM MEIO DIGITAL.	Nova Xavantina	Faculdade de Ciências Agrárias, Biológicas e Sociais Aplicadas	Ciências Agrárias	fluxo contínuo/demanda espontânea
Zoneamento Ambiental da Área de Proteção Ambiental (APA) do Pé da Serra Azul, Mato Grosso	Nova Xavantina	FABIS	Recursos Naturais	FAESPE-LAJARI ENERGÉTICA
Avaliação da mudança na temperatura da superfície da terra em função da dinâmica do uso e cobertura da terra na bacia hidrográfica do Araguaia no Estado de Mato Grosso, no período de 2.000 a 2.022	Nova Xavantina	FABIS	Ciências Exatas e da Terra / Geociências / Geologia / Geologia Ambiental	sem financiamento
BIOCONSTRUÇÃO EM PROPRIEDADES FAMILIARES DA REGIÃO DO VALE DO ARAGUAIA-MT	NOVA XAVANTINA	FABIS	Ciências Agrárias	fluxo contínuo/demanda espontânea
Cultivo agroecológico da bananeira BRS Terra-Anã: uma alternativa para a agricultura familiar no Vale do Araguaia-MT	NOVA XAVANTINA	FABIS	Ciências Agrárias / Agronomia / Extensão Rural	Demanda espontânea
Experienciando a Cratília em Nova Xavantina-MT	Nova Xavantina	FABIS	Ciências Agrárias	Demanda espontânea
"For a climate resilient Amazon" - Por uma Amazônia resiliente ao clima: FORAMA	Nova Xavantina	Faculdade de Ciências Agrárias, Biológicas e Sociais Aplicadas	Ciências Biológicas	The Royal Society - International Collaboration Awards

Transição Cerrado-Amazônia: bases ecológicas e socioambientais para a conservação (Etapa IV)	Nova Xavantina	FABIS	Ciências Biológicas / Ecologia / Ecologia de Ecossistemas	Conselho Nacional de Desenvolvimento Científico e Tecnológico - CNPq
Seca Limite: Avaliando os limites hidráulicos de florestas na borda sul da Amazônia.	NOVA XAVANTINA	FABIS	Ciências Biológicas / Ecologia / Ecologia de Ecossistemas	Natural Environment Research Council (NERC)
Cupins Engenheiros de Ecossistemas na Transição Cerrado-Amazônia	Nova Xavantina	FABIS	Ciências Biológicas / Ecologia / Ecologia de Ecossistemas	Demanda espontânea
As lacunas do conhecimento e suas consequências para a conservação da flora lenhosa do Cerrado do Estado de Mato Grosso	Nova Xavantina	FABIS	Ciências Biológicas / Ecologia / Ecologia de Ecossistemas	Demanda espontânea
Resiliência frente a COVID 19: adaptações para fortalecimento da agricultura familiar em região de fronteira agrícola amazônica	Nova Xavantina	FABIS	Ciências Agrárias	FAPESP
Pteridoflora do município de Nova Xavantina-MT: estado da arte	Nova Xavantina	FABIS	Ciências Biológicas / Botânica / Taxonomia Vegetal / Taxonomia de Criptógamos	Demanda espontânea
Desempenho econômico-financeiro de empresas atuantes nas Atividades Características do Turismo	NOVA XAVANTINA	FABIS	Ciências Sociais e Aplicadas	fluxo contínuo/demanda espontânea
Zonas de hibridização, filogeografia e adaptação ambiental em três espécies de sapos-cururu da América do Sul	NOVA XAVANTINA	FABIS	Zoologia	FAPEMAT
Determinantes da diversidade de mamíferos no ecótono Cerrado-Amazônia	NOVA XAVANTINA	FABIS	Ciências Biológicas / Ecologia / Ecologia de Ecossistemas	FAPEMAT e CNPq
Fenologia e produção de videiras cultivadas no Vale do Araguaia-MT	Nova Xavantina	FABIS	Ciências Agrárias / Agronomia / Fitotecnia / Manejo e Tratos Culturais	Demanda espontânea
Produção de maracujazeiros consorciados com plantas de cobertura no Vale do Araguaia-MT	NOVA XAVANTINA	FABIS	Ciências Agrárias/Fitotecnia	fluxo contínuo/demanda espontânea
Desempenho agrônomo da figueira "roxo de valinhos" em diferentes coberturas de solo	Nova Xavantina	FABIS	Ciências Biológicas	Demanda espontânea
Crescimento e produção de cultivares de bananeira no Vale do Araguaia	NOVA XAVANTINA	FABIS	Ciências Agrárias / Agronomia / Fitotecnia / Manejo e Tratos Culturais	Demanda espontânea
Resiliência dos agricultores familiares às ameaças da expansão da fronteira agrícola na zona de transição Cerrado-Amazônia, Mato Grosso, Brasil	Nova Xavantina	FABIS	Ciências Agrárias	fluxo contínuo/demanda espontânea
Agroflorestas como estratégia de fortalecimento da resiliência dos agricultores no território Pontal do Araguaia, Mato Grosso, Brasil	Nova Xavantina	FABIS	Ciências Agrárias	FAPEMAT
Efeito do uso de Bioinsumos e gessagem no crescimento e desenvolvimento de plantas	Nova Xavantina	FABIS	Ciências Agrárias/ Agronomia / Ciência do Solo/ Fertilidade do Solo e Adubação	Demanda espontânea
Análise física e potencial turístico de oito Bacias Hidrográficas no município de Nova Xavantina, MT	Nova Xavantina	Campus	Ciências Exatas e da Terra / Geociências / Geografia Física / Geomorfologia	Demanda espontânea
A gramática e o texto: convergências ou divergências na BNCC?	Pontes e Lacerda	FALCAS	Linguística, Letras e Artes / Linguística / Sociolinguística e Dialetoleologia	Demanda espontânea
Formação Inicial e Continuada de Professores em Práticas de Linguagem Contemporânea	PONTES E LACERDA	FALCAS	Linguística, Letras e Artes / Linguística / Linguística Aplicada	Fundação Universidade do Estado de Mato Grosso Carlos Alberto Reyes Maldonado - UNEMAT
As vicissitudes literárias entre os séculos XIX, XX e XXI	PONTES E LACERDA	FALCAS	Linguística, Letras e Artes	fluxo contínuo/demanda espontânea
Um espectro de comunismo: constituição, formulação e circulação em memes e em jornais mato-grossenses	PONTES E LACERDA	FACAH	Linguística	fluxo contínuo/demanda espontânea
Montagem do Acervo Literário Ricardo Dicke	PONTES E LACERDA	FALCAS	Linguística, Letras e Artes	fluxo contínuo/demanda espontânea
Viabilidade da utilização de rocha granito - gnáissica como remineralizador de solo no Estado de Mato Grosso	Pontes e Lacerda	FALCAS	Ciências Agrárias/Agronomia/Ciência do Solo/Fertilidade do Solo e Adubação	Demanda espontânea
Comentários à Constituição do Estado de Mato Grosso – Fase II	PONTES E LACERDA	FALCAS	Ciências Sociais e Aplicadas	fluxo contínuo/demanda espontânea
Carneiro da raça Dorper versus Texel cruzados com ovelhas de rebanho geral na região tropical do Brasil	Pontes e Lacerda	FALCAS	Ciências Agrárias	Demanda espontânea
A LITERATURA EM DIÁLOGO COM A FILOSOFIA	PONTES E LACERDA	FALCAS	Linguística, Letras e Artes / Letras / Teoria Literária	Demanda espontânea

ELEMENTOS-TRAÇO NO TECIDO BOVINO: EFEITO DOS SISTEMAS DE PRODUÇÃO PECUÁRIOS E INTERAÇÃO COM GARIMPO NA AMAZÔNIA MERIDIONAL.	PONTES E LACERDA	FALCAS	Ciências Agrárias / Ciências Ambientais	fluxo contínuo/demanda espontânea
Própolis verde como aditivo zootécnico na nutrição de ruminantes: Digestibilidade in vitro da matéria seca e nutrientes de diferentes dietas e caracterização microbiológica do fluido ruminal	Pontes e Lacerda	FALCAS	Ciências Agrárias / Zootecnia / Nutrição e Alimentação Animal / Avaliação de Alimentos para Animais	Conselho Nacional de Desenvolvimento Científico e Tecnológico / CNPq
Gel antisséptico de imersão à base de própolis verde e Aloe vera para controle e prevenção da mastite em vacas leiteiras	PONTES E LACERDA	FALCASA	Ciências Agrárias » Zootecnia » Produção Animal » Manejo de Animais	fluxo contínuo/demanda espontânea
Estruturação de espaço físico de inovação e popularização da ciência na Universidade do Estado de Mato Grosso	Reitoria	PRPPG	Outra / Tecnologia e Inovação	Ministério Público do Estado de Mato Grosso - MP/MT
Cartografia sociocultural do estado de Mato Grosso – da diversidade cultural à sustentação econômica em comunidades indígenas, quilombolas, ribeirinhas e assentamentos rurais	Reitoria	PRPPG	Multidisciplinar	CAPES
Intensificação de atividades antrópicas e sua relação com o estoque pesqueiro das sete principais espécies de peixes mais exploradas pelo setor de pesca, na Bacia do Alto Paraguai - BAP	Reitoria		Ciências Biológicas / Ecologia / Ecologia de Ecossistemas	Demanda espontânea
Diagnóstico da Cadeia Produtiva de Etanol de Milho de Mato Grosso: Análise do Potencial Produtivo e dos Efeitos Socioeconômicos Regionais	Sinop	FACET	Ciências Sociais Aplicadas / Economia / Economia Industrial / Organização Industrial e Estudos Industriais	Demanda espontânea
MATIZES DO MITO, DO FANTÁSTICO E DO MARAVILHOSO EM TEXTOS DA CONTEMPORANEIDADE - FASE 2	SINOP	FACHLIN	Linguística, Letras e Artes / Artes / Fundamentos e Crítica das Artes / Teoria da Arte	Demanda espontânea
As narrativas de professores de língua portuguesa sobre os usos das tecnologias digitais de informação e comunicação no processo ensino e aprendizagem no contexto da Educação Básica mato-grossense	SINOP	FACHLIN	Linguística, Letras e Artes	Demanda espontânea
Políticas Públicas e a Agenda 2030 para o Desenvolvimento Sustentável: O caso de Sinop-MT.	SINOP	FACHLIN	Ciências Sociais e Aplicadas	fluxo contínuo/demanda espontânea
Narrativas visuais na pesquisa e no Ensino-Aprendizagem: explorando desafios e potencialidades	SINOP	FACHLIN	Linguística, Letras e Artes / Linguística / Linguística Aplicada	Demanda espontânea
Garage Solar	SINOP	FACET	Engenharias / Engenharia Elétrica / Sistemas Elétricos de Potência / Geração de Energia Elétrica	Fundação de Amparo à Pesquisa no Estado de Mato Grosso/ FAPEMAT e Coordenação de Aperfeiçoamento de Pessoal de Nível Superior / CAPES
O IMAGINÁRIO SOCIAL DA MULHER RURAL COOPERATIVISTA: DESAFIOS E OPORTUNIDADES	Sinop	FACISA	Ciências Sociais Aplicadas	fluxo contínuo/demanda espontânea
A INOVAÇÃO NO COOPERATIVISMO DE CRÉDITO VOLTADO PARA SUSTENTABILIDADE E PRESTAÇÃO DE SERVIÇOS SUSTENTÁVEIS	Sinop	FACISA	Ciências Sociais Aplicadas / Economia / Economia do Bem Estar Social / Economia dos Programas de Bem Estar Social	Demanda espontânea
Carteira previdenciária no mercado financeiro: renda passiva com ações	SINOP	FACISA	Ciências Sociais Aplicadas / Administração / Administração de Empresas / Administração Financeira	sem financiamento
EMISSIONES INDUZIDAS PELA MUDANÇA DO USO DO SOLO NA AMAZÔNIA LEGAL: UMA ABORDAGEM UTILIZANDO SENSORES REMOTOS	SINOP	FACHLIN	Ciências Exatas e da Terra	fluxo contínuo/demanda espontânea
Modelos hiperspectrais na detecção e estimativa de fluxo de CO2 da soja em ambiente controlado utilizando Machine Learning	Sinop	FACHLIN	Ciências Exatas e da Terra / Geociências / Geofísica / Sensoriamento Remoto	Demanda espontânea
Elaboração de Projetos e Modelagem Matemática como metodologia para o ensino de Matemática em cursos de Ensino Superior : uma proposta de metodologias ativas de aprendizagem.	SINOP	FACET	Matemática	fluxo contínuo/demanda espontânea
Vozes subalternas: as relações entre literatura, história, política e sociedade em narrativas afro-brasileiras e africanas de autoria feminina	SINOP	FACHLIN	Linguística, Letras e Artes	fluxo contínuo/demanda espontânea

Métricas Fuzzy aplicadas no planejamento e avaliação de sistemas educacionais inclusivos	Sinop	FACET	Ciências Humanas / Educação / Planejamento e Avaliação Educacional / Planejamento Educacional	Demanda espontânea
PADA – Projeto de Análise de Dados Abertos	SINOP	FACET	Tecnologia e Produção	fluxo contínuo/demanda espontânea
Gestão da inovação para a Transformação Digital nos serviços de contabilidade	SINOP	Faculdade de Ciências Sociais Aplicadas	Ciências Sociais Aplicadas	fluxo contínuo/demanda espontânea
Projeto simulações computacionais de propósito geral	SINOP	FACET	Ciências Exatas e da Terra / Ciência da Computação / Matemática da Computação / Modelos Analíticos e de Simulação	Demanda espontânea
Estudo sobre a formação de professores para a educação inclusiva na América do Sul: estágio atual e desafios futuros	SINOP	FAEL	EDUCAÇÃO	fluxo contínuo/demanda espontânea
Alterações no Algoritmo de Fusão de Imagens IHS via elementos de geometria projetiva: estudo, implementação e validação	SINOP	FACET	Geodésia/Fotogrametria	fluxo contínuo/demanda espontânea
Financieirização da Agricultura e Formas de Apropriação da Terra em Mato Grosso	SINOP	FACHLIN	Ciências Humanas / História / História do Brasil / História Regional do Brasil	fluxo contínuo/demanda espontânea
Literacia Digital para uma interação Humano-Computador	SINOP	FACET	Ciências Sociais Aplicadas / Ciência da Informação / Teoria da Informação / Processos da Comunicação	Demanda espontânea
NAVEGANDO NA ERA DA IA: PERSPECTIVAS DA LITERACIA DIGITAL DA PÓS GRADUAÇÃO PROFEI/UNEMAT SINOP	SINOP	FACET	Ciências Humanas / Educação	Demanda espontânea
Análise Geopolítica e as relações internacionais: O conflito Rússia X Ucrânia no processo de acirramento entre o mundo unipolar e o mundo multipolar	SINOP	FACHLIN	Geografia	fluxo contínuo/demanda espontânea
Mapeamento sistemático de uso de tecnologia assistiva nos processos educacionais inclusivos de pessoas com deficiência	Sinop	FACET	Ciência da Computação	UNEMAT/FAESPE
Educação literária: o PNLD no contexto escolar mato-grossense	SINOP	FACHLIN	Letras e Linguística	fluxo contínuo/demanda espontânea
IMPACTOS DO FUNDO CONSTITUCIONAL DE FINANCIAMENTO DO NORDESTE (FNE): EVIDÊNCIAS DO ESTIMADOR DE DIFERENÇAS EM DIFERENÇAS	SINOP	FACISA	Ciências Sociais e Aplicadas	fluxo contínuo/demanda espontânea
Zoneamento e Monitoramento Produtivo e Econômico da produção de soja do estado de Mato Grosso de 1990 a 2022	SINOP	FACET	Estatística	fluxo contínuo/demanda espontânea
SARndbox: A Realidade Aumentada na UNEMAT	SINOP	FACET	Ciências Exatas e da Terra / Ciência da Computação / Metodologia e Técnicas da Computação / Processamento Gráfico (Graphics)	Demanda espontânea
Ambiente escolar - estudos teóricos e práticos do ambiente construído	SINOP	FACET	Engenharias / Engenharia Civil / Construção Civil / Processos Construtivos	Demanda espontânea
Avaliação da Execução das Ações Previstas de Infraestrutura nos Planejamentos Estratégicos Públicos das Administrações Municipais de Mato Grosso	SINOP	FACISA	Política e Planejamento Governamentais	fluxo contínuo/demanda espontânea
Migrações em territórios de produção agropecuária: um estudo a partir da Teoria dos Grafos	SINOP	FACISA	Distribuição espacial geral	CNPQ
POADS - Projeto de obtenção e análise de dados de serviços	SINOP	FACET	Ciências Exatas e da Terra / Ciência da Computação / Metodologia e Técnicas da Computação / Banco de Dados	Demanda espontânea
Narrativas pós-coloniais dos países africanos de língua oficial portuguesa	SINOP	FACHLIN	Linguística, Letras e Artes	fluxo contínuo/demanda espontânea

Literatura, Resistência e diversidade: estudos decoloniais em narrativas das literaturas africanas de língua portuguesa e negra brasileira	Sinop	FACHLIN	Linguística, Letras e Artes / Artes / Fundamentos e Crítica das Artes / Crítica da Arte	Demanda espontânea
O que é a Contabilidade e como ela acontece em Organizações de Pequeno Porte?	Sinop	FACISA	Administração/Ciências Contábeis	fluxo contínuo/demanda espontânea
Mapeamento e Diagnóstico de Maturidade do Ecossistema de Inovação da soja nas regiões Norte e Oeste de Mato Grosso	Sinop	FACISA	Administração	fluxo contínuo/demanda espontânea
A formação do Pedagogo no desdobramento de sua atuação docente: um estudo com egressos do curso de Pedagogia	SINOP	FACHLIN	Educação	fluxo contínuo/demanda espontânea
Representações da Política e do Trabalho na Literatura Brasileira Moderna e Contemporânea	Sinop	FACHLIN	Linguística, Letras e Artes / Letras / Literatura Brasileira	sem financiamento
FORMAÇÃO DOCENTE E ENSINO E APRENDIZAGEM DE LÍNGUAS (ADICIONAIS) EM CONTEXTO AMAZÔNICO: FENÔMENOS FAVORÁVEIS E ADVERSOS (fase 2)	SINOP	FACHLIN	Letras/Linguística	fluxo contínuo/demanda espontânea
DESAFIOS DA EDUCAÇÃO INCLUSIVA NA EDUCAÇÃO INFANTIL DE SINOP A PARTIR DO OLHAR DOS PROFESSORES DA SALA DE AEE	Sinop	FACHLIN	Ciências Humanas / Educação / Ensino-Aprendizagem / Métodos e Técnicas de Ensino	Demanda espontânea
Geografia dos recursos territoriais: Uma Proposta de monitoramento das dinâmicas territoriais dos Hidronegócios nos estados de Mato Grosso e Mato Grosso do Sul	Sinop	FACHLIN	Ciências Humanas / Geografia / Geografia Humana	Demanda espontânea
APLICAÇÃO DE METODOLOGIA PARA A INSERÇÃO DO CLIMA COMO CRITÉRIO PARA O PLANEJAMENTO URBANO: ADAPTAÇÃO AO CASO DE TANGARÁ DA SERRA/MT	Sinop	FACET	Tecnologia de Arquitetura e Urbanismo / Adequação Ambiental	fluxo contínuo/demanda espontânea
ANÁLISE GEOPOLÍTICA: Os temas internacionais contemporâneos e a abordagem interdisciplinar em Sociologia e Geografia no Ensino Médio	Sinop	FACHLIN	Ciências Humanas / Sociologia / Outras Sociologias Específicas	Demanda espontânea
Uso e ocupação da terra urbana em Sinop, Mato Grosso: legislação e materialização	Sinop	FACHLIN	Ciências Humanas / Geografia / Geografia Humana / Geografia Urbana	Demanda espontânea
Competências e habilidades do professor de língua inglesa para o uso das tecnologias digitais nas práticas pedagógicas	SINOP	FACHLIN	Linguística, Letras e Artes » Letras » Línguas Estrangeiras Modernas	fluxo contínuo/demanda espontânea
Competências e habilidades do professor de língua inglesa para o uso das tecnologias digitais nas práticas pedagógicas - FASE II	Sinop	FACHLIN	Linguística, Letras e Artes / Linguística / Linguística Aplicada	Demanda espontânea
Determinação e estudo de viabilidade de traço acessível para concreto permeável	SINOP	FACET	Engenharias / Engenharia Civil / Construção Civil	Demanda espontânea
Automação e Controle de Ambientes Prediais: Otimização dos Recursos	SINOP	FACET	Ciências Exatas e da Terra / Ciência da Computação / Sistemas de Computação / Hardware	FAPEMAT
POLÍTICAS PÚBLICAS EDUCACIONAIS, FORMAÇÃO DOCENTE, ENSINO E APRENDIZAGEM DE LÍNGUAS NA EDUCAÇÃO BÁSICA EM CONTEXTO AMAZÔNICO MATO-GROSSENSE	Sinop	FACHLIN	Linguística, Letras e Artes / Linguística / Linguística Aplicada	Conselho Nacional de Desenvolvimento Científico e Tecnológico / CNPq
Eficiência Técnica e Uso da Terra: Fatores Estruturais e Heterogeneidade Tecnológica na Amazônia Legal	Sinop	FACISA	Ciências Sociais Aplicadas / Economia / Economia Agrária e dos Recursos Naturais / Economia Agrária	Demanda espontânea
PIBID e formação inicial de professores: uma análise do discurso.	Sinop	FACHLIN	Ciências Humanas / Educação / Tópicos Específicos de Educação / Educação Especial	Demanda espontânea
UMIDADE DE MATERIAIS COMBUSTÍVEIS FLORESTAIS E RISCOS DE INCÊNDIOS DE VEGETAÇÃO NO SUL DA AMAZÔNIA	Sinop	FACHLIN	Ciências Exatas e da Terra / Geociências / Geografia Física / Climatologia Geográfica	Demanda espontânea
Análise elementos espaciais compósitos contendo seção arbitrária e de rigidez variável submetida condições generalizadas de carregamento usando o Método dos Elementos de Contorno	SINOP	FACET	Engenharias / Engenharia Civil / Estruturas	Demanda espontânea
A tomada de decisão na perspectiva pragmatista de John Dewey: em busca de um quadro teórico integrado.	SINOP	FACISA	Administração	fluxo contínuo/demanda espontânea
Empreendedorismo, Consultoria, Monografia e a formação do Bacharel em Administração da UNEMAT Sinop	SINOP	FACET	Ciências Sociais Aplicadas / Administração /	Demanda espontânea

			Administração de Setores Específicos	
A inserção profissional do egresso do Curso de Bacharelado em Administração do Campus Universitário de Sinop-MT, formado no decênio 2013-2023, em atividades gerenciais	Sinop	FACISA	Ciências Sociais Aplicadas / Administração / Administração de Setores Específicos	Demanda espontânea
O professor de história e a pedagogia neoliberal: as contradições em cena pela história oral	Sinop	FACHLIN	Ciências Humanas / História / História Moderna e Contemporânea	sem financiamento
A educação especial sob a ideia de inclusão: o trabalho do professor em tempos neoliberais	SINOP	FACHLIN	Ciências Humanas / Educação / Tópicos Específicos de Educação / Educação Especial	sem financiamento
Potencial de Desvio de Resíduos da Construção Civil de Aterros Sanitários em Sinop – MT	SINOP	FACET	Engenharias	fluxo contínuo/demanda espontânea
JUVENTUDE, POLÍTICAS PÚBLICAS E ENSINO DE SOCIOLOGIA: CONEXÕES E DIÁLOGOS	Sinop	FACHLIN	Ciências Humanas / Sociologia / Outras Sociologias Específicas	Demanda espontânea
Os impactos da pandemia no ensino da matemática na região norte de Mato Grosso	SINOP	FACET	Ciências Exatas e da Terra	UNEMAT/FAESPE
NOS CONFINS DO BRASIL, O QUE RESTA DA LÍNGUA DE IMIGRAÇÃO ALEMÃ ENTRE OS DESCENDENTES DE ALEMÃES EM MATO GROSSO	Sinop	Faculdade de Educação e Linguagem	Linguística, Letras e Artes	fluxo contínuo/demanda espontânea
CONTATOS LINGÜÍSTICOS, TERRITORIALIZAÇÕES E TERRITORIALIDADES LINGÜÍSTICAS VISTOS SOB O ENFOQUE DAS PAISAGENS LINGÜÍSTICAS EM SINOP-MT	Sinop	FACHLIN	Linguística, Letras e Artes / Linguística / Sociolinguística e Dialetologia	Demanda espontânea
CONTATOS LINGÜÍSTICOS, TERRITORIALIZAÇÕES E TERRITORIALIDADES LINGÜÍSTICAS VISTOS SOB O ENFOQUE DAS PAISAGENS LINGÜÍSTICAS EM SINOP-MT	Sinop	FACHLIN	Linguística, Letras e Artes / Linguística / Sociolinguística e Dialetologia	Demanda espontânea
Memórias do Curso de Matemática da UNEMAT, Câmpus Universitário de Sinop	SINOP	FACET	Ciências Humanas / Educação / Tópicos Específicos de Educação / Ensino Profissionalizante	Demanda espontânea
ESTUDOS TERMINOLÓGICOS E LINGÜÍSTICO-CULTURAIS DE ANGLICISMOS EM USO NA LINGUAGEM DOS ESPORTES, COMÉRCIO, MÍDIA E REDES SOCIAIS	Sinop	FACHLIN	Linguística, Letras e Artes	fluxo contínuo/demanda espontânea
LÍNGUA INGLESA PARA CRIANÇAS INTERFACE À FORMAÇÃO DE PROFESSORES: ensino, aprendizagem e experiências formativas	Sinop	FAEL	Linguística, Letras e Artes	fluxo contínuo/demanda espontânea
LÍNGUA INGLESA PARA CRIANÇAS INTERFACE À FORMAÇÃO DE PROFESSORES: ensino, aprendizagem e experiências formativas	Sinop	FACHLIN	Linguística, Letras e Artes	fluxo contínuo/demanda espontânea
Ação afirmativa no Brasil: reconfigurações do ensino superior no século XXI	Sinop	FACISA	Ciências Humanas	Demanda espontânea
“Internacionalização da educação superior em contextos emergentes: descobertas e reflexões”	SINOP	FACHLIN	Educação	fluxo contínuo/demanda espontânea
Elaboração de Projetos e Modelagem Matemática como metodologia para o ensino de Matemática em cursos de Ensino Superior e uma investigação de motivação para implementação	SINOP	FACET	Ciências Exatas e da Terra / Matemática / Matemática Aplicada / Análise Numérica	Demanda espontânea
ENSINO DE SOCIOLOGIA NA EJA: análise do processo decisório, política e práticas em escolas públicas	SINOP	FACHLIN	Ciências Humanas / Ciência Política / Políticas Públicas	Demanda espontânea
SpInLab - Laboratório de Informação Espacial	SINOP	FACET	Ciências Exatas e da Terra / Geociências / Geodésia / Cartografia Básica	FAPEMAT
Marketing Empresarial e Empreendedorismo - M-EMPREE	SINOP	FACISA	Ciências Sociais Aplicadas / Administração / Administração de Empresas / Mercadologia	Demanda espontânea
Educação literária em novos contextos culturais: da leitura à crítica	SINOP	FACHLIN	Linguística, Letras e Artes / Letras / Literatura Comparada	Demanda espontânea
ESG e as bigs traders da soja brasileira: mapeamento das políticas, estratégias e ações	SINOP	FACISA	Ciências Sociais Aplicadas / Administração / Administração de Empresas / Negócios Internacionais	Demanda espontânea

AS HIDRO- FRONTEIRAS DO CAPITAL: A EXPANSÃO DA INDÚSTRIA HIDRELÉTRICA NA MESO BACIA DO TAPAJÓS EM MATO GROSSO	SINOP	FACHLIN	Ciências Humanas / Geografia / Geografia Humana	Demanda espontânea
Determinação dos parâmetros físicos para lançamento balístico de projéteis em fluido atmosférico	SINOP	FACET	Ciências Exatas e da Terra / Física / Física Geral / Física Clássica e Física Quântica: Mecânica e Campos	Demanda espontânea
Levantamento do Estado de Maturidade Tecnológica (TRL) de Projetos de Pesquisa, Inovação e Extensão da Universidade do Estado de Mato Grosso (UNEMAT), Campus de Sinop	SINOP	FACET	Multidisciplinar	Demanda espontânea
GRAMÁTICA E ENSINO DA LÍNGUA PORTUGUESA: CONCEPÇÕES E APLICAÇÕES	Sinop	FACHLIN	Linguística, Letras e Artes / Linguística / Teoria e Análise Linguística	Demanda espontânea
An Empirical Analysis of Cross-Sectional Inequality on Household Income and Consumption	SINOP	FACISA	Estatística Socioeconômica	fluxo contínuo/demanda espontânea
MENSURAÇÃO CONTÁBIL DOS CRÉDITOS DE CARBONO NO BRASIL E A REGULAMENTAÇÃO INTERNACIONAL DO MERCADO DE CARBONO	SINOP	FACISA	Ciências Contábeis	fluxo contínuo/demanda espontânea
A mão (in)visível da norma: as concepções de norma entre corretores de redação.	SINOP	FACHLIN	Letras	sem financiamento
Estudo de um Gerador PWM para Aplicação em Conversores de Energia Solar	SINOP	FACET	Engenharias	fluxo contínuo/demanda espontânea
TERRAMAP – Monitoramento e Análise de Preço de Terras nos municípios brasileiros no período entre 2000 a 2020	SINOP	FACISA	Ciências Sociais Aplicadas	fluxo contínuo/demanda espontânea
A relação entre as empresas listadas na B3 e as práticas ESG para o setor agrícola, pecuário e florestal no Brasil no período entre 2018-2025	SINOP	FACISA	Ciências Sociais Aplicadas / Economia / Economias Agrária e dos Recursos Naturais / Economia dos Recursos Naturais	Demanda espontânea
A formação do Pedagogo no desdobramento de sua atuação docente: um estudo com egressos do curso de Pedagogia	SINOP	FACHLIN	Ciências Humanas / Educação / Planejamento e Avaliação Educacional / Planejamento Educacional	Demanda espontânea
DESEMPENHO PRODUTIVO DE CULTIVARES DE ALFACE PRODUZIDAS NO SISTEMA HIDROPÔNICO EM TANGARÁ DA SERRA MT	TANGARÁ DA SERRA	FACABES	Ciências Agrárias / Agronomia / Fitotecnia / Manejo e Tratos Culturais	sem financiamento
GRAU DE GESTÃO (MIGG) NAS ATIVIDADES DE PRODUÇÃO DE GRÃOS (MIGG-GRÃOS): UMA PROPOSTA DE MÉTODO	TANGARÁ DA SERRA	FACSAL	Ciências Sociais Aplicadas / Administração / Administração de Empresas / Administração de Produção	fluxo contínuo/demanda espontânea
Adição de Biochar de Resíduos Orgânicos em Solos de Mato Grosso: Um Estudo dos Aspectos Químicos, Ambientais e Econômico	TANGARÁ DA SERRA	FACABES	Ciências Exatas e da Terra / Química / Química Analítica / Análise de Traços e Química Ambiental	Demanda espontânea
OCORRÊNCIAS, PROCESSO DE TRABALHO E ASSISTÊNCIA DO SERVIÇO DE ATENDIMENTO MÓVEL DE URGÊNCIA NO MUNICÍPIO DE TANGARÁ DA SERRA-MT	TANGARÁ DA SERRA	FACABES	Ciências da Saúde / Enfermagem / Enfermagem da Saúde Pública /	sem financiamento
Narrativas do espólio: Mitologia, cosmologia e organização social dos povos indígenas de Mato Grosso	TANGARÁ DA SERRA	FACSAL	Linguística, Letras e Artes / Letras / Literatura Brasileira	Demanda espontânea
GESTÃO DE PESSOAS EM EMPRESAS RURAIS	TANGARÁ DA SERRA	FACSAL	Ciências Sociais Aplicadas / Administração / Administração de Empresas / Administração de Recursos Humanos	fluxo contínuo/demanda espontânea
Sustentabilidade na agricultura familiar brasileira: uma análise econômica a partir do Censo Agropecuário de 2017	TANGARÁ DA SERRA	FACSAL	Ciências Sociais Aplicadas / Administração / Ciências Contábeis	fluxo contínuo/demanda espontânea
O IMPACTO DE POLÍTICAS PÚBLICAS NO DESEMPENHO ECONÔMICO E INOVADOR DAS EMPRESAS BRASILEIRAS	TANGARÁ DA SERRA	FACSAL	Ciências Sociais Aplicadas / Administração / Ciências Contábeis	Demanda espontânea
ESTUDO SOBRE O METABOLISMO DO GLICOGÊNIO DURANTE DIFERENTES FASES DO CICLO DE VIDA DE Spodoptera frugiperda (J. E. Smith) (Lepidoptera: Noctuidae)	TANGARÁ DA SERRA	FACABES	Ciências Agrárias / Agronomia / Fitossanidade / Entomologia Agrícola	Demanda espontânea
Educomunicação Socioambiental: mapeamento das produções comunicativas indígenas em Mato Grosso	TANGARÁ DA SERRA	FACSAL	Ciências Sociais Aplicadas / Comunicação / Jornalismo e Editoração / Jornalismo	Demanda espontânea

			Especializado (Comunitário, Rural, Empresarial, Científico)	
EFEITOS DAS CRISES SOBRE O AMBIENTE DE NEGÓCIOS E NA GESTÃO DE EMPRESAS MATOGROSSENSES: UM OLHAR PARA O FUTURO	TANGARÁ DA SERRA	FACSAL	Ciências Sociais Aplicadas	fluxo contínuo/demanda espontânea
Diagnóstico socioeconômico da Região do consórcio do Alto Paraguai Mato-grossense - (CRAP-MT)	TANGARÁ DA SERRA	FACSAL	Ciências Sociais Aplicadas	fluxo contínuo/demanda espontânea
Acervo de Ricardo Ramos: disponibilização e organização de 1980 a 1992 - etapa final	TANGARÁ DA SERRA	FACSAL	Linguística, Letras e Artes / Letras / Literatura Brasileira	Demanda espontânea
A dinâmica do ensino na era tecnológica, no Estado de Mato Grosso: contribuições da teoria ator-rede - FASE II	TANGARÁ DA SERRA	FACSAL	Linguística, Letras e Artes / Linguística / Linguística Aplicada	Demanda espontânea
Léxico e suas interfaces no livro didático de Língua Portuguesa	TANGARÁ DA SERRA	FCSA	Letras/Língua Portuguesa	fluxo contínuo/demanda espontânea
Período de vernalização em bulbos de gladiolos para superação da dormência, produtividade e qualidade de inflorescências de gladiolos	TANGARÁ DA SERRA	FACABES	Ciências Agrárias	fluxo contínuo/demanda espontânea
AÇÃO ANTICOAGULANTE DO EXTRATO ALCALOIDICO DE Psychotria ipecacuanha (BROT.) STOKES	TANGARÁ DA SERRA	FACABES	Ciências Biológicas / Bioquímica / Química de Macromoléculas / Proteínas	FAPEMAT
Uso de nanotecnologia no prolongamento da vida útil de flores tropicais de corte	TANGARÁ DA SERRA	FACABES	Ciências Agrárias / Agronomia / Floricultura, Parques e Jardins / Floricultura	Demanda espontânea
Período de Vernalização em Bulbos de Gladiolos para Superação da Dormência, Produtividade e Qualidade de bulbos de Gladiolos para Superação da Dormência - FASE II.	TANGARÁ DA SERRA	FACABES	Ciências Agrárias / Agronomia / Floricultura, Parques e Jardins / Floricultura	Demanda espontânea
O Impacto do Uso de Agrotóxicos Sobre a Produtividade das Culturas de Soja e Milho nos Municípios de Mato Grosso	TANGARÁ DA SERRA	FACSAL	Ciências Sociais Aplicadas	sem financiamento
AVALIAÇÃO DO PROGRAMA NOTA MT PARA A ARRECADAÇÃO DO ICMS NO ESTADO DE MATO GROSSO	TANGARÁ DA SERRA	FACSAL	Ciências Sociais Aplicadas	sem financiamento
Avaliação de conteúdo e usabilidade de aplicativos móveis de saúde voltados ao período gravídico-puerperal	TANGARÁ DA SERRA	FACABES	Ciências da Saúde	fluxo contínuo/demanda espontânea
Planejamento em Saúde: análise dos instrumentos de gestão elaborados pelas Secretarias Municipais de Saúde de Mato Grosso no período de 2018 a 2021	TANGARÁ DA SERRA	FACABES	Ciências da Saúde	fluxo contínuo/demanda espontânea
O DESMONTE DAS POLÍTICAS ALIMENTARES E OS EFEITOS SOBRE A CESTA BÁSICA NAS CAPITAIS BRASILEIRAS	TANGARÁ DA SERRA	FACSAL	Ciências Sociais Aplicadas	sem financiamento
ESTIMATIVA DA PEGADA DE CARBONO EM MATO GROSSO	TANGARÁ DA SERRA	FACSAL	Ciências Sociais Aplicadas / Administração / Ciências Contábeis	Demanda espontânea
O impacto da LEI DE ACESSO A INFORMAÇÃO (LAI) sobre INVESTIMENTOS MUNICIPAIS: Evidências utilizando um desenho de regressão descontinua	TANGARÁ DA SERRA	FACSAL	Ciências Sociais Aplicadas / Economia / Métodos Quantitativos em Economia / Métodos e Modelos Matemáticos, Econômicos e Estatísticos	Demanda espontânea
Avaliação do Impacto dos Benefícios Fiscais no Desenvolvimento Regional: Um Estudo do Programa MS- Empreendedor em Mato Grosso do Sul	TANGARÁ DA SERRA	FACSAL	Ciências Sociais Aplicadas / Administração / Administração Pública / Contabilidade e Finanças Públicas	Demanda espontânea
O IMPACTO DO PROGRAMA NOTA MS PREMIADA NA ARRECADAÇÃO DO ICMS NO MATO GROSSO DO SUL: UMA ANÁLISE DE DIFERENÇAS-EM-DIFERENÇAS	TANGARÁ DA SERRA	FACSAL	Ciências Sociais Aplicadas / Administração / Administração Pública / Contabilidade e Finanças Públicas	Demanda espontânea
Fungos Endofíticos Isolados de Anonáceas do Cerrado no Município de Tangará da Serra - MT	TANGARÁ DA SERRA	FACABES	Microbiologia	fluxo contínuo/demanda espontânea
Fungos Endofíticos Isolados de Anonáceas do Cerrado no Município de Tangará da Serra - MT	TANGARÁ DA SERRA	FACABES	Ciências Biológicas / Microbiologia / Biologia e Fisiologia dos Microorganismos / Micologia	fluxo contínuo/demanda espontânea

CARACTERIZAÇÃO DA AVICULTURA FAMILIAR DO ESTADO DE MATO GROSSO E DA MICRORREGIÃO DE TANGARÁ DA SERRA-MT UTILIZANDO DADOS DO CENSO AGROPECUÁRIO DE 2017	TANGARÁ DA SERRA	FACABES	Ciências Agrárias	fluxo contínuo/demanda espontânea
Óleo de açaí como revestimento comestível de ovos	TANGARÁ DA SERRA	FACABES	Ciências Agrárias / Ciência e Tecnologia de Alimentos / Tecnologia de Alimentos / Tecnologia de Produtos de Origem Animal	Demanda espontânea
Óleo de banana e óleo de semente de manga como revestimento comestível de ovos	TANGARÁ DA SERRA	FACABES	Ciências Biológicas / Biologia Geral	FAPEMAT
Passo para ingressar no ambiente universitário, priorizando conhecimentos em sustentabilidade, estatística e matemática.	TANGARÁ DA SERRA	FACSAL	Ciências Sociais Aplicadas	fluxo contínuo/demanda espontânea
Abelhas e Vespas do Projeto ABC – Amazon, Biodiversity and Carbon (Amazon Expeditions)	TANGARÁ DA SERRA	FACABES	Ecologia	
Distribuição de insetos pragas da soja e seus inimigos naturais em diferentes contextos de paisagem em Mato Grosso: desafios frente às mudanças climáticas e uso do solo	TANGARÁ DA SERRA	FACABES	Ciências Biológicas / Ecologia / Ecologia Teórica	FAPEMAT
CRIATIVIDADE NA EDUCAÇÃO MATEMÁTICA COM CONSTRUÇÃO E ESTÍMULO DO PENSAMENTO CRIATIVO COM RESOLUÇÃO DE PROBLEMAS	TANGARÁ DA SERRA	FACABES	Ensino de Ciências e Matemática	fluxo contínuo/demanda espontânea
Metodologias Ativas no planejamento docente da graduação em Enfermagem	TANGARÁ DA SERRA	FACABES	Ciências da Saúde	fluxo contínuo/demanda espontânea
Desenvolvimento de competências gerenciais na formação em enfermagem durante o Estágio Curricular Supervisionado: processo de ensinoaprendizagem entre preceptores e estudantes	TANGARÁ DA SERRA	FACABES	Ciências da Saúde	fluxo contínuo/demanda espontânea
Lançamento comercial de novos clones de abacaxizeiro para o estado de Mato Grosso	TANGARÁ DA SERRA	FACABES	Ciências Agrárias / Agronomia / Fitotecnia / Melhoramento Vegetal	Fundação de Amparo à Pesquisa do Estado de Mato Grosso - FAPEMAT
AVALIAÇÃO DO ENSINO REMOTO NOS CURSOS DE ENFERMAGEM DE UMA UNIVERSIDADE PÚBLICA DURANTE A PANDEMIA COVID-19	TANGARÁ DA SERRA	FACABES	Ciências da Saúde	fluxo contínuo/demanda espontânea
EFEITO DA LEI DE ACESSO A INFORMAÇÃO SOBRE A MORTALIDADE INFANTIL BRASILEIRA	TANGARÁ DA SERRA	FACSAL	Ciências Sociais Aplicadas	fluxo contínuo/demanda espontânea
Las cartoneras: um dever editorial latino-americano	TANGARÁ DA SERRA	FACSAL	Linguística, Letras e Artes	fluxo contínuo/demanda espontânea
EFEITO DA SAZONALIDADE SOBRE O RENDIMENTO DE ÓLEO ESSENCIAL DE PLANTAS DA FAMÍLIA PIPERACEAE DA REGIÃO DE TANGARÁ DA SERRA, MATO GROSSO	TANGARÁ DA SERRA	FACABES	Ecofisiologia Vegetal	UNEMAT/FAESPE
EFEITO DO CICLO CIRCADIANO SOBRE O RENDIMENTO DO ÓLEO ESSENCIAL DE PLANTAS DA FAMÍLIA PIPERACEAE	TANGARÁ DA SERRA	FACABES	Ciências Biológicas / Botânica / Fisiologia Vegetal / Ecofisiologia Vegetal	Demanda espontânea
Inteligência Artificial ChatGPT e a polêmica da autoria na academia: novos desafios da linguagem	TANGARÁ DA SERRA	FACABES	Linguística, Letras e Artes / Linguística / Linguística Aplicada	fluxo contínuo/demanda espontânea
Cultivo in vitro de endosperma: Identificação de fatores estruturais e fisiológicos e bioquímicos envolvidos na regeneração de plantas triploides de maracujazeiros	TANGARÁ DA SERRA	FACABES	Genética Vegetal	FAPEMIG
CAPACIDADES DINÂMICAS PARA AGRO INTELIGÊNCIA DE ORGANIZAÇÕES RURAIS	TANGARÁ DA SERRA	FACSAL	Administração	fluxo contínuo/demanda espontânea
Adubação nitrogenada e Azospirillum brasilense em cultivares de Brachiaria	TANGARÁ DA SERRA	FACABES	Ciências Agrárias	fluxo contínuo/demanda espontânea
Animais e Sociedade – os impactos da representação midiática na era da pós-verdade	TANGARÁ DA SERRA	FACSAL	Ciências Sociais e Aplicadas	fluxo contínuo/demanda espontânea
2ª Fase Projeto de Pesquisa: Passo para ingressar no ambiente universitário, priorizando conhecimentos em sustentabilidade, estatística e matemática	TANGARÁ DA SERRA	FACSAL	Ciências Sociais Aplicadas / Administração / Ciências Contábeis	Demanda espontânea
A dinâmica do ensino na era tecnológica, no Estado de Mato Grosso: contribuições da teoria ator-rede	TANGARÁ DA SERRA	FACSAL	Linguística, Letras e Artes	fluxo contínuo/demanda espontânea
Melhoramento genético da castanheira do brasil para produção de frutos - Fase II - Sigla: MelhorCast-II – Atividade: Sistema de regeneração in vitro para a castanheira-do-brasil	TANGARÁ DA SERRA	FACABES	Genética Vegetal	EMBRAPA

O Sujeito Coletivo na Cooperativa de Reciclagem de Tangará da Serra: célula reencantadora da sociedade	TANGARÁ DA SERRA	FACSAL	Linguística, Letras e Artes / Linguística / Filosofia da Linguagem	Fundação Universidade do Estado de Mato Grosso Carlos Alberto Reyes Maldonado - UNEMAT
Mineração por elas: discursos de inclusão/exclusão da mulher em condições enunciativas laborais	TANGARÁ DA SERRA	FACSAL	Linguística, Letras e Artes / Linguística / Linguística Aplicada	Demanda espontânea
ANÁLISE DOS IMPACTO DO PROGRAMA NOTA FISCAL GAÚCHA NA ARRECAÇÃO DO ICMS NO RIO GRANDE DO SUL	TANGARÁ DA SERRA	FACSAL	Ciências Sociais e Aplicadas	fluxo contínuo/demanda espontânea
Os efeitos da pandemia da Covid-19 nos custos de produção de soja transgênica em municípios brasileiros	TANGARÁ DA SERRA	FACSAL	Ciências Sociais e Aplicadas	fluxo contínuo/demanda espontânea
ASSENTAMENTO ANTONIO CONSELHEIRO: saber popular, memória e reprodução social na agricultura familiar	TANGARÁ DA SERRA	FACABES	Ciências Agrárias / Agronomia / Extensão Rural	Demanda espontânea
A PANDEMIA DA COVID-19 E OS EFEITOS SOBRE A DISTRIBUIÇÃO DO FETHAB NOS MUNICÍPIOS DE MATO GROSSO.	TANGARÁ DA SERRA	FACSAL	Ciências Sociais e Aplicadas	fluxo contínuo/demanda espontânea
Acompanhamento e análise de dados sobre a participação, difusão e recepção dos periódicos literários vinculados ao Programa de Pós-graduação em Estudos Literários - PPGEL/UNEMAT	TANGARÁ DA SERRA	FACSAL	Linguística, Letras e Artes	fluxo contínuo/demanda espontânea
Uma cartografia literária do conto mato-grossense contemporâneo	TANGARÁ DA SERRA	FACSAL	Linguística, Letras e Artes / Letras / Literatura Brasileira	Demanda espontânea
INFLUÊNCIA DA ADUBAÇÃO NITROGENADA E PRESENÇA DE PESTICIDAS NO DESENVOLVIMENTO VEGETAL DE CULTURAS AGRÍCOLAS ASSOCIADAS AO USO DE INOCULANTE BIOLÓGICOS	TANGARÁ DA SERRA	FACABES	Microbiologia; Microbiologia aplicada	UNEMAT/FAESPE
Bioinsumos líquidos e nanoencapsulados oriundos de fungos endofíticos para controle de insetos pragas de commodities agrícolas do Estado de Mato Grosso	TANGARÁ DA SERRA	FACABES	Ciências Agrárias / Agronomia / Fitossanidade /Microbiologia Agrícola	FAPEMAT
Macrofotografia: uma pesquisa exploratória no Laboratório de Entomologia do Centro de Pesquisas, Estudos e Desenvolvimento Agroambientais (CPEDA)	TANGARÁ DA SERRA	FACSAL	Ciências Sociais Aplicadas	fluxo contínuo/demanda espontânea
ESTRUTURA PARA APRESENTAÇÃO DE TRABALHOS CIENTÍFICOS NA UNEMAT: FORMAS E CONCEITUAÇÕES	TANGARÁ DA SERRA	FACSAL	Ciências Humanas	fluxo contínuo/demanda espontânea
Viabilidade de instalações alternativas para a Avicultura Familiar na microrregião de Tangará da Serra - Mato Grosso	TANGARÁ DA SERRA	FACABES	Ciências Agrárias / Agronomia / Extensão Rural	FAPEMAT
Gestão da rede de atenção às hepatites virais na macrorregião Centro Noroeste	TANGARÁ DA SERRA	FACABES	Ciências da Saúde / Saúde Coletiva / Saúde Pública	Demanda espontânea
Rede de Atenção à Saúde e capacidade de gestão dos serviços hospitalares no estado de Mato Grosso	TANGARÁ DA SERRA	FACABES	Ciências da Saúde / Saúde Coletiva / Saúde Pública	Demanda espontânea
Benchmarking: análise para ampliação do desempenho do curso de Enfermagem UNEMAT Tangará da Serra	TANGARÁ DA SERRA	FACABES	Ciências da Saúde / Saúde Coletiva / Saúde Pública	sem financiamento
Avaliação da integração ensino-extensão no curso de enfermagem da Unemat Tangará da Serra	TANGARÁ DA SERRA	FACABES	Ciências da Saúde / Enfermagem / Enfermagem de Saúde Pública	Fundação Universidade do Estado de Mato Grosso Carlos Alberto Reyes Maldonado - UNEMAT
AVALIAÇÃO DA GRADUAÇÃO EM ENFERMAGEM DA PERSPECTIVA DE COORDENADORES DE CURSO, PROFISSIONAIS TÉCNICOS, ESTUDANTES, EGRESSOS E INSTITUIÇÕES EMPREGADORAS	TANGARÁ DA SERRA	FACABES	Ciências da Saúde / Enfermagem / Enfermagem de Saúde Pública	Demanda espontânea
DIREITO INTERNACIONAL NA PANDEMIA: LEGISLAÇÃO ADUANEIRA NO COMBATE DA COVID-19	TANGARÁ DA SERRA	FACSAL	Ciências Sociais Aplicadas / Economia / Economia Internacional / Relações do Comércio / Política Comercial / Integração Econômica	fluxo contínuo/demanda espontânea
Tipologia de consumidores de proteínas alternativas	TANGARÁ DA SERRA	FACSAL	Ciências Sociais Aplicadas / Administração / Administração de Setores Específicos	Demanda espontânea
Empatia na assistência e no ensino de enfermagem: um novo olhar sobre a humanização da assistência em saúde	TANGARÁ DA SERRA	FACABES	Ciências da Saúde	fluxo contínuo/demanda espontânea
GESTÃO ESTRATÉGICA DA TECNOLOGIA E INOVAÇÃO AGRÍCOLA	TANGARÁ DA SERRA	FACSAL	Ciências Sociais Aplicadas / Administração / Administração de Setores Específicos	Demanda espontânea

ACOMPANHAMENTO DOS EGRESSOS DO PPGEII - LINHA ENSINO E LINGUAGENS EM CONTEXTO INTERCULTURAL	TANGARÁ DA SERRA	FACSAL	Educação / Ensino	fluxo contínuo/demanda espontânea
USO DE INTELIGÊNCIA ARTIFICIAL PARA O MONITORAMENTO AUTÔNOMO DE INTEGRIDADE ESTRUTURAL	TANGARÁ DA SERRA	FACSAL	Engenharias / Engenharia Civil / Estruturas / Mecânica das Estruturas	Fundação Universidade do Estado de Mato Grosso Carlos Alberto Reyes Maldonado - UNEMAT
Adubação nitrogenada e Azospirillum brasilense em gramíneas forrageiras	TANGARÁ DA SERRA	FACABES	Ciências Agrárias / Agronomia / Ciência do Solo / Fertilidade do Solo e Adubação	Demanda espontânea
CARTOGRAFIAS DAS METAMORFOSES EM NARRATIVAS DA NAÇÃO MARAGUÁ	TANGARÁ DA SERRA	FACSAL	Linguística, Letras e Artes / Letras / Teoria Literária	Demanda espontânea
Formas e sentidos da poesia contemporânea produzida em Mato Grosso	TANGARÁ DA SERRA	FACSAL	Letras e Linguística	fluxo contínuo/demanda espontânea
Produção de mudas micropropagadas de Musa sp. cultivar BRS Terra anã para plantios em pequenas propriedades rurais de Mato Grosso	TANGARÁ DA SERRA	FACABES	Ciências Agrárias / Agronomia / Fitotecnia / Produção de Mudanças	Fundação de Amparo à Pesquisa do Estado de Mato Grosso - FAPEMAT
FABRICAÇÃO, QUALIDADE E EFICIÊNCIA AGRONÔMICA DE FERTILIZANTE ORGÂNICO E ORGANOMINERAL GRANULADO	TANGARÁ DA SERRA	FACABES	Ciências Agrárias / Agronomia / Ciência do Solo / Fertilidade do Solo e Adubação	Empresa Brasileira de Pesquisa Agropecuária - Embrapa / Roraima
Ensino de língua portuguesa: práticas de linguagem em materiais didáticos para a Educação Básica	TANGARÁ DA SERRA	FACSAL	Linguística, Letras e Artes / Letras / Língua Portuguesa	Demanda espontânea
RISCO AMBIENTAL DOS PRINCIPAIS HERBICIDAS UTILIZADOS NO ESTADO DE MATO GROSSO	TANGARÁ DA SERRA	FACABES	Ciências Agrárias / Agronomia / Fitotecnia / Matologia	Demanda espontânea
Avifauna como bioindicadores ecológica na CGH Vermelho dos Parecis, Nova Marilândia-MT.	TANGARÁ DA SERRA	FACABES	Ciências Biológicas / Ecologia / Ecologia Teórica	fluxo contínuo/demanda espontânea
AVALIAÇÃO DA INFLUÊNCIA DA PANDEMIA COVID-19 NA PRODUÇÃO E NA EFICIÊNCIA DOS HOSPITAIS DO SUS NO ESTADO DE MATO GROSSO	TANGARÁ DA SERRA	FACSAL	4.00.00.00-1 Ciências da Saúde 4.06.00.00-9 Saúde Coletiva 4.06.02.00-1 Saúde Pública	fluxo contínuo/demanda espontânea
CONCEPÇÕES DE ADOLESCENTES ESCOLARES SOBRE O CONSUMO DE ALCOOL	TANGARÁ DA SERRA	FACABES	Ciências da Saúde / Enfermagem / Enfermagem Pediátrica	Demanda espontânea
Estudo de variáveis climáticas para o planejamento agrícola	TANGARÁ DA SERRA	FACABES	Engenharia Agrícola	fluxo contínuo/demanda espontânea
Uso de geotecnologias como suporte no desenvolvimento social, econômico e ambiental	TANGARÁ DA SERRA	FACABES	Outra / Ciências Ambientais	Demanda espontânea
COMIDA, COMER E COMENSALIDADE: UMA JORNADA PELO CONTEÚDO COMUNICACIONAL	TANGARÁ DA SERRA	FACSAL	Ciências Sociais Aplicadas / Comunicação / Teoria da Comunicação	Demanda espontânea
Governança policêntrica, mudanças climáticas e desenvolvimento sustentável na Pan- Amazônia	TANGARÁ DA SERRA	FACSAL	Ciências Humanas / Ciência Política / Comportamento Político / Conflitos e Coalizões Políticas	Fundação de Amparo à Pesquisa do Estado de Mato Grosso - FAPEMAT
ENSINO DE HISTÓRIA: MEMÓRIAS DA PROFISSÃO E SENSIBILIDADES	TANGARÁ DA SERRA	FACSAL	Ciências Humanas / História / História do Brasil / História Regional do Brasil	fluxo contínuo/demanda espontânea
ENSINO DE HISTÓRIA: MEMÓRIAS DA PROFISSÃO E SENSIBILIDADES - FASE II	TANGARÁ DA SERRA	FACSAL	Ciências Humanas / História / História do Brasil / História do Brasil República	Demanda espontânea
Biodiversidade de Besouros rola bostas de Mato Grosso: uma ferramenta para o Zoneamento Socioeconômico-Ecológico (ZSEE) e Sustentável do Estado	TANGARÁ DA SERRA		Ciências Biológicas / Ecologia / Ecologia Aplicada	FAPEMAT
Insetos bioindicadores dos Parque Estadual Serra de Ricardo Franco e Serra da Santa Bárbara: preenchendo lacunas amostrais para o Zoneamento Socioeconômico-Ecológico (ZSEE) do Estado	TANGARÁ DA SERRA		Ciências Biológicas / Ecologia / Ecologia Aplicada	Demanda espontânea
Obtenção e caracterização de espécimes poliploides de Stylosanthes guianensis (Aubl.)Sw (Fabaceae)	TANGARÁ DA SERRA	FACABES	Ciências Agrárias / Agronomia / Fitotecnia / Melhoramento Vegetal	Fundação de Amparo à Pesquisa do Estado de Minas Gerais - FAPEMIG
Redução de perdas na produtividade (soja e milho) devido a variabilidade climática no Mato Grosso	TANGARÁ DA SERRA	FACABES	Engenharia Agrícola	fluxo contínuo/demanda espontânea
Demanda hídrica e coeficientes de cultivo da cultura do milho em sistemas monocultivo e consorciado	TANGARÁ DA SERRA	FACABES	Ciências Agrárias / Agronomia / Agrometeorologia	Demanda espontânea
INTERAÇÃO DA UTILIZAÇÃO DE HIDROGEL E TURNOS DE REGA NO DESENVOLVIMENTO DE MPB DE CANA-DE- AÇÚCAR.	TANGARÁ DA SERRA	FACABES	Ciências Agrárias / Agronomia / Fitotecnia / Manejo e Tratos Culturais	Demanda espontânea

DOSES DE POTÁSSIO PARA A CULTURA DO GERGELIM EM TANGARÁ DA SERRA - MT	TANGARÁ DA SERRA	FACABES	Ciências Agrárias / Agronomia / Fitotecnia / Manejo e Tratos Culturais	Demanda espontânea
POR UMA PROPOSTA METODOLÓGICA DAS INTERAÇÕES E PROCESSOS DE COMUNICAÇÃO DO RÁDIO CONTEMPORÂNEO	TANGARÁ DA SERRA	FACSAL	Ciências Sociais Aplicadas / Mídia, Universidade e Sociedade; Rádio e Mídia Sonora/ Estudos do Som; Interações nas práticas comunicativas	sem financiamento
REDE DE PESQUISA, INOVAÇÃO E TECNOLOGIA SOCIAL EM GESTÃO DE RESÍDUOS SÓLIDOS, SUSTENTABILIDADE E ECONOMIA SOLIDÁRIA (REPITES)	TANGARÁ DA SERRA	FACSAL	Ciências Sociais Aplicadas	REDE
Sistema de Informação em Saúde (SIS): análise da situação de saúde no Brasil	TANGARÁ DA SERRA	FACABES	Ciências da Saúde	fluxo contínuo/demanda espontânea
Desenvolvimento de um modelo de percurso didático, com o uso de uma rede neural artificial	TANGARÁ DA SERRA	FACSAL	Ciências Exatas e da Terra / Ciência da Computação / Metodologia e Técnicas da Computação / Sistemas de Informação	Demanda espontânea
ENGAJAMENTO, PARTICIPAÇÃO E INTERESSES DE INDÍGENAS SOBRE CULTURA, EDUCAÇÃO E SAÚDE	TANGARÁ DA SERRA	FACABES	Ciências Humanas / Antropologia / Etnologia Indígena	sem financiamento
Citogenômica em Centromochlinae (Siluriformes: Auchenipteridae): citotaxonomia, diversidade e evolução	TANGARÁ DA SERRA	FACABES	Genética Animal	fluxo contínuo/demanda espontânea
Literou: Conhecendo a Literatura de Mato Grosso	TANGARÁ DA SERRA	FACSAL	Linguística, Letras e Artes / Letras / Literatura Brasileira	Demanda espontânea
Desempenho agrônomo e de qualidade de frutos de cultivares de laranjas enxertadas em porta-enxertos avaliadas nas condições edafoclimáticas de Tangará da Serra-MT	TANGARÁ DA SERRA	FACABES	Ciências Agrárias	fluxo contínuo/demanda espontânea
Melhoramento genético do mamoeiro visando o desenvolvimento de novas cultivares	TANGARÁ DA SERRA	FACABES	Ciências Agrárias/Melhorament o Genético	Feltrin
Laboratório de biotecnologia aplicado ao melhoramento genético e manejo sustentável de espécies hortícolas	TANGARÁ DA SERRA	FACSAL	Ciências Agrárias » Agronomia » Fitotecnia » Melhoramento Vegetal	FAPEMAT
A LITERATURA EM DEVIR: SUAS PRÁTICAS DE LETRAMENTO E SUBJETIVAÇÃO	TANGARÁ DA SERRA	FACSAL	Linguística, Letras e Artes / Letras / Teoria Literária	Demanda espontânea
O PROCESSO ORÇAMENTÁRIO NO ESTADO DE MATO GROSSO	TANGARÁ DA SERRA	FACSAL	Ciências Sociais Aplicadas / Administração / Ciências Contábeis	Demanda espontânea
Produção de forrageiras do gênero Urochloa na região de Tangará da Serra – MT	TANGARÁ DA SERRA	FACABES	Ciências Agrárias / Zootecnia	Demanda espontânea

GRÁFICO 3.1 – A - EVOLUÇÃO DOS PROJETOS DE PESQUISA NO PERÍODO DE 2011 A 2024; B – PROJETOS POR UNIDADES EM 2024.



TABELA 3.2 – GRUPOS DE PESQUISA, UNIDADE ADMINISTRATIVA E FACULDADE/PRÓ-REITORIAS – 2024

Nome do Grupo de Pesquisa	Campus/Núcleo/ Polo	Unidade	Grande Área do CNPq	Área predominante do grupo	Início da vigência
A ETNOGRAFIA DO MATO GROSSO	Cáceres	FACEL	Linguística, Letras e Artes	Linguística	2007
AGRICULTURA FAMILIAR, POLÍTICAS PÚBLICAS E DESENVOLVIMENTO RURAL SUSTENTÁVEL	Nova Xavantina	FABIS	Ciências Agrárias	Agronomia	2014
AGROPECUÁRIA E AMBIENTE	Pontes e Lacerda	FALCAS	Ciências Agrárias	Agronomia	2005
ÁGUA, FLORESTA E GENTE	Alta Floresta	FACBA	Ciências Biológicas	Ecologia	2010
ANÁLISE E BIOTECNOLOGIA DE ALIMENTOS E PRODUTOS AGROINDUSTRIAIS	Barra do Bugres	FACET	Ciências Agrárias	Ciência e Tecnologia de Alimentos	2016
ANÁLISE ESTATÍSTICA APLICADA	Alta Floresta	FACBA	Ciências Exatas e da Terra	Probabilidade e Estatística	2022
ANÁLISE SOCIOECONÔMICA E REGIONAL	Cáceres	FACH	Ciências Humanas	Geografia	2014
APROVEITAMENTO DE RESÍDUOS AGROINDUSTRIAIS, DESENVOLVIMENTO DE NOVOS PRODUTOS E ANÁLISE DE ALIMENTOS	Barra do Bugres	FACET	Ciências Agrárias	Ciência e Tecnologia de Alimentos	2016

ARQTEC	Barra do Bugres	FACET	Ciências Sociais Aplicadas	Arquitetura e Urbanismo	2016
A SEGURANÇA PESSOAL COMO DIREITO HUMANO E A (IN)SEGURANÇA PÚBLICA NO MATO GROSSO	Cáceres	FACISA	Ciências Humanas	Direito	2024
AVICULTURA FAMILIAR	Tangará da Serra	FACABES	Ciências Agrárias	Ciência e Tecnologia de Alimentos	2024
BIODIVERSIDADE COMO FERRAMENTA DE GESTÃO DOS BIOMAS MATO-GROSSENSES	Tangará da Serra	FACABES	Ciências Agrárias	Agronomia	2003
BIODIVERSIDADE E CONSERVAÇÃO DA AMAZÔNIA MERIDIONAL	Alta Floresta	FACBA	Ciências Biológicas	Ecologia	2001
BIOPROSPECÇÃO DE PRODUTOS NATURAIS	Cáceres	FACAB	Ciências Biológicas	Farmacologia	2017
BIOPROSPECÇÃO E DESENVOLVIMENTO AGROAMBIENTAL SUSTENTÁVEL	Tangará da Serra	FACABES	Ciências Agrárias	Agronomia	2023
BIOTECNOLOGIA PARA PRODUÇÃO AGRÍCOLA RESPONSÁVEL E GERAÇÃO DE INFORMAÇÃO	Cáceres	FACAB	Ciências Agrárias	Agronomia	2017
CIÊNCIA DO SOLO	Alta Floresta	FACBA	Ciências Agrárias	Agronomia	2004
CIÊNCIA E TECNOLOGIA DE SISTEMAS AGROINDUSTRIAS	Barra do Bugres	FACET	Ciências Agrárias	Engenharia Agrícola	2014
CISMA - GRUPO DE PESQUISA SOBRE COMPORTAMENTO, IDENTIDADE, SAÚDE MENTAL E AMBIENTE	Cáceres	FACIS	Ciências da Saúde	Saúde Coletiva	2017
COMUNICAÇÃO, CULTURA E SOCIEDADE	Tangará da Serra	FACSAL	Ciências Sociais Aplicadas	Comunicação	2020
CONCEITOS ECOLÓGICOS E ETNOECOLÓGICOS APLICADOS A CONSERVAÇÃO DA ÁGUA E DA BIODIVERSIDADE DO PANTANAL	Cáceres	FACAB	Ciências Biológicas	Ecologia	2004
CONSERVAÇÃO DA BIODIVERSIDADE	Tangará da Serra	FACABES	Ciências Biológicas	Ecologia	2007
CONSERVAÇÃO, MANEJO E PRODUÇÃO FLORESTAL NA AMAZÔNIA MERIDIONAL	Alta Floresta	FACBA	Ciências Agrárias	Recursos Florestais e Engenharia Florestal	2014
CONSTITUCIONALISMOS, DEMOCRACIAS E POLÍTICAS PÚBLICAS	Tangará da Serra	FACSAL	Ciências Sociais Aplicadas	Ciências Humanas / Sociologia	2011
CONSTITUIÇÃO; DESENVOLVIMENTO E ENVELHECIMENTO HUMANO	Cáceres	FACIS	Ciências da Saúde	Medicina	2017
CONTABILIDADE E AMAZÔNIA - CONTABILIDADE, GESTÃO E DESENVOLVIMENTO REGIONAL	Sinop	FACISA	Ciências Sociais Aplicadas	Administração	2009
CONTAMINAÇÃO AMBIENTAL E HUMANA POR METAIS PESADOS E POLUENTES	Cáceres	FACAB	Ciências Biológicas	Morfologia	2008
CONTEXTOS EDUCATIVOS DA INFÂNCIA	Cáceres	FACEL	Ciências Humanas	Educação	2008
CONTROLE ALTERNATIVO E BIOLÓGICO DE FUNGOS	Alta Floresta	FACBA	Ciências Biológicas	Microbiologia	2019
CRIAR: CULTURA, SOCIABILIDADES, IDENTIDADES, ALTERIDADE E RAÇA	Nova Xavantina	FABIS	Ciências Humanas	Sociologia	2016
CULTURA, DIVERSIDADE E ENSINO DE HISTÓRIA	Cáceres	FACH	Ciências Humanas	História	2008
CULTURAS CONTEMPORÂNEAS	Sinop	FACHLIN	Ciências Humanas	Educação	2005

DEGET - DESENVOLVIMENTO E GESTÃO DO TERRITÓRIO	Sinop	FACHLIN	Ciências Humanas	Geografia	2023
DISCURSO E MÍDIAS SOCIAIS - DISMÍDIAS	Cáceres	FACEL	Linguística, Letras e Artes	Linguística	2018
DIVERSIDADE GENÉTICA	Tangará da Serra	FACABES	Ciências Biológicas	Genética	2008
EBDES: ESTUDOS EM BANCO DE DADOS E ENGENHARIA DE SOFTWARE PARA A SOCIEDADE	Barra do Bugres	FACET	Ciências Exatas e da Terra	Ciência da Computação	2014
ECO-EPIDEMIOLOGIA DAS DOENÇAS PARASITÁRIAS QUE ACOMETEM ANIMAIS E HUMANOS DO ESTADO DE MATO GROSSO	Cáceres	FACAB	Ciências Biológicas	Parasitologia	2018
ECOLOGIA DE ECOSISTEMAS AQUÁTICOS DO PANTANAL NORTE. DIVERSIDADE, PAISAGEM E SOCIEDADE	Cáceres	FACAB	Ciências Biológicas	Ecologia	2014
ECOLOGIA DE VERTEBRADOS NOS BIOMAS PANTANAL, CERRADO E AMAZÔNIA	Cáceres	FACAB	Ciências Biológicas	Ecologia	2021
ECONOMIA APLICADA E DESENVOLVIMENTO REGIONAL	Colíder	FACET	Ciências Sociais Aplicadas	Economia	2004
EDUCAÇÃO CIENTÍFICO-TECNOLÓGICA E CIDADANIA	Sinop	FACISA	Ciências Humanas	Educação	2002
EDUCAÇÃO E DIVERSIDADE NO CONTEXTO DA AMAZÔNIA LEGAL MATOGROSSENSE	Sinop	FACISA	Ciências Humanas	Educação	2010
EDUCAÇÃO E ESTUDOS DE LINGUAGEM	Sinop	FACISA	Ciências Humanas	Educação	2002
EDUCAÇÃO E SAÚDE	Sinop	FACHLIN	Ciências Humanas	Educação	1998
EDUCAÇÃO, ÉTICA E AÇÕES EDUCATIVAS	Alta Floresta	FACBA	Ciências Humanas	Educação	2002
EDUCAÇÃO, SAÚDE E SOCIEDADE	Cáceres	FACH	Ciências Humanas	Educação	2014
ENGENHARIA RURAL SUSTENTÁVEL	Cáceres	FACAB	Ciências Agrárias	Agronomia	2004
ENSINO E APRENDIZAGEM DE MATEMÁTICA	Sinop	FACET	Ciências Exatas e da Terra	Matemática	2015
EPISTEMOLOGIAS FEMINISTAS E ESTUDOS INTERDISCIPLINARES	Tangará da Serra	FACSAL	Ciências Humanas	Sociologia	2009
ESCRITURAS	Tangará da Serra	FACSAL	Linguística, Letras e Artes	Linguística	2015
ESTRUTURA E FUNÇÃO DE SISTEMAS AQUÁTICOS	Tangará da Serra	FACABES	Ciências Agrárias	Recursos Pesqueiros e Engenharia de Pesca	2004
ESTUDO E PESQUISA EM EDUCAÇÃO MATEMÁTICA: FORMAÇÃO DE PROFESSORES E ENSINO DE MATEMÁTICA	Cáceres	FACH	Ciências Humanas	Educação	2012
ESTUDOS COMPARATIVOS DE LITERATURA: TENDÊNCIAS IDENTITÁRIAS, DIÁLOGOS REGIONAIS E VIAS DISCURSIVAS	Sinop	FACHLIN	Linguística, Letras e Artes	Letras	2007
ESTUDOS TRANSDISCIPLINARES DO TRÁGICO	Diamantino	FACIS	Ciências da Saúde	Educação Física	2022
ÉTICA PROFISSIONAL E GOVERNANÇA CORPORATIVA	Cáceres	FACISA	Ciências Sociais Aplicadas	Administração	2024
FÍSICA, MATEMÁTICA E ENGENHARIAS: ESTRATÉGIAS E MÉTODOS EDUCACIONAIS DE APRENDIZAGENS ATIVAS	Sinop	FACET	Ciências Exatas e da Terra	Física	2021
FISIOLOGIA DO CRESCIMENTO E DESENVOLVIMENTO VEGETAL	Alta Floresta	FACBA	Ciências Biológicas	Fisiologia	2002

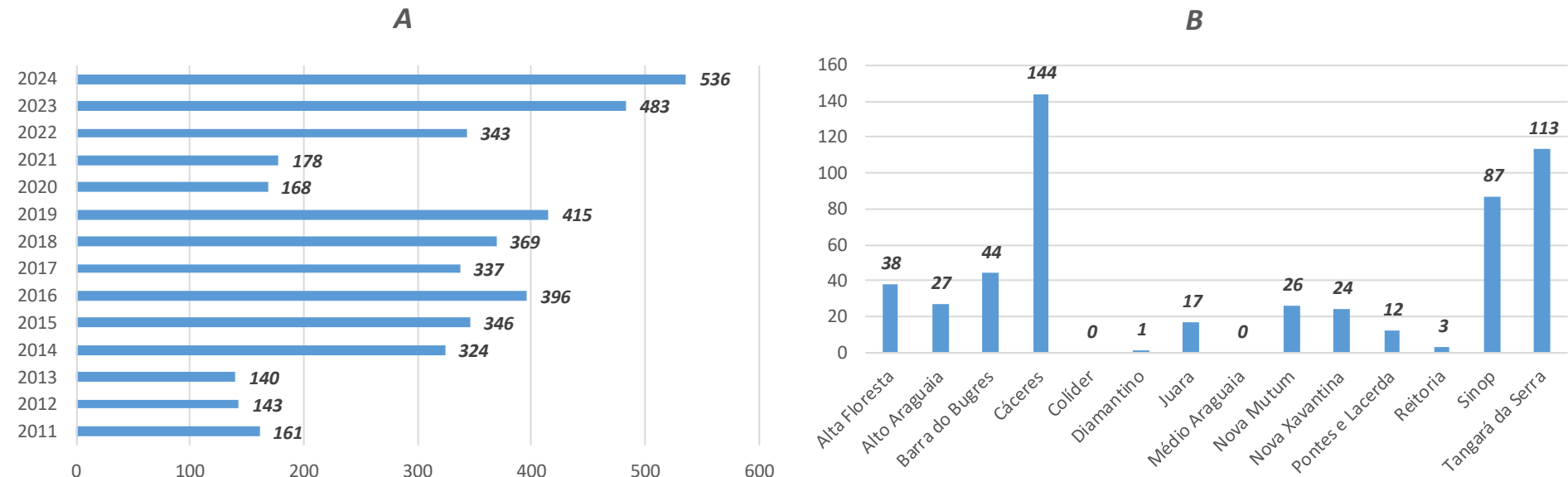
FITOGEOGRAFIA DA TRANSIÇÃO CERRADO-AMAZÔNIA	Nova Xavantina	FABIS	Ciências Biológicas	Ecologia	2007
FITOSSANIDADE E INDICADORES DE QUALIDADE AMBIENTAL	Tangará da Serra	FACABES	Ciências Agrárias	Agronomia	2009
FITOTECNIA	Cáceres	FACAB	Ciências Agrárias	Agronomia	2004
FRUTICULTURA TROPICAL	Tangará da Serra	FACABES	Ciências Agrárias	Agronomia	2018
GDRS - DESENVOLVIMENTO REGIONAL SUSTENTÁVEL E AS TRANSFORMAÇÕES NO MUNDO DO TRABALHO	Tangará da Serra	FACSAL	Ciências Humanas	Sociologia	2006
GEFOPE - GRUPO DE ESTUDO E PESQUISA DE FORMAÇÃO DOCENTE, GESTÃO E PRÁTICAS EDUCACIONAIS	Juara	FAECS	Ciências Humanas	Educação	2014
GENÉTICA E BIODIVERSIDADE NA REGIÃO LESTE DO MATO GROSSO	Nova Xavantina	FABIS	Ciências Biológicas	Genética	2018
GEOTECNOLOGIA APLICADA EM AGRICULTURA E FLORESTA	Sinop	FACET	Ciências Agrárias	Agronomia	2016
GEOTECNOLOGIAS APLICADAS AOS AGROECOSSISTEMAS CERRADO, AMAZÔNIA E PANTANAL	Tangará da Serra	FACABES	Ciências Agrárias	Agronomia	2008
GEPED - GRUPO DE ESTUDOS E PESQUISA EDUCACIONAL DOCENTE	Diamantino	FACISA	Ciências Humanas	Educação	2022
GEPLIAS: GRUPO DE ESTUDOS E PESQUISAS EM LINGÜÍSTICA APLICADA E SOCIOLINGÜÍSTICA	Sinop	FAEL	Linguística, Letras e Artes; Letras	Lingüística	2009
GESTÃO E REGULAÇÃO INTEGRADA DE RECURSOS HÍDRICOS	Cáceres	FACAB	Outras	Ciências Ambientais	2020
GESTÃO PÚBLICA E ECONOMIA REGIONAL - GEPER	Sinop	FACISA	Ciências Sociais Aplicadas	Economia	2015
GESTÃO, INOVAÇÃO E ESTRATÉGIA	Juara	FAECS	Ciências Sociais Aplicadas	Administração	2015
GESTÃO: AGRICULTURA FAMILIAR E AGROECOLOGIA (GAFA)	Tangará da Serra	FACSAL	Ciências Sociais Aplicadas	Administração	2003
GISA - GRUPO INTERDISCIPLINAR EM SISTEMAS AGROALIMENTARES	Alta Floresta	FACBA	Ciências Agrárias	Ciência e Tecnologia de Alimentos	2020
GPAPES - GRUPO DE PESQUISAS SOBRE ACESSO E PERMANÊNCIA NA EDUCAÇÃO SUPERIOR	Cáceres	FACH	Ciências Humanas	Educação	2011
GPEM -GRUPO DE PESQUISA EM EDUCAÇÃO MATEMÁTICA	Barra do Bugres	FACET	Ciências Exatas e da Terra	Matemática	2008
GRAFITE - GRUPO DE PESQUISA SOBRE AÇÃO AFIRMATIVA E TEMAS DA EDUCAÇÃO BÁSICA E SUPERIOR	Cáceres	FACH	Ciências Humanas	Sociologia	2014
GRUMAR-GRUPO DE PESQUISA MEIO AMBIENTE E RURALIDADE	Tangará da Serra	FACSAL	Ciências Sociais Aplicadas	Sociologia	2017
GRUPIN - GRUPO DE ESTUDOS SOBRE INDICADORES ECONÔMICOS, SOCIAIS E DO MEIO AMBIENTE	Cáceres	FACET	Ciências Exatas e da Terra	Probabilidade e Estatística	2021
GRUPO ANTROPOSFERA	Sinop	FACET	Engenharias	Engenharia Civil	2006
GRUPO DE COMPUTAÇÃO APLICADA	Sinop	FACET	Ciências Exatas e da Terra	Ciência da Computação	2018
GRUPO DE ESTUDO E PESQUISA EM DIREITOS FUNDAMENTAIS E INTERDISCIPLINARIEDADE-GEDIFI	Alto Araguaia	FALECT	Ciências Sociais Aplicadas	Direito	2017

GRUPO DE ESTUDO E PESQUISA EM SISTEMAS COMPUTACIONAIS - GEPCOMP	Cáceres	FACET	Ciências Exatas e da Terra	Ciência da Computação	2024
GRUPO DE ESTUDO E PESQUISA FRONTEIRAS: HISTÓRIA, EDUCAÇÃO, TRABALHO, PATRIMÔNIO E MEMÓRIA	Juara	FAECS	Ciências Humanas	Educação	2021
GRUPO DE ESTUDO EM BIODINÂMICA, EXERCÍCIO FÍSICO E SAÚDE - GEBEFS	Cáceres	FACIS	Ciências da Saúde	Educação Física	2018
GRUPO DE ESTUDOS DO DISCURSO NO CENTRO-OESTE - GEDISCO	Cáceres	FACEL	Linguística, Letras e Artes	Linguística	2022
GRUPO DE ESTUDOS E PESQUISA EM EDUCAÇÃO, PSICOLOGIA, FILOSOFIA, SOCIOLOGIA, HISTÓRIA E ARTES	Sinop	FACHLIN	Ciências Humanas	Sociologia	2009
GRUPO DE ESTUDOS E PESQUISA EM EDUCAÇÃO FÍSICA, ESPORTES E LAZER	Cáceres	FACIS	Ciências da Saúde	Educação Física	2024
GRUPO DE ESTUDOS E PESQUISA EM ENGENHARIA DE SOFTWARE	Alta Floresta	FACBA	Ciências Exatas e da Terra	Ciência da Computação	2016
GRUPO DE ESTUDOS E PESQUISA EM ENSINO COM TECNOLOGIAS DIGITAIS - GEPETD	Barra do Bugres	FACET	Ciências Humanas	Educação	2019
GRUPO DE ESTUDOS E PESQUISA EM ESTADO, POLÍTICA E GESTÃO EDUCACIONAL	Cáceres	FACEL	Ciências Humanas	Educação	2021
GRUPO DE ESTUDOS E PESQUISA EM SOLOS	Nova Xavantina	FABIS	Ciências Agrárias	Agronomia	2015
GRUPO DE ESTUDOS E PESQUISA EM TRABALHO, EDUCAÇÃO E PRÁTICAS SOCIAIS (GEPTPS)	Sinop	FACHLIN	Ciências Humanas	Educação	2011
GRUPO DE ESTUDOS E PESQUISAS DE EDUCAÇÃO MATEMÁTICA NAS ESCOLAS	Barra do Bugres	FACET	Ciências Humanas	Educação	2019
GRUPO DE ESTUDOS E PESQUISAS EM AVALIAÇÃO EDUCACIONAL (GEPAVE)	Cáceres	FACEL	Ciências Humanas	Educação	2002
GRUPO DE ESTUDOS E PESQUISAS EM ESCOLA, CURRÍCULO, SOCIEDADE E CULTURA CONTEMPORÂNEOS	Cáceres	FACH	Ciências Humanas	Educação	2009
GRUPO DE ESTUDOS E PESQUISA ENFERMAGEM, CUIDADO E ATENÇÃO - GEPECA	Cáceres	FACIS	Ciências da Saúde	Enfermagem	2024
GRUPO DE ESTUDOS E PESQUISAS SOBRE FORMAÇÃO E DOCÊNCIA (GFORDOC)	Cáceres	FACH	Ciências Humanas	Educação	2005
GRUPO DE ESTUDOS EM CONTABILIDADE E GESTÃO - GECG	Nova Mutum	FACISAA	Ciências Sociais Aplicadas	Administração	2017
GRUPO DE ESTUDOS EM MATERIAIS E TÉCNICAS PARA A ENGENHARIA CIVIL	Tangará da Serra	FACABES	Engenharias	Engenharia Civil	2021
GRUPO DE ESTUDOS POLÍTICAS DE ENSINO DE LÍNGUAS NO CENTRO-OESTE - GEPELCO	Cáceres	FACEL	Linguística, Letras e Artes; Letras	Linguística	2014
GRUPO DE ESTUDOS SOBRE MEIO AMBIENTE E AGRICULTURA SUSTENTÁVEL (GEMAAS)	Tangará da Serra	FACSAL	Ciências Sociais Aplicadas	Administração	2010
GRUPO DE ESTUDOS SOBRE UNIVERSIDADE (GEU/UNEMAT/UFMT)	Colíder	FACET	Ciências Humanas	Educação	2012

GRUPO DE MATEMÁTICA E FÍSICA TEÓRICA - GMFT	Sinop	FACET	Ciências Exatas e da Terra	Matemática	2009
GRUPO DE PESQUISA APLICADA E INOVAÇÃO	Cáceres	FACET	Ciências Exatas e da Terra	Matemática	2003
GRUPO DE PESQUISA E ESTUDOS CLÍNICOS APLICADOS À MEDICINA	Cáceres	FACIS	Ciências da Saúde	Medicina	2022
GRUPO DE PESQUISA ECONÔMICO SOCIAL E CONTÁBIL DE MATO GROSSO - GEPEC - MT	Tangará da Serra	FACSAL	Ciências Sociais Aplicadas	Administração	2010
GRUPO DE PESQUISA EM ECONOMIA SOCIAL E SOLIDÁRIA E DESENVOLVIMENTO TERRITORIAL AMAZÔNIA LEGAL: POLÍTICAS PÚBLICAS E PRÁTICAS - GPSS	Sinop	FACISA	Ciências Sociais Aplicadas	Economia	2022
GRUPO DE PESQUISA EM ENERGIA, ELETRÔNICA E TELECOMUNICAÇÕES - GPEET	Sinop	FACET	Engenharias	Engenharia Elétrica	2014
GRUPO DE PESQUISA EM ESTUDOS DA CULTURA E DA LITERATURA COMPARADA	Tangará da Serra	FACSAL	Linguística, Letras e Artes	Artes	2009
GRUPO DE PESQUISA EM FARMACOLOGIA E SAÚDE - GPFARS	Diamantino	FACIS	Ciências da Saúde	Farmácia	2024
GRUPO DE PESQUISA EM FRUTICULTURA	Nova Xavantina	FABIS	Ciências Agrárias	Agronomia	2016
GRUPO DE PESQUISA EM GESTÃO DE PRODUTOS, PROCESSOS E PESSOAS (GP³)	Barra do Bugres	FACET	Engenharias	Engenharia de Produção	2019
GRUPO DE PESQUISA EM MATEMÁTICA, ESTATÍSTICA, EDUCAÇÃO E APLICAÇÕES - GMEEA	Tangará da Serra	FACABES	Ciências Exatas e da Terra	Matemática	2014
GRUPO DE PESQUISA EM POLÍTICAS E GESTÃO DE SISTEMAS E SERVIÇOS DE SAÚDE	Tangará da Serra	FACABES	Ciências da Saúde	Saúde Coletiva	2022
GRUPO DE PESQUISA EM POLÍTICAS PÚBLICAS DE EDUCAÇÃO	Tangará da Serra	FACSAL	Ciências Humanas	Educação	2014
GRUPO DE PESQUISA EM PRÉ-PROCESSAMENTO DE PLANTAS MEDICINAIS, CONDIMENTARES E AROMÁTICAS	Tangará da Serra	FACABES	Ciências Agrárias	Engenharia Agrícola	2022
GRUPO DE PESQUISA EM PRODUÇÃO E PROCESSAMENTO AGROINDUSTRIAL	Barra do Bugres	FACET	Engenharias	Engenharia de Produção	2004
GRUPO DE PESQUISA EM SEMENTES	Nova Xavantina	FABIS	Ciências Agrárias	Agronomia	2014
GRUPO DE PESQUISA PODER, FRONTEIRA, ESTRATIFICAÇÃO E MEMÓRIA - GPPFEM	Rondonópolis	NÚCLEO PEDAGÓGICO	Ciências Humanas	Sociologia	2017
GRUPO DE PESQUISAS AMBIENTAIS E CRÉDITOS DE CARBONO (GPACC)	Sinop	FACISA	Ciências Sociais Aplicadas	Administração	2024
GRUPO EXPERIMENTAL DE PESQUISA, INVESTIGAÇÃO E ANÁLISE EM EDUCAÇÃO, ECONOMIA E SOCIEDADE	Sinop	FACHLIN	Ciências Humanas	Sociologia	2006
GRUPO INTERDISCIPLINAR DE PESQUISA E ESTUDOS EM FINANÇAS, CONTROLADORIA E MERCADO	Tangará da Serra	FACSAL	Ciências Sociais Aplicadas	Administração	2022
HORTICULTURA TROPICAL	Cáceres	FACAB	Ciências Agrárias	Agronomia	2010
IMAGE - INVESTIGAÇÕES EM MATEMÁTICA APLICADA E GEOCIÊNCIAS	Sinop	FACET	Ciências Exatas e da Terra	Geociências	2008
INTELIGÊNCIA ORGANIZACIONAL	Tangará da Serra	FACSAL	Ciências Sociais Aplicadas	Administração	2007

JORNALISMO, EDUCOMUNICAÇÃO E CIDADANIA (EDUCOM.JOR)	Cáceres	FACISA	Ciências Sociais Aplicadas	Comunicação	2017
JUVENTUDE, CULTURA E POLÍTICAS PÚBLICAS	Cáceres	FACH	Ciências Humanas	Educação	2004
LABORATÓRIO DE ATIVIDADES MOTORAS ADAPTADAS E INCLUSÃO ESCOLAR	Cáceres	FACIS	Ciências da Saúde	Educação Física	2017
LABORATÓRIO DE ESTUDOS APLICADOS EM PEDAGOGIA DO ESPORTE (LEAPE)	Cáceres	FACIS	Ciências da Saúde	Educação Física	2014
LABORATÓRIO DE ESTUDOS E PESQUISA DA DIVERSIDADE DA AMAZÔNIA LEGAL - LEAL	Juara	FAECS	Ciências Humanas	Educação	2010
LABORATÓRIO DE ESTUDOS EM PEDAGOGIA DO JOGO (LEPEJ)	Cáceres	FACIS	Ciências da Saúde	Educação Física	2018
LABORATÓRIO DE INVESTIGAÇÃO CIENTÍFICA EM ENFERMAGEM E SAÚDE	Tangará da Serra	FACABES	Ciências da Saúde	Enfermagem	2016
LAMSCAD - LABORATÓRIO DE MODELAGEM E SIMULAÇÃO COMPUTACIONAL DE ALTO DESEMPENHO	Alto Araguaia	FALECT	Ciências Exatas e da Terra	Ciência da Computação	2006
LÍNGUA, CULTURA E SOCIEDADE	Nova Mutum	FACISAA	Linguística, Letras e Artes	Linguística	2009
LINGUAGEM TECNOLOGIA E CONTEMPORANEIDADE EM LINGUISTICA APLICADA	Cáceres	FACEL	Linguística, Letras e Artes	Linguística	2013
LITERATURA INFANTOJUVENIL: POESIA E PROSA	Tangará da Serra	FACSAL	Linguística, Letras e Artes; Letras	Letras	2009
LITERATURA, ENSINO E SOCIEDADE	Tangará da Serra	FACABES	Linguística, Letras e Artes	Letras	2006
LITERATURA, LEITURA E ENSINO	Tangará da Serra	FACSAL	Linguística, Letras e Artes; Letras	Letras	2015
LITERATURAS NA INTERFACE ENTRE O CLÁSSICO E O CONTEMPORÂNEO	Pontes e Lacerda	FALCAS	Linguística, Letras e Artes; Letras	Letras	2008
MATO GROSSO: FALARES E MODO DE DIZER	Cáceres	FACEL	Linguística, Letras e Artes	Linguística	2002
MINGA - GRUPO DE PESQUISA SOBRE CONSTITUCIONALISMO DEMOCRÁTICO LATINOAMERICANO, NOVAS INTERSUBJETIVIDADES E EMANCIPAÇÃO SOCIAL	Cáceres	FACISA	Ciências Sociais Aplicadas	Direito	2014
MONITORAMENTO E AVALIAÇÃO DE RECURSOS NATURAIS	Nova Xavantina	FABIS	Ciências Exatas e da Terra	Geociências	2003
NÚCLEO DE ESTUDOS DE EDUCAÇÃO E DIVERSIDADE	Tangará da Serra	FACSAL	Ciências Humanas	Educação	2004
NÚCLEO DE PESQUISA E EXTENSÃO EM DESENVOLVIMENTO TERRITORIAL: ALTO PARAGUAI/MT (NUPEDETER-AP)	Barra do Bugres	FACET	Ciências Agrárias	Agronomia	2014
NÚCLEO DE PESQUISA EM POLÍTICA, PLANEJAMENTO, ORGANIZAÇÃO E PRÁTICAS (INDIVIDUAL E COLETIVA) EM SAÚDE (NPEPS)	Tangará da Serra	FACABES	Ciências da Saúde	Enfermagem	2016
O PROCESSO DE OCUPAÇÃO DO NORTE DE MATO GROSSO: PALEOECOLOGIA, PALEOFAUNA, CULTURA MATERIAL E SUAS RELAÇÕES	Alta Floresta	FACBA	Ciências Exatas e da Terra	Geociências	2002
OBSERVATÓRIO EGRESSO DA FACISA	Sinop	FACISA	Ciências Sociais Aplicadas	Administração	2024

OBSERVATÓRIO DO PROFESSOR DE CIÊNCIAS E MATEMÁTICA: ENSINO/APRENDIZAGEM, SABERES, PROFISSÃO E FORMAÇÃO	Cáceres	FACEL	Ciências Humanas	Educação	2011
PEDAGOGIA WALDORF	Alto Araguaia	FALECT	Ciências Humanas	Educação	2009
PIXEL - PROCESSAMENTO DE IMAGEM, VISÃO COMPUTACIONAL E APLICAÇÕES INTERATIVAS	Alto Araguaia	FALECT	Ciências Exatas e da Terra	Ciência da Computação	2013
POLÍTICAS PÚBLICAS, DIREITO, ESTADO E SOCIEDADE - PPDES	Barra do Bugres	FACET	Ciências Sociais Aplicadas	Direito	2020
PRODUÇÃO ANIMAL EM REGIÃO TROPICAL DE FRONTEIRA	Pontes e Lacerda	FALCAS	Ciências Agrárias	Zootecnia	2007
PROFISSÃO DOCENTE E CIÊNCIA DA APRENDIZAGEM - PDCA	Barra do Bugres	FACET	Ciências Humanas	Educação	2008
PROSPECTIVAS PARA O DESENVOLVIMENTO NA AMAZÔNIA MATO-GROSSENSE	Sinop	FACISA	Ciências Sociais Aplicadas	Planejamento Urbano e Regional	2014
RECURSOS HÍDRICOS - PANTANAL, CERRADO E AMAZÔNIA	Cáceres	FACET	Ciências Exatas e da Terra	Geociências	2019
REDE DE PESQUISA DE BIODIVERSIDADE NOS BIOMAS CERRADO, FLORESTA AMAZÔNICA E PANTANAL DO ESTADO DE MATO GROSSO	Cáceres	FACAB	Ciências Biológicas	Ecologia	2009
REDE DE PESQUISADORES EM POLÍTICAS PÚBLICAS, ESTADO E FORMAÇÃO HUMANA	Sinop	FACHLIN	Ciências Humanas	Educação	2016
RIO PARAGUAI COMO BEM COMUM: SOCIEDADE, ECONOMIA E BIODIVERSIDADE	Cáceres	FACISA	Ciências Sociais Aplicadas	Planejamento Urbano e Regional	2019
SAÚDE DOS POVOS E COMUNIDADES TRADICIONAIS PROVENIENTES DOS TRÊS BIOMAS MATO GROSSENSES	Cáceres	FACAB	Ciências Biológicas	Parasitologia	2018
Saúde, Educação e Inovação Tecnológica	Cáceres	FACIS	Ciências da Saúde	Saúde Coletiva	2024
SENSORIAMENTO REMOTO, PESQUISA E ENSINO DE GEOGRAFIA - SERPEGEO	Cáceres	FACH	Ciências Humanas	Geografia	2002
SIGNIFICAR MATO GROSSO	Cáceres	FACEL	Linguística, Letras e Artes	Linguística	2014
SOCIEDADE, EDUCAÇÃO E MEIO AMBIENTE	Cáceres	FACH	Ciências Humanas	Educação	2002
SOLOS, FISIOLOGIA E NUTRIÇÃO DE PLANTAS (SFNP)	Tangará da Serra	FACABES	Ciências Agrárias	Agronomia	2015
TECNOLOGIA DE SEMENTES E MELHORAMENTO GENÉTICO DE ESPÉCIES AGRONOMICAMENTE IMPORTANTES	Cáceres	FACAB	Ciências Agrárias	Agronomia	2009
TECNOLOGIAS E RECURSOS DIDÁTICOS APLICADOS À APRENDIZAGEM ATIVA	Tangará da Serra	FACABES	Ciências Biológicas	Biologia Geral	2018
TECNOLOGIAS NA ENGENHARIA CIVIL	Sinop	FACET	Ciências Humanas	Engenharia Civil	2009
TRANCO - O TRÁGICO NA CONTEMPORANEIDADE	Tangará da Serra	FACSAL	Linguística, Letras e Artes	Letras	2011
TURISMO, CULTURA E MEIO AMBIENTE (TUCUM)	Nova Xavantina	FABIS	Ciências Sociais Aplicadas	Turismo	2014
VARIAÇÃO E INVARIANTES NA LINGUAGEM	Cáceres	FACEL	Linguística, Letras e Artes	Linguística	2007
VERSÕES, REFORMULAÇÕES, RESSIGNIFICAÇÕES: COMO FUNCIONA A LINGUAGEM	Cáceres	FACEL	Linguística, Letras e Artes	Letras	2021

WARÃ - GRUPO DE ESTUDOS E PESQUISA EM EDUCAÇÃO ETNOMATEMÁTICA	Barra do Bugres	FACET	Ciências Exatas e da Terra	Matemática	2020
---	-----------------	-------	----------------------------	------------	------

GRÁFICO 3.2 – QUANTITATIVO E PORCENTAGENS DOS GRUPOS POR GRANDE ÁREA DO CNPq – 2024



GRÁFICO 3.3 – EVOLUÇÃO DOS GRUPOS DE PESQUISA NA UNEMAT - 1998 A 2024. “A” – CRESCIMENTO POR ANO; “B” – CRESCIMENTO ACUMULADO



Fonte: Anuários Estatístico da UNEMAT

TABELA 3.3 – COLEÇÕES CIENTÍFICAS, UNIDADE ADMINISTRATIVA E FACULDADE/PRÓ-REITORIAS – 2024

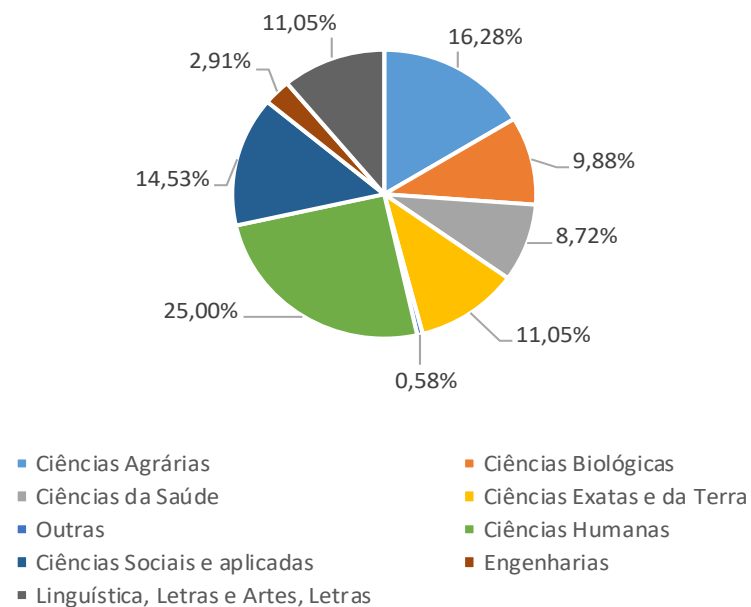
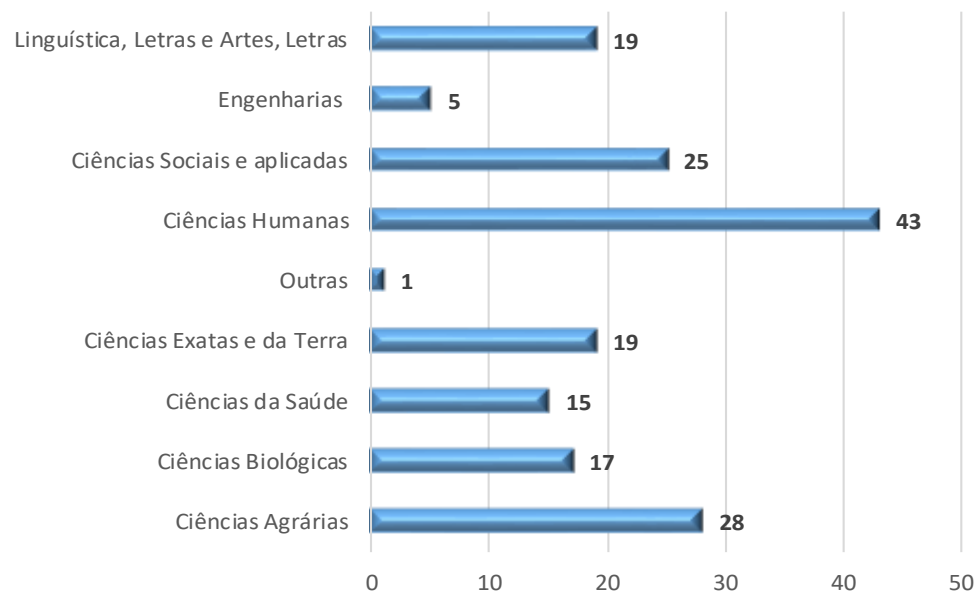
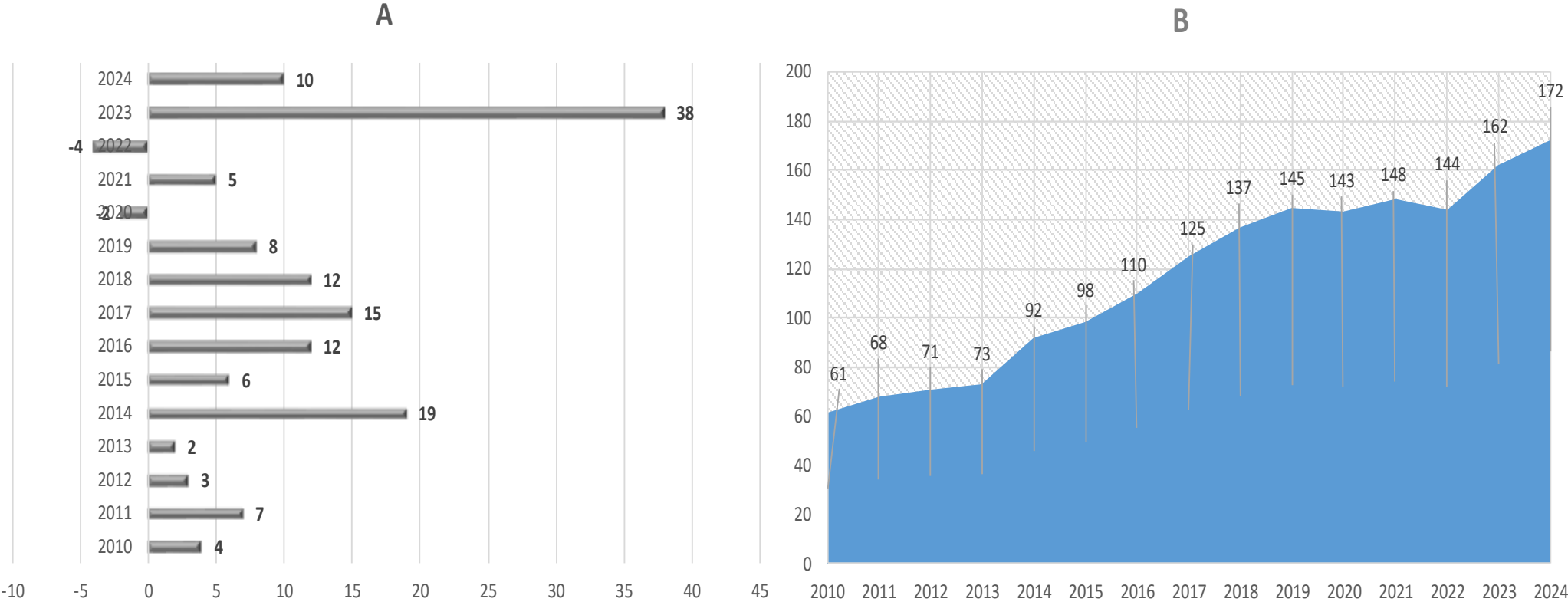
Nome da Coleção	Campus/Núcleo/ Polo	Unidade	Grande Área do CNPq	Área predominante
Coleção Paleontológica/Arqueológica/Geológica/Históricas e Documentais	Alta Floresta	FACBA	Ciências Humanas	História
Coleção de Microrganismos Fitopatogênicos	Alta Floresta	FACBA	Ciências Agrárias	Fitopatologia
Coleção Botânica/Xiloteca	Alta Floresta	FACBA	Ciências Biológicas	Botânica
Coleção Botânica/Espermatoteca	Alta Floresta	FACBA	Ciências Biológicas	Botânica
Coleção Zoológica/Arthropoda/Amphibia/Reptelia/Aves/Mammalia	Alta Floresta	FACBA	Ciências Biológicas	Zoologia
Coleção Botânica/Herbário	Alta Floresta	FACBA	Ciências Biológicas	Botânica
Coleção Zoológica/Peixes	Alta Floresta	FACBA	Ciências Biológicas	Ecologia
Coleção Botânica/Coleção Viva	Alta Floresta	FACBA	Ciências Biológicas	Botânica
Coleção Iconográfica/Antropológica	Cáceres	FACH	Ciências Humanas	História
Coleção Zoológica/Peixes	Cáceres	FACAB	Ciências Biológicas	Ecologia
Coleção Zoológica/Abelhas	Cáceres	FACAB	Ciências Biológicas	Zoologia
Coleção Zoológica/Mamíferos	Cáceres	FACAB	Ciências Biológicas	Zoologia
Coleção Histórica/Documental	Cáceres	FACH	Ciências Humanas	História
Coleção Botânica/Herbário	Cáceres	FACAB	Ciências Biológicas	Botânica
Coleção Arqueológica/Etnográfica	Cáceres	FACH	Ciências Humanas	História
Coleção Artística/Língua e Literatura	Cáceres	FACEL	Linguística, Letras e Artes	Literatura
Coleção Botânica	Nova Xavantina	FABIS	Ciências Biológicas	Botânica
Coleção Zoológica/Peixes	Nova Xavantina	FABIS	Ciências Biológicas	Ecologia
Coleção Zoológica/Herpetologia	Tangará da Serra	FACABES	Ciências Biológicas	Ecologia
Coleção Zoológica/Peixes	Tangará da Serra	FACABES	Ciências Biológicas	Ecologia
Coleção Botânica/Herbário/Angiospermas/Coleção viva de Epífitas	Tangará da Serra	FACABES	Ciências Biológicas	Botânica
Coleção de Microrganismos Fitopatogênicos/Fungos	Tangará da Serra	FACABES	Ciências Agrárias	Fitopatologia
Coleção Botânica/Herbário/Briófitas	Tangará da Serra	FACABES	Ciências Biológicas	Botânica
Coleção Zoológica/Abelhas	Tangará da Serra	FACABES	Ciências Biológicas	Zoologia
Coleção Zoológica/entomológica	Tangará da Serra	FACABES	Ciências Biológicas	Zoologia

GRÁFICO 3.4 – PORCENTAGEM DE COLEÇÕES POR GRANDE ÁREA DO CNPq – 2024



TABELA 3.4 – CENTROS DE PESQUISA, POR UNIDADE – 2024

Centros	Campus/Núcleo/ Polo	Unidade (Faculdade/Pró-Reitoria)
CEPTAM - Centro de Pesquisa e Tecnologia da Amazônia Meridional	Alta Floresta	Faculdade de Ciências Biológicas e Agrárias
CEBIAM - Centro de Pesquisa de Biodiversidade da Amazônia Meridional	Alta Floresta	Faculdade de Ciências Biológicas e Agrárias
CEPAIA - Centro de Ensino, Pesquisa e Extensão de Alto Araguaia	Alto Araguaia	Faculdade de Letras, Ciências Sociais e Tecnológicas
CTMAT - Centro Tecnológico do Mato Grosso	Barra do Bugres	Faculdade de Arquitetura e Engenharia
CEPEL - Centro de Pesquisa em Linguística	Cáceres	Faculdade de Educação e Linguagem
CEPLIT - Centro de Estudos e Pesquisas em Literatura	Cáceres	Faculdade de Educação e Linguagem
CPMAEEPC- Centro de Pesquisa e Museu de Arqueologia, Espeleologia, Etnografia e Paleontologia de Cáceres.	Cáceres	Faculdade de Ciências Humanas
CELBE - Centro de Limnologia, Biodiversidade e Etnobiologia do Pantanal.	Cáceres	Faculdade de Ciências Biológicas e Agrárias
CIPEEF - Centro Interdisciplinar de Pesquisa em Esporte e Exercício Físico	Cáceres	Faculdade de Ciências da Saúde
CEPEGEO - Centro de Ensino, Pesquisa e Extensão em Geografia	Cáceres	Faculdade de Ciências Humanas
CEPAX - Centro de Pesquisa Ambiental Araguaia Xingu	Nova Xavantina	Faculdade de Ciências Agrárias, Biológicas e Sociais Aplicadas
CPCUPL - Centro de Pesquisa do Campus Universitário de Pontes e Lacerda	Pontes e Lacerda	Faculdade de Linguagem e Zootecnia
CET - Centro Experimental e Tecnológico	Sinop	Faculdade de Ciências Sociais e Aplicadas
CEI - Centro de Estudos e Investigação	Sinop	Faculdade de Ciências Sociais e Aplicadas
CPEDA - Centro de Pesquisa, Estudos e Desenvolvimento Agroambiental	Tangará da Serra	Faculdade de Ciências Biológicas e Agrárias
CETEGEO-SR - Centro Tecnológico de Geoprocessamento e Sensoriamento Remoto aplicado à produção de Biodiesel	Tangará da Serra	Faculdade de Ciências Agrárias, Biológicas e da Saúde

TABELA 3.5 – NÚCLEOS DE PESQUISA, POR UNIDADE E INÍCIO DA VIGÊNCIA – 2024

Núcleos	Campus/Núcleo/Polo	Unidade (Faculdade/ Pró-Reitoria)	Início da vigência
Núcleo de Estudos Literários "Clã do Jabuti" - NEL - CJ	Cáceres	FACEL	2009 - Resolução Nº 027/2009 - Ad Referendum CONEPE
Núcleo de Estudos em Ciências Humanas - NECH	Cáceres	FACH	27 de Outubro de 2009 (RESOLUÇÃO Nº 167/2009 - CONEPE)
Núcleo de Pesquisa em Geografia - NEPEGEO	Cáceres	FACH	18 de Novembro de 2009 (RESOLUÇÃO Nº 173/2009 - AD REFERENDUM DO CONEPE)
Núcleo de Pesquisa: linguagem, formação de professores e tecnologia de ensino - NULITE	Cáceres	FACEL	27 de Outubro de 2009 (RESOLUÇÃO Nº 167/2009 - CONEPE)
Núcleo de Pesquisa: Diversidade e Variedade Linguística e Línguas Naturais - DIVALLIN	Cáceres	FACEL	18 de Novembro de 2009 (RESOLUÇÃO Nº 177/2009 - AD REFERENDUM DO CONEPE)
Núcleo de Estudos e Pesquisa em Educação, em Ciências e Matemática - NEPECIM	Cáceres	FACET	21 de Dezembro de 2012 (RESOLUÇÃO Nº 055/2012 - AD REFERENDUM DO CONEPE)
Núcleo de Ensino, Pesquisa e Extensão Clínica de Direitos Humanos e Meio Ambiente - CDHMA	Cáceres	FACISA	03 e 04 de Outubro de 2017 (RESOLUÇÃO Nº 056/2017 - CONEPE)
Núcleo de Bioquímica Vegetal e Compostos Funcionais - NUBIQ	Cáceres	FACAB	09 de Maio de 2022 (Resolução nº 048/2022- CONEPE e Resolução Nº044/2022 - CONSUNI)
Núcleo de Pesquisa em Literatura "Manoel de Barros" - NPL - MB	Pontes e Lacerda	FALCAS	18 de Novembro de 2009 (RESOLUÇÃO Nº 173/2009 - AD REFERENDUM DO CONEPE)
Núcleo de Estudos em Desenvolvimento Empresarial e Regional - NEDER	Sinop	FACET	2005 - Resolução Nº 041/2005 - CONEPE
Núcleo de Estudos de Educação e Diversidade - NEED	Tangará da Serra	FACABES	2004 - Resolução Nº 083/2004 - CONEPE
Núcleo de Pesquisa, Extensão e Estudos da Complexidade no Mundo do Trabalho - NECOMT	Tangará da Serra	FACABES	2004 - Resolução Nº 096/2004 - CONEPE

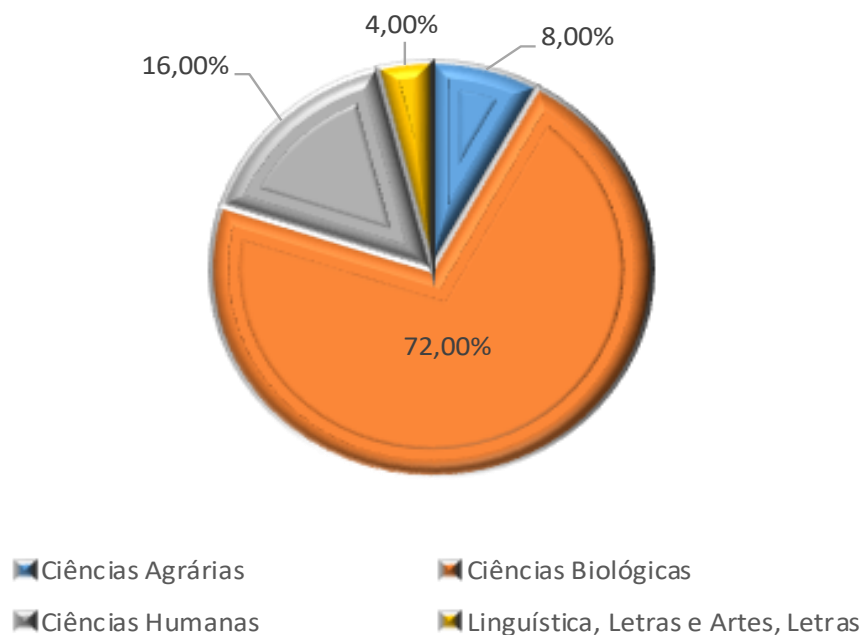
Núcleo de Estudos da Literatura de Mato Grosso “Wladimir Dias Pino” - NELMT-WDP	Tangará da Serra	FACSAL	7 de Dezembro de 2007 (RESOLUÇÃO N° 184/2007 - CONEPE)
Núcleo de Estudos, Pesquisa e Extensão Econômico-Social e Contábil - NEPEC	Tangará da Serra	FACSAL	13 de Dezembro de 2011 (RESOLUÇÃO N° 118/2011 - AD REFERENDUM DO CONEPE)
Núcleo de Estudos Organizacionais e Agro Inteligência em Gestão - NeoAgro	Tangará da Serra	FACABES	24 e 25 de Setembro de 2019 (RESOLUÇÃO N° 031/2019 - CONEPE)

TABELA 3.6 – PATENTES DE 2015 A 2024

Discriminação	2015		2016		2017		2018		2019		2020		2021		2022		2023		2024	
	Nac.*	Inter.**	Nac.	Inter.	Nac.	Inter.	Nac.	Inter.	Nac.	Inter.	Nac.	Inter.	Nac.	Inter.	Nac.	Inter.	Nac.	Inter.	Nac.	Inter.
Requeridas	3	-	4	-	8	-	8	-	9	-	9	-	11	-	9	-	10	-	11	-
Licenciadas	-	-	-	-	-	-	-	-	-	-	-	-	-	-	-	-	-	-	-	-
Concedidas	-	-	-	-	-	-	-	-	-	-	-	-	-	-	1	-	1	-	1	-
Arquivada									-	-			-		1	-	0	-	0	-

Obs.: *Nacional; ** Internacional

Observação: Inclui Patente de Invenção, Modelo de Utilidade e Certificado de Adição de Invenção.

O número de Patentes Requeridas Nacionais inclui as Patentes depositadas no INPI por ano de depósito e que se encontravam em plena vigência em 31 de dezembro de cada ano. Esta metodologia foi adotada a partir de 2011.

O número de Patentes Requeridas Internacionais considera aquelas que ingressaram em fases nacionais no exterior ou que foram depositadas diretamente no país estrangeiro, até 31 de dezembro de cada ano.

Os números de Patentes podem posteriormente sofrer um acréscimo ou uma redução em anos subsequentes.

TABELA 3.7 – PROGRAMAS DE COMPUTADOR DE 2015 A 2024

Discriminação	2015		2016		2017		2018		2019		2020		2021		2022		2023		2024	
	Nac.*	Int.**	Nac.	Int.	Nac.	Int.	Nac.	Int.	Nac.	Int.	Nac.	Int.	Nac.	Int.	Nac.	Int.	Nac.	Int.	Nac.	Int.
Requeridos	8	-	-	-	-	-	-	-	-	-	-	-	-	-	-	-	-	-	-	-
Licenciados	-	-	-	-	-	-	-	-	-	-	-	-	-	-	-	-	-	-	-	-
Concedidos	-	-	-	-	1	-	1	-	2	-	2	-	4	-	12	-	13	-	23	-

Obs.: *Nacional; ** Internacional

TABELA 3.8 – MARCAS DE 2015 A 2024

Discriminação	2015		2016		2017		2018		2019		2020		2021		2022		2023		2024	
	Nac.*	Int.**	Nac.	Int.	Nac.	Int.	Nac.	Int.	Nac.	Int.	Nac.	Int.	Nac.	Int.	Nac.	Int.	Nac.	Int.	Nac.	Int.
Requeridos	1	-	1	-	1	-	1	-	1	-	2	-	3	-	1	-	3	-	7	-
Licenciados	-	-	-	-	-	-	-	-	-	-	-	-	-	-	-	-	-	-	-	-
Concedidos	-	-	-	-	-	-	1	-	3	-	4	-	4	-	6	-	6	-	2	-

Obs.: *Nacional; ** Internacional

TABELA 3.9 – CULTIVARES DE 2015 A 2024

Discriminação	2015		2016		2017		2018		2019		2020		2021		2022		2022		2023		2024	
	Nac.*	Int.**	Nac.	Int.	Nac.	Int.	Nac.	Int.	Nac.	Int.	Nac.	Int.	Nac.	Int.	Nac.	Int.	Nac.	Int.	Nac.	Int.	Nac.	Int.
Requeridos	0	-	0	-	0	-	0	-	1	-	-	-	-	-	-	-	-	-	2	-	-	-
Licenciados	-	-	-	-	-	-	-	-	-	-	-	-	-	-	-	-	-	-	1	-	-	-
Concedidos	-	-	-	-	-	-	0	-	1	-	1	-	5	-	6	-	6	-	5	-	32	-

Obs.: *Nacional; ** Internacional

TABELA 3.10 – PROCESSOS ANALISADOS PELOS COMITÊS DE ÉTICA DA UNEMAT – 2019 A 2024

COMITÊ	PROCESSOS ANALISADOS					
	2019	2020	2021	2022	2023	2024
Comitê de Ética em Pesquisa - CEP	417	352	350	335	385	428
Comissão de Ética no Uso de Animais - CEUA	5	10	4	0	0	5
TOTAL DE PROCESSOS AVALIADOS	422	362	354	335	385	433

CAPTAÇÃO DE RECURSOS DE PESQUISA POR UNIDADE - BOLSAS - FAPEMAT - 2024 - (com duração de 12 meses)				
Campus	Aprovados	Valor em R\$	Objeto	Fontes Financiadoras
Alta Floresta	17 Bolsas	R\$ 142.800,00	Bolsas de Iniciação Científica	FAPEMAT
Alto Araguaia	02 Bolsas	R\$ 16.800,00	Bolsas de Iniciação Científica	FAPEMAT
Barra do Bugres	18 Bolsas	R\$ 151.200,00	Bolsas de Iniciação Científica	FAPEMAT
Cáceres	92 Bolsas	R\$ 772.800,00	Bolsas de Iniciação Científica	FAPEMAT
Colíder	0	0		
Diamantino	0	0		
Juara	04 Bolsas	R\$ 33.600,00	Bolsas de Iniciação Científica	FAPEMAT
Médio Araguaia (Luciara, Confresa e Vila Rica)	0	0		
Nova Mutum	08 Bolsas	R\$ 67.200,00	Bolsas de Iniciação Científica	FAPEMAT
Nova Xavantina	10 Bolsas	R\$ 84.000,00	Bolsas de Iniciação Científica	FAPEMAT
Pontes e Lacerda	02 Bolsas	R\$ 16.800,00	Bolsas de Iniciação Científica	FAPEMAT
Sinop	19 Bolsas	R\$ 159.600,00	Bolsas de Iniciação Científica	FAPEMAT
Tangará da Serra	53 Bolsas	R\$ 445.200,00	Bolsas de Iniciação Científica	FAPEMAT
Reitoria	0	0		

CAPTAÇÃO DE RECURSOS DE PESQUISA POR UNIDADE - BOLSAS - PIBIC/CNPq - 2024 - (com duração de 12 meses)				
Campus	Aprovados	Valor em R\$	Objeto	Fontes Financiadoras
Alta Floresta	07 Bolsas	R\$ 58.800,00	Bolsas de Iniciação Científica	CNPq
Alto Araguaia	02 Bolsas	R\$ 16.800,00	Bolsas de Iniciação Científica	CNPq
Barra do Bugres	05 Bolsas	R\$ 42.000,00	Bolsas de Iniciação Científica	CNPq
Cáceres	27 Bolsas	R\$ 226.800,00	Bolsas de Iniciação Científica	CNPq
Colíder	0	0		
Diamantino	0	0		
Juara	0	0		CNPq
Médio Araguaia (Luciara, Confresa e Vila Rica)	0	0		
Nova Mutum	2 Bolsas	R\$ 16.800,00	Bolsas de Iniciação Científica	CNPq
Nova Xavantina	0	0		CNPq
Pontes e Lacerda	0	0		CNPq
Sinop	4 Bolsas	R\$ 33.600,00	Bolsas de Iniciação Científica	CNPq
Tangará da Serra	12 Bolsas	R\$ 100.800,00	Bolsas de Iniciação Científica	CNPq
Reitoria	0	0		

CAPTAÇÃO DE RECURSOS DE PESQUISA POR UNIDADE - BOLSAS - PIBIC-AF/CNPq - 2024 - (com duração de 06 meses)				
Campus	Aprovados	Valor em R\$	Objeto	Fontes Financiadoras
Alta Floresta	0	0		
Alto Araguaia	0	0		
Barra do Bugres	0	0		
Cáceres	08 Bolsas	R\$ 33.600,00	Bolsas de Iniciação Científica	CNPq
Colíder	0	0		
Diamantino	0	0		
Juara	0	0		
Médio Araguaia (Luciara, Confresa e Vila Rica)	0	0		
Nova Mutum	0	0		
Nova Xavantina	0	0		

Pontes e Lacerda	0	0		
Sinop	0	0		
Tangará da Serra	02 Bolsas	R\$ 8.400,00	Bolsas de Iniciação Científica	CNPq
Reitoria	0	0		

CAPTAÇÃO DE RECURSOS DE PESQUISA POR UNIDADE - BOLSAS - FAPEMAT - 2024 - (com duração de 12 meses)				
Campus	Aprovados	Valor em R\$	Objeto	Fontes Financiadoras
Alta Floresta	03 Bolsas	R\$ 25.200,00	Bolsas de Iniciação em Desenvolvimento Tecnológico e Inovação	FAPEMAT
Alto Araguaia	02 Bolsas	R\$ 16.800,00	Bolsas de Iniciação em Desenvolvimento Tecnológico e Inovação	FAPEMAT
Barra do Bugres	12 Bolsas	R\$ 100.800,00	Bolsas de Iniciação em Desenvolvimento Tecnológico e Inovação	FAPEMAT
Cáceres	20 Bolsas	R\$ 168.000,00	Bolsas de Iniciação em Desenvolvimento Tecnológico e Inovação	FAPEMAT
Colíder	0	0		
Diamantino	0	0		
Juara	0	0		
Médio Araguaia (Luciara, Confresa e Vila Rica)	0	0		
Nova Mutum	06 Bolsas	R\$ 50.400,00	Bolsas de Iniciação em Desenvolvimento Tecnológico e Inovação	FAPEMAT
Nova Xavantina	0	0		
Pontes e Lacerda	0	0		
Sinop	0	0		
Tangará da Serra	07 Bolsas	R\$ 58.800,00	Bolsas de Iniciação em Desenvolvimento Tecnológico e Inovação	FAPEMAT
Reitoria	0			

CAPTAÇÃO DE RECURSOS DE PESQUISA POR UNIDADE - BOLSAS - PIBITI/CNPq - 2024 - (com duração de 12 meses)				
Campus	Aprovados	Valor em R\$	Objeto	Fontes Financiadoras
Alta Floresta	02 Bolsas	R\$ 16.800,00	Bolsas de Iniciação em Desenvolvimento Tecnológico e Inovação	CNPq
Alto Araguaia	0	0		
Barra do Bugres	01 Bolsa	R\$ 8.400,00	Bolsas de Iniciação em Desenvolvimento Tecnológico e Inovação	CNPq
Cáceres	02 Bolsas	R\$ 16.800,00	Bolsas de Iniciação em Desenvolvimento Tecnológico e Inovação	CNPq
Colíder	0	0		
Diamantino	0	0		
Juara	0	0		
Médio Araguaia (Luciara, Confresa e Vila Rica)	0	0		
Nova Mutum	01 Bolsa	R\$ 8.400,00	Bolsas de Iniciação em Desenvolvimento Tecnológico e Inovação	CNPq
Nova Xavantina	0	0		
Pontes e Lacerda	0	0		

Sinop	0	0		
Tangará da Serra	01 Bolsa	R\$ 8.400,00	Bolsas de Iniciação em Desenvolvimento Tecnológico e Inovação	CNPq
Reitoria	0	0		

CAPTAÇÃO DE RECURSOS DE EXTENSÃO TECNOLÓGICA POR UNIDADE - BOLSAS - FAPEMAT - 2024 (com duração de 12 meses)				
Campus	Aprovados	Valor em R\$	Objeto	Fontes Financiadoras
Alta Floresta	0	0		
Alto Araguaia	04 Bolsas	R\$ 33.600,00	Bolsas de Extensão Tecnológica	FAPEMAT
Barra do Bugres	03 Bolsas	R\$ 25.200,00	Bolsas de Extensão Tecnológica	FAPEMAT
Cáceres	15 Bolsas	R\$ 126.000,00	Bolsas de Extensão Tecnológica	FAPEMAT
Colíder	0			
Diamantino	0			
Juara	0			
Médio Araguaia (Luciara, Confresa e Vila Rica)	0			
Nova Mutum	02 Bolsas	R\$ 16.800,00	Bolsas de Extensão Tecnológica	FAPEMAT
Nova Xavantina	0			
Pontes e Lacerda	0			
Sinop	01 Bolsa	R\$ 8.400,00	Bolsas de Extensão Tecnológica	FAPEMAT
Tangará da Serra	0			
Reitoria	0			

CAPTAÇÃO DE RECURSOS DE PESQUISA POR UNIDADE - PROJETOS - FAPEMAT - 2024				
Campus	Aprovados	Valor em R\$	Objeto	Fontes Financiadoras
Alta Floresta	01 Proj. de Pesquisa	R\$ 106.840,00	Projeto de Pesquisa	FAPEMAT
Alta Floresta	01 Proj. de Pesquisa	R\$ 110.000,00	Projeto de Pesquisa	FAPEMAT
Alto Araguaia	01 Proj. de Pesquisa	R\$ 55.575,00	Projeto de Pesquisa	FAPEMAT
Barra do Bugres	01 Proj. de Pesquisa	R\$ 94.650,00	Projeto de Pesquisa	FAPEMAT
Cáceres	01 Proj. de Pesquisa	R\$ 48.828,00	Projeto de Pesquisa	FAPEMAT
Cáceres	01 Proj. de Pesquisa	R\$ 49.958,24	Projeto de Pesquisa	FAPEMAT
Cáceres	01 Proj. de Pesquisa	R\$ 59.670,00	Projeto de Pesquisa	FAPEMAT/CNPQ
Cáceres	01 Proj. de Pesquisa	R\$ 65.155,00	Projeto de Pesquisa	FAPEMAT
Cáceres	01 Proj. de Pesquisa	R\$ 73.282,00	Projeto de Pesquisa	FAPEMAT
Cáceres	01 Proj. de Pesquisa	R\$ 80.042,70	Projeto de Pesquisa	FAPEMAT/CNPQ
Cáceres	01 Proj. de Pesquisa	R\$ 150.000,00	Projeto de Pesquisa	FAPEMAT
Cáceres	01 Proj. de Pesquisa	R\$ 150.000,00	Projeto de Pesquisa	FAPEMAT
Cáceres	01 Proj. de Pesquisa	R\$ 194.889,50	Projeto de Pesquisa	FAPEMAT
Cáceres	01 Proj. de Pesquisa	R\$ 199.540,00	Projeto de Pesquisa	FAPEMAT
Colíder				
Diamantino				
Juara	01 Proj. de Pesquisa	R\$ 21.000,00	Projeto de Pesquisa	FAPEMAT/CNPQ
Juara	01 Proj. de Pesquisa	R\$ 115.101,06	Projeto de Pesquisa	FAPEMAT
Médio Araguaia (Luciara, Confresa e Vila Rica)				
Nova Mutum	01 Proj. de Pesquisa	R\$ 50.000,00	Projeto de Pesquisa	FAPEMAT
Nova Mutum	01 Proj. de Pesquisa	R\$ 110.520,00	Projeto de Pesquisa	FAPEMAT

Nova Mutum	01 Proj. de Pesquisa	R\$ 110.520,00	Projeto de Pesquisa	FAPEMAT
Nova Mutum	01 Proj. de Pesquisa	R\$ 185.700,00	Projeto de Pesquisa	FAPEMAT
Nova Xavantina	01 Proj. de Pesquisa	R\$ 79.990,00	Projeto de Pesquisa	FAPEMAT
Nova Xavantina	01 Proj. de Pesquisa	R\$ 24.982,00	Projeto de Pesquisa	FAPEMAT
Nova Xavantina	01 Proj. de Pesquisa	R\$ 47.565,00	Projeto de Pesquisa	FAPEMAT/CNPQ
Pontes e Lacerda				
Sinop	01 Proj. de Pesquisa	R\$ 60.000,00	Projeto de Pesquisa	FAPEMAT/CAPES
Sinop	01 Proj. de Pesquisa	R\$ 137.000,00	Projeto de Pesquisa	FAPEMAT
Sinop	01 Proj. de Pesquisa	R\$ 2.846.475,00	Projeto de Pesquisa	FAPEMAT
Tangará da Serra	01 Proj. de Pesquisa	R\$ 2.506.062,00	Projeto de Pesquisa	FAPEMAT
Tangará da Serra	01 Proj. de Pesquisa	R\$ 30.000,00	Projeto de Pesquisa	FAPEMAT
Tangará da Serra	01 Proj. de Pesquisa	R\$ 119.770,72	Projeto de Pesquisa	FAPEMAT
Tangará da Serra	01 Proj. de Pesquisa	R\$ 146.140,00	Projeto de Pesquisa	FAPEMAT
Tangará da Serra	01 Proj. de Pesquisa	R\$ 146.365,00	Projeto de Pesquisa	FAPEMAT
Tangará da Serra	01 Proj. de Pesquisa	R\$ 148.690,72	Projeto de Pesquisa	FAPEMAT
Tangará da Serra	01 Proj. de Pesquisa	R\$ 149.056,44	Projeto de Pesquisa	FAPEMAT
Tangará da Serra	01 Proj. de Pesquisa	R\$ 149.430,00	Projeto de Pesquisa	FAPEMAT
Tangará da Serra	01 Proj. de Pesquisa	R\$ 152.166,02	Projeto de Pesquisa	FAPEMAT
Tangará da Serra	01 Proj. de Pesquisa	R\$ 153.230,00	Projeto de Pesquisa	FAPEMAT
Reitoria				

CAPTAÇÃO DE RECURSOS DE PESQUISA POR UNIDADE - CAPES - 2024				
Campus	Aprovados	Valor em R\$	Objeto	Fontes Financiadoras
Alta Floresta				
Alto Araguaia				
Barra do Bugres				
Cáceres	01 Proj. de Pesquisa	R\$ 48.000,00	Projeto de Pesquisa	CAPES
Cáceres	01 Proj. de Pesquisa	R\$ 50.000,00	Projeto de Pesquisa	CAPES
Cáceres	01 Proj. de Pesquisa	R\$ 200.000,00	Projeto de Pesquisa	CAPES
Cáceres	01 Proj. de Pesquisa	R\$ 100.000,00	Projeto de Pesquisa	CAPES
Colíder				
Diamantino				
Juara				
Médio Araguaia (Luciara, Confresa e Vila Rica)				
Nova Mutum				
Nova Xavantina				
Pontes e Lacerda				
Sinop	01 Proj. de Pesquisa	R\$ 16.285,71	Projeto de Pesquisa	CAPES
Tangará da Serra				
Reitoria				

CAPTAÇÃO DE RECURSOS DE PESQUISA POR UNIDADE - CNPq - 2024				
Campus	Aprovados	Valor em R\$	Objeto	Fontes Financiadoras
Alta Floresta	01 Proj. de Pesquisa	R\$ 74.335,00	Projeto de Pesquisa	CNPQ
Alto Araguaia				

Barra do Bugres				
Cáceres	01 Proj. de Pesquisa	R\$ 1.217.351,90	Projeto de Pesquisa	CNPQ
Cáceres	01 Proj. de Pesquisa	R\$ 1.000.000,00	Projeto de Pesquisa	CNPQ
Colíder				
Diamantino				
Juara				
Médio Araguaia (Luciara, Confresa e Vila Rica)				
Nova Mutum	01 Proj. de Pesquisa	R\$ 67.575,54	Projeto de Pesquisa	CNPQ/MCTI/FNDCT
Nova Xavantina	01 Proj. de Pesquisa	R\$ 384.516,50	Projeto de Pesquisa	CNPQ
Pontes e Lacerda	01 Proj. de Pesquisa	R\$ 73.600,00	Projeto de Pesquisa	CNPQ/MCTI
Sinop	01 Proj. de Pesquisa	R\$ 46.000,00	Projeto de Pesquisa	CNPQ
Tangará da Serra				
Reitoria				

CAPTAÇÃO DE RECURSOS DE PESQUISA POR UNIDADE - FINEP - 2024				
Campus	Aprovados	Valor em R\$	Objeto	Fontes Financiadoras
Alta Floresta				
Alto Araguaia				
Barra do Bugres				
Cáceres				
Colíder				
Diamantino				
Juara				
Médio Araguaia (Luciara, Confresa e Vila Rica)				
Nova Mutum				
Nova Xavantina	01 Projeto (Convênio)	R\$ 1.509.968,88	AraguaiaBiotech - Laboratório de Inovação Biotecnológica	CONVÊNIO FINEP
Pontes e Lacerda				
Sinop				
Tangará da Serra				
Reitoria				

CAPTAÇÃO DE RECURSOS DE PESQUISA POR UNIDADE - FNDE - 2024				
Campus	Aprovados	Valor em R\$	Objeto	Fontes Financiadoras
Alta Floresta				
Alto Araguaia				
Barra do Bugres				
Cáceres				
Colíder				
Diamantino				
Juara				
Médio Araguaia (Luciara, Confresa e Vila Rica)				
Nova Mutum				
Nova Xavantina				
Pontes e Lacerda				
Sinop				

Tangará da Serra				
Reitoria				

CAPTAÇÃO DE RECURSOS DE PESQUISA POR UNIDADE - OUTRAS FONTES - 2024				
Campus	Aprovados	Valor em R\$	Objeto	Fontes Financiadoras
Alta Floresta	01 Proj. de Pesquisa	R\$ 599.984,00	Projeto de Pesquisa	BAD/FBB*
Alta Floresta	01 Proj. de Pesquisa	R\$ 250.000,00	Projeto de Pesquisa	SEMA/MT
Alta Floresta	01 Proj. de Pesquisa	R\$ 278.600,00	Projeto de Pesquisa	Instituto Ouro Verde - IOV
Alta Floresta	01 Proj. de Pesquisa	R\$ 547.843,23	Projeto de Pesquisa	FAESPE/GAIA
Alto Araguaia	01 Proj. de Pesquisa	R\$ 493.010,63	Projeto de Pesquisa	Pref Mun. DE RONDONÓPOLIS - MT
Barra do Bugres				
Cáceres	01 Proj. de Pesquisa	R\$ 8.895,30	Projeto de Pesquisa	Ministério Público do Estado de Mato Grosso - MP/MT
Cáceres	01 Proj. de Pesquisa	R\$ 25.000,00	Projeto de Pesquisa	Ministério Público do Estado de Mato Grosso - MP/MT
Cáceres	01 Proj. de Pesquisa	R\$ 40.000,00	Projeto de Pesquisa	Ministério Público do Estado de Mato Grosso - MP/MT
Cáceres	01 Proj. de Pesquisa	R\$ 298.800,00	Projeto de Pesquisa	Ministério Público do Estado de Mato Grosso - MP/MT
Cáceres	01 Proj. de Pesquisa	R\$ 100.000,00	Projeto de Pesquisa	FAESPE/SEDEC - MT
Cáceres	01 Proj. de Pesquisa	R\$ 250.000,00	Projeto de Pesquisa	SEMA/MT
Cáceres	01 Proj. de Pesquisa	R\$ 135.000,00	Projeto de Pesquisa	FAESPE/PAIQ/BIOPANTANA L
Cáceres	01 Proj. de Pesquisa	R\$ 50.000,00	Projeto de Pesquisa	MINISTÉRIO DA SAÚDE E FUNDAÇÃO OSWALDO CRUZ
Cáceres	01 Proj. de Pesquisa	R\$ 644.023,25	Projeto de Pesquisa	FAESPE/MUNICÍPIO DE TANGARÁ DA SERRA
Cáceres	01 Proj. de Pesquisa	R\$ 332.000,00	Projeto de Pesquisa	TRC AGROFLORESTAL LTDA.
Cáceres	01 Proj. de Pesquisa	R\$ 425.831,34	Projeto de Pesquisa	FAESPE/SEDUC-MT
Cáceres	01 Proj. de Pesquisa	R\$ 506.796,10	Projeto de Pesquisa	Ministério da Cidadania/Comitê Paralímpico Brasileiro
Cáceres	01 Proj. de Pesquisa	R\$ 206.400,00	Projeto de Pesquisa	SETASC
Cáceres	01 Proj. de Pesquisa	R\$ 10.970.768,00	Projeto de Pesquisa	PD&I/SECITECI/FAESPE
Colíder				
Diamantino				
Juara				
Médio Araguaia (Luciara, Confresa e Vila Rica)				
Nova Mutum				

Nova Xavantina	01 Proj. de Pesquisa	R\$ 297.848,90	Projeto de Pesquisa	FAPESP
Nova Xavantina	01 Proj. de Pesquisa	R\$ 361.600,00	Projeto de Pesquisa	FAESPE-LAJARI ENERGÉTICA
Nova Xavantina	01 Proj. de Pesquisa	R\$ 288.059,97	Projeto de Pesquisa	The Royal Society - International Collaboration Awards
Nova Xavantina	01 Proj. de Pesquisa	£ 656.877,00	Projeto de Pesquisa	Natural Environment Research Council (NERC)
Pontes e Lacerda				
Sinop				
Tangará da Serra	01 Proj. de Pesquisa	R\$ 54.050,00	Projeto de Pesquisa	EMBRAPA
Tangará da Serra	01 Proj. de Pesquisa	R\$ 99.540,00	Projeto de Pesquisa	EMBRAPA/RORAIMA
Tangará da Serra	01 Proj. de Pesquisa	R\$ 39.140,00	Projeto de Pesquisa	FAPEMIG/MINAS GERAIS
Tangará da Serra	01 Proj. de Pesquisa	R\$ 355.258,00	Projeto de Pesquisa	FELTRIN
Tangará da Serra	01 Proj. de Pesquisa	R\$ 104.967,00	Projeto de Pesquisa	REDE
Reitoria	01 Proj. de Pesquisa	R\$ 150.000,00	Projeto de Pesquisa	Ministério Público do Estado de Mato Grosso - MP/MT
*Banco Alemão de Desenvolvimento (KfW) / Fundo Brasileiro para a Biodiversidade (FUNBIO) / Projeto REDD for Early Movers - REM/MT				

Extensão



TABELA 4.1 – PROJETOS DE EXTENSÃO INSTITUCIONALIZADOS - UNIDADES ADMINISTRATIVAS, FACULDADES, PRÓ-REITORIAS – 2024

CAMPUS	FACULDADE	Nº PROJETOS
Alta Floresta	CAMPUS	1
	FACBA	68
	DPPF	0
Alto Araguaia	DURA	2
	FALCST	34
Barra do Bugres	DPPF/DURA	1
	FAE	23
	FACET	31
	CAMPUS	1
Cáceres	DEAD	13
	DPPF	2
	DIRETORIA	3
	R/PROEC	2
	FACAB	45
	FACEL	14
	FACET	16
	FACH	20
	FACIS	72
	FACISA	42
Colíder	FACET	2
	DPPF	2
Diamantino	FACIS	6
	FACISA	8
Juara	CAMPUS/DPPF	3
	FAECSA	30
Médio Araguaia	DIRETORIA	0
	FAMMA	1
Nova Mutum	DPPF	1
	FACISAA	40
Nova Xavantina	CAMPUS/SAA/DPPF	3
	FACIABSA	42
Pontes e Lacerda	CAMPUS/DPPF	2
	FALCASA	36
Reitoria	MULTIDISCIPLINAR	19
Sinop	FACHL	24
	CAMPUS/DPPF	4
	FACET	47
	FACISA	32
	FACBA	2
Tangará da Serra	DPPF	4
	FACABES	63
	DIRETORIA	4
	FACISAL	54
TOTAL		819

GRÁFICO 4.1 – EVOLUÇÃO DOS PROJETOS DE EXTENSÃO NO PERÍODO DE 2005 A 2024

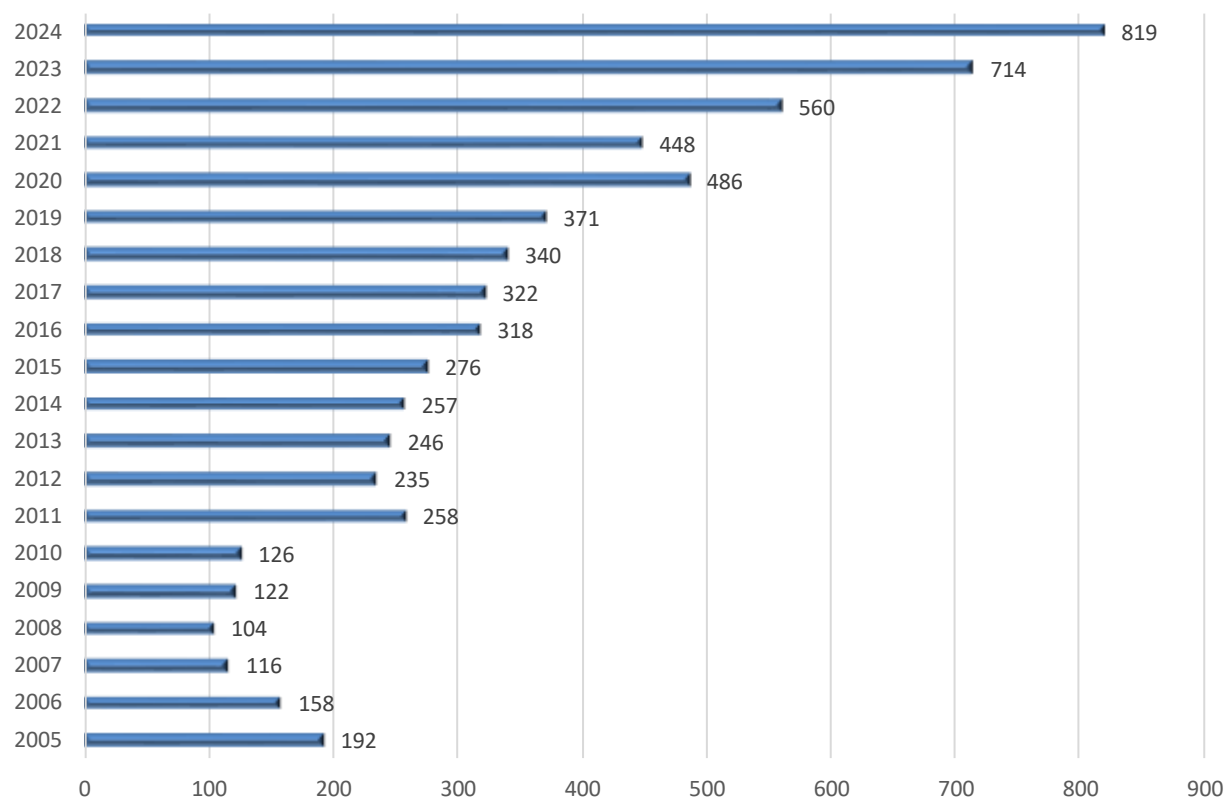

Fonte: Anuários Estatístico da UNEMAT/PROEC

TABELA 4.2 – EVENTOS DE EXTENSÃO - UNIDADES ADMINISTRATIVAS, FACULDADES, PRÓ-REITORIAS – 2024

CAMPUS	ONLINE	SEMIPRESENCIAL	PRESENCIAL
Alta Floresta	00	00	24
Alto Araguaia	02	02	20
Barra do Bugres	08	00	30
Cáceres	15	01	79
Colíder	00	00	11
Diamantino	00	00	07
Juara	01	00	18
Médio Araguaia	00	00	02
Nova Mutum	07	00	59
Nova Xavantina	00	00	26
Pontes e Lacerda	03	00	14
Sede	05	01	18
Sinop	03	01	52
Tangará da Serra	10	00	63
TOTAL	54	05	423

GRÁFICO 4.2 – EVOLUÇÃO DOS EVENTOS NO PERÍODO DE 2011 A 2024



Fonte: Anuários Estatístico da UNEMAT/PROEC

GRÁFICO 4.3 – EVOLUÇÃO DO PÚBLICO ATENDIDO E CERTIFICADOS EMITIDOS POR EVENTO NO PERÍODO DE 2015 A 2024

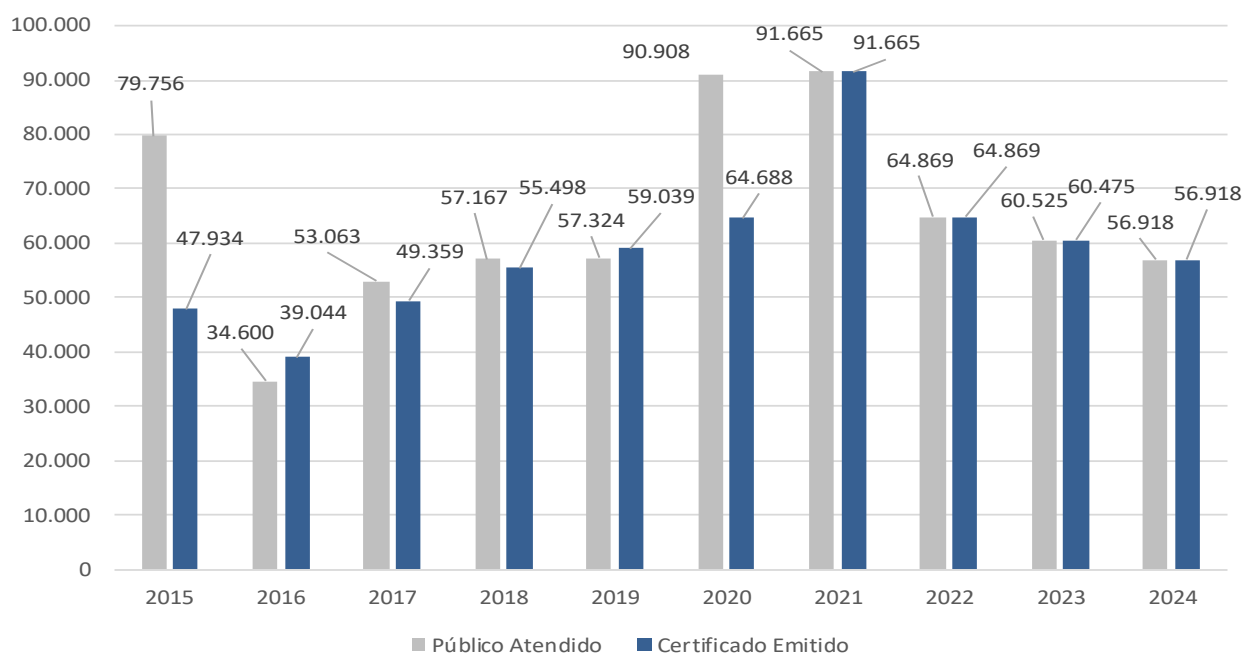

Fonte: Anuários Estatístico da UNEMAT

GRÁFICO 4.4 – DISTRIBUIÇÃO DA MODALIDADES DE EVENTOS NA UNEMAT – 2024

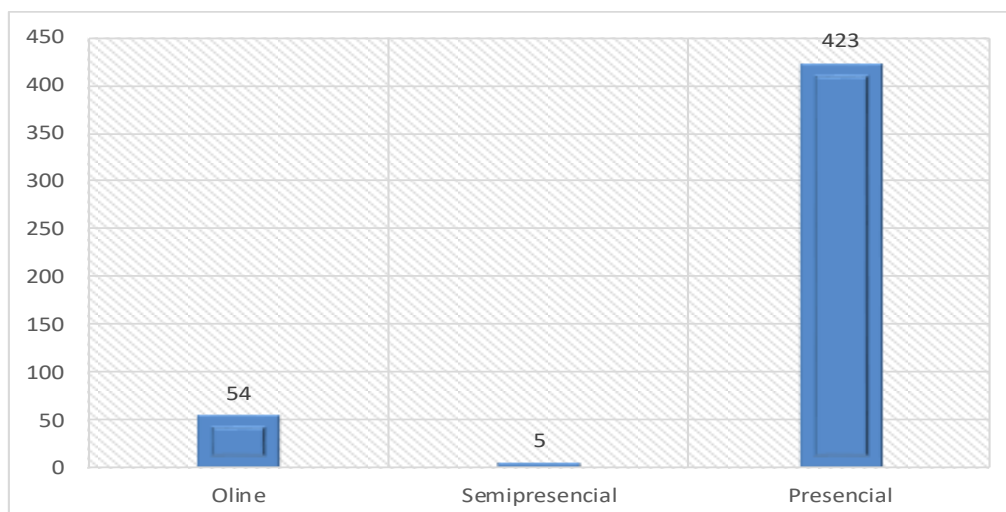

Fonte: Anuários Estatístico da UNEMAT

TABELA 4.3 – EVOLUÇÃO DO PÚBLICO ATENDIDO E CERTIFICADOS EMITIDOS POR EVENTOS NAS UNIDADES ADMINISTRATIVAS - 2020 A 2024

CAMPUS	2020*		2021				2022				2023				2024			
	PÚBLICO ATENDIDO	CERTIFICADOS EMITIDOS	PÚBLICO ATENDIDO		CERTIFICADOS EMITIDOS		PÚBLICO ATENDIDO		CERTIFICADOS EMITIDOS		PÚBLICO ATENDIDO		CERTIFICADOS EMITIDOS		PÚBLICO ATENDIDO		CERTIFICADOS EMITIDOS	
			ONLINE	PRESENCIAL	ONLINE	PRESENCIAL	ONLINE	PRESENCIAL	ONLINE	PRESENCIAL	ONLINE	PRESENCIAL**	ONLINE	PRESENCIAL**	ONLINE	PRESENCIAL**	ONLINE	PRESENCIAL**
Alta Floresta	9.365	4.984	3.416	390	3.416	390	226	3.044	226	3.044	194	3.481	194	3.481	00	2.436	00	2.436
Alto Araguaia	2.192	1.499	2.307	500	2.307	500	1647	3.288	1647	3.288	95	2.728	95	2.728	293	1.650	293	1.650
Barra do Bugres	6.891	6.327	5.821	500	5.821	500	377	5.945	377	5.945	886	2.789	886	2.789	1093	1.944	1093	1.944
Cáceres	26.547	23.751	12.334	1.772	12.334	1.772	3.856	12.441	3.856	12.441	3.415	11.833	3.415	11.833	5.224	10.375	5.224	10.375
Colíder	1.000	1.000	276	00	276	00	145	629	145	629	00	563	00	563	00	745	00	745
Diamantino	3.840	2.474	4.641	09	4.641	09	208	4.878	208	4.878	00	5.488	00	5.488	00	1.428	00	1.428
Juara	2.520	2.028	1.007	269	1.007	269	259	3.180	259	3.180	780	2.409	780	2.409	27	3.321	27	3.321
Médio Araguaia	1.000	1.026	1.004	00	1.004	00	60	300	60	300	00	00	00	00	00	87	00	87
Nova Mutum	3.966	1.318	3.317	1.301	3.317	1.301	10	3.747	10	3.747	352	4.004	352	4.004	347	2.840	347	2.840
Nova Xavantina	2.845	1.970	4.093	00	4.093	00	52	2.432	52	2.432	30	2.432	30	2.432	00	2.425	00	2.425
Pontes e Lacerda	5.138	2.848	1.267	00	1.267	00	00	2.184	00	2.184	123	2.604	123	2.604	128	2.043	128	2.043
Sede	9.560	5.132	31.825	100	31.825	100	406	219	406	219	1.634	1.500	1.634	1.500	2.499	1.597	2.499	1.597
Sinop	8.159	5.415	7.613	938	7.613	938	706	4.576	706	4.576	907	5.995	907	5.995	473	7.737	473	7.737
Tangará da Serra	7.885	4.916	5.373	1.592	5.373	1.592	585	9.469	585	9.469	249	5.663	199	5.663	1.460	6.746	1.460	6.746
TOTAL	90.908	64.688	84.294	7.371	84.294	7.371	8.537	56.332	8.537	56.332	8.645	51.880	8.595	51.880	11.544	45.374	11.544	45.374

*Em 2020, devido a Pandemia de COVID-19, foi adotada a realização de eventos online

Fonte: Anuário Estatístico da UNEMAT

** Soma de presencial e semipresencial

TABELA 4.4 – CURSOS ORGANIZADOS POR UNIDADE ADMINISTRATIVA - 2024

TABELA 4.4.1 – CURSOS ORGANIZADOS POR UNIDADE ADMINISTRATIVA - SEMIPRESENCIAL – 2024

Nº	Nomenclatura do Curso	Campus/Campus Avançado/Núcleo/Pol	Unidade (Faculdade/Pró-Reitoria)	Carga Horária(h)	Público Atendido (Quantidade)	Certificados Emitidos
1	POESIA NO CENTRO HISTÓRICO	Tangará da Serra	FACULDADE DE CIÊNCIAS SOCIAIS APLICADAS E LINGUAGEM	45	18	18
2	PRÁTICAS SOCIAIS DE LEITURA	Cáceres	PRÓ-REITORIA DE ENSINO DE GRADUAÇÃO DIRETORIA DE GESTÃO DE EDUCAÇÃO À DISTÂNCIA-DEAD	65	241	241
3	Ensino de Matemática com Tecnologias Digitais	Cáceres	FACULDADE DE EDUCAÇÃO E LINGUAGEM	40	33	33
4	FORMAÇÃO DE PROFESSORES PARA O ENSINO DA MATEMÁTICA NOS ANOS INICIAIS DO ENSINO FUNDAMENTAL: PROBABILIDADE E ESTATÍSTICA E GRANDEZAS E MEDIDAS	Cáceres	FACULDADE DE EDUCAÇÃO E LINGUAGEM	40	46	46
5	CURSO MILHÃO COM PROPÓSITO: COMO SE PREPARAR PARA O SEU PRIMEIRO MILHÃO	Cáceres	FACULDADE DE CIÊNCIAS SOCIAIS APLICADAS	60	183	183
6	Capacitação em desenvolvimento de Estratégias para Monitoramento e Vigilância	Alta Floresta	FACULDADE DE CIÊNCIAS BIOLÓGICAS E AGRÁRIAS	90	29	29
7	Saúde e Educação Ambiental	Alta Floresta	FACULDADE DE CIÊNCIAS BIOLÓGICAS E AGRÁRIAS	60	39	39
8	Fortalecimento das Organizações Sociais e Comunitárias	Alta Floresta	FACULDADE DE CIÊNCIAS BIOLÓGICAS E AGRÁRIAS	180	39	39
9	Introdução à sexualidade humana e diversidade	Cáceres	FACULDADE DE CIÊNCIAS DA SAÚDE	20	14	14
10	UTILIZAÇÃO DO PACOTE R EM APLICAÇÕES ESTATÍSTICAS	Barra do Bugres	FACULDADE DE CIÊNCIAS EXATAS E TECNOLÓGICAS	12	14	14
11	Excel essencial: simplificando a rotina	Cáceres	FACULDADE DE CIÊNCIAS AGRÁRIAS E BIOLÓGICAS	8	29	29
12	Poéticas Teatrais na Escola Pública: Coro e Coralidade para Adolescentes e Jovens	Tangará da Serra	FACULDADE DE CIÊNCIAS SOCIAIS APLICADAS E LINGUAGEM	30	28	28
13	Minicurso Metodologia e Escrita Científica	Cáceres	FACULDADE DE EDUCAÇÃO E LINGUAGEM	12	135	135
14	RStudio para o gerenciamento de dados: criação de projetos e análises	Alta Floresta	FACULDADE DE CIÊNCIAS BIOLÓGICAS E AGRÁRIAS	40	15	15
15	Teatro Decolonial na construção de personagem e conflito	Tangará da Serra	FACULDADE DE CIÊNCIAS SOCIAIS APLICADAS E LINGUAGEM	30	7	7
16	Assistência Técnica e Extensão Rural em Agropecuária para processos Regenerativos	Nova Xavantina	FACULDADE DE CIÊNCIAS AGRÁRIAS, BIOLÓGICAS E SOCIAIS APLICADAS	50	44	44
17	Cuidado Integral à Saúde LGBT+	Cáceres	FACULDADE DE CIÊNCIAS DA SAÚDE	20	42	42
18	ECONOMIA CRIATIVA COM VISTA NO DESENVOLVIMENTO ECONOMICO	Reitoria	DIRETORIA DE GESTÃO DE EDUCAÇÃO À DISTÂNCIA	10	97	97
19	EDUCAÇÃO ESPECIAL E INCLUSIVA: O uso da Tecnologia Assistiva nas aulas de Educação Física escolar.	Cáceres	FACULDADE DE CIÊNCIAS DA SAÚDE	30	2	2
20	Iniciação Teatral	Tangará da Serra	FACULDADE DE CIÊNCIAS SOCIAIS APLICADAS E LINGUAGEM	32	27	27
21	Formação continuada em Língua Espanhola para professores da rede municipal de Cáceres II	Cáceres	FACULDADE DE EDUCAÇÃO E LINGUAGEM	20	72	72
22	OFICINA DE LEITURA E ESCRITA LITERÁRIA	Tangará da Serra	FACULDADE DE CIÊNCIAS SOCIAIS APLICADAS E LINGUAGEM	30	15	15
23	Alteridade e Cinema – Educação, gênero e raça em imagens em movimento	Reitoria	PRÓ-REITORIA DE ENSINO DE GRADUAÇÃO	26	87	87
24	Ferramentas para Marketing Digital	Sinop	FACULDADE DE CIÊNCIAS EXATAS E TECNOLÓGICAS	8	19	19
25	Preparação do Ator – Interpretação para Teatro	Cáceres	FACULDADE DE EDUCAÇÃO E LINGUAGEM	30	17	17
26	Enade em ação: protagonismos nas trajetórias formativas	Cáceres	FACULDADE DE EDUCAÇÃO E LINGUAGEM	44	74	74
27	ENADE + Letras Português/Inglês - CELP	Cáceres	FACULDADE DE EDUCAÇÃO E LINGUAGEM	90	100	100
28	Ferramenta Planilha Eletrônica	Sinop	FACULDADE DE CIÊNCIAS EXATAS E TECNOLÓGICAS	8	23	23
29	Tecendo Saberes: Educação Intercultural e as leis 10.639/03 e 11.645/08	Juara	FACULDADE DE EDUCAÇÃO E CIÊNCIAS SOCIAIS APLICADAS	30	4	4
30	Canarana, Nova Xavantina e Vila Rica em Roda de Leitura - VOZES NEGRAS	Reitoria	PROEG - PRO REITORIA DE ENSINO DE GRADUAÇÃO FACULDADE DE ENSINO A DISTÂNCIA - DEAD	50	78	78
31	Cuiabá e Porto Esperidião em Roda de Leitura - VOZES NEGRAS	Reitoria	PROEG - PRO REITORIA DE ENSINO DE GRADUAÇÃO FACULDADE DE ENSINO A DISTÂNCIA - DEAD	50	68	68
32	Curso de Capacitação Formação de lideranças femininas na Unemat	Reitoria	REITORIA	130	50	50
33	Os Segredos para Destruir Seu Desenvolvimento Pessoal, Profissional e Empreendedor	Cáceres	FACULDADE DE CIÊNCIAS SOCIAIS APLICADAS	10	26	26
34	Ferramenta Canvas	Sinop	FACULDADE DE CIÊNCIAS EXATAS E TECNOLÓGICAS	8	30	30
35	Produção de Festivais e Eventos Culturais	Tangará da Serra	FACULDADE DE CIÊNCIAS SOCIAIS APLICADAS E LINGUAGEM	30	12	12
36	Técnicas de propagação e multiplicação de plantas vasculares com flor	Pontes e Lacerda	FACULDADE DE LINGUAGEM, CIÊNCIAS AGRÁRIAS E SOCIAIS APLICADAS	20	140	140
37	Ferramenta de Apresentação Digital	Sinop	FACULDADE DE CIÊNCIAS EXATAS E TECNOLÓGICAS	8	26	26
38	Curso complementar de alfabetização e letramentos de adultos: uma proposta de inserção social	Sinop	FACULDADE DE CIÊNCIAS HUMANAS E LINGUAGEM	20	20	20
Total					1.943	1.943

TABELA 4.4.2 – CURSOS ORGANIZADOS POR UNIDADE ADMINISTRATIVA - PRESENCIAL – 2024

Nº	Nomenclatura do Curso	Campus/Núcleo Polo	Unidade (Faculdade/Pró-Reitoria)	Carga Horária	Público Atendido (Quant.)	Certificados Emitidos
1	CURSO BÁSICO DE PORTUGUES PARA COMUNIDADE DO TIMOR-LESTE	Cáceres	FACULDADE DE CIÊNCIAS AGRÁRIAS E BIOLÓGICAS	60	13	13
2	Odonata no Pantanal: importância ecológica e identificação taxonômica	CÁCERES	FACULDADE DE CIÊNCIAS AGRÁRIAS E BIOLÓGICAS	8	8	8
3	A TECNOLOGIA ASSISTIVA COMO FERRAMENTA PARA A INCLUSÃO ESCOLAR	CÁCERES	FACULDADE DE CIÊNCIAS DA SAÚDE	10	18	18
4	Curso de Leitura e Produção de Textos Acadêmicos	NOVA MUTUM	FACULDADE DE CIÊNCIAS SOCIAIS APLICADAS E AGRÁRIAS	30	14	14
5	Introdução à Internet das Coisas: IoT, Linux, Raspberry Pi, Python e Micropython.	BARRA DO BUGRES	FACULDADE DE CIÊNCIAS EXATAS E TECNOLÓGICAS	64	20	20
6	LDB em Ciclo de Diálogos e interações: Profissionais da Educação e Normatizações - Intensificando Saberes nas Experiências Educativas	CÁCERES	FACULDADE DE EDUCAÇÃO E LINGUAGEM	72	30	30
7	Diversidade de Chironomídeos e suas funções ecossistêmicas	CÁCERES	FACULDADE DE CIÊNCIAS AGRÁRIAS E BIOLÓGICAS	20	11	11
8	II Mostra Cinema Nacional na Escola: edição conhecimento faz a diferença	ALTO ARAGUAIA	DIRETORIA DE UNIDADE REGIONALIZADA ADMINISTRATIVA	35	211	211
9	Introdução à Informática	NOVA XAVANTINA	FAC. DE CIÊNCIAS AGRÁRIAS, BIOC. E SOCIAIS APLICADAS	33	30	30
10	Primeiros Socorros para o Jiu-Jitsu	CÁCERES	FACULDADE DE CIÊNCIAS DA SAÚDE	8	17	17
11	OFICINAS PEDAGÓGICAS: INTEGRAÇÃO ENSINO, PESQUISA E EXTENSÃO	TANGARÁ DA SERRA	FACULDADE DE CIÊNCIAS AGRÁRIAS, BIOLÓGICAS, ENGENHARIA E DA SAÚDE	8	5	5
12	MINI CURSO DE SUPORTE BÁSICO DE VIDA PARA LEIGOS	SINOP	FACULDADE DE CIÊNCIAS EXATAS E TECNOLÓGICAS	8	56	56
13	Encenação e construção de personagens	ALTO ARAGUAIA	FACULDADE DE LETRAS, CIÊNCIAS SOCIAIS E TECNOLÓGICAS	20	34	34
14	OFICINAS RECREATIVAS PARA A EDUCAÇÃO INFANTIL- ORPEI	MÉDIO ARAGUAIA	FAMA - MÉDIO ARAGUAIA "DOM PEDRO CASALDÁLIGA"	30	32	32
15	Resolução de problemas: função afim e inequações	SINOP	FACULDADE DE CIÊNCIAS EXATAS E TECNOLÓGICAS	12	32	32
16	CURSO DE LATIM CIENTÍFICO	CÁCERES	FACULDADE DE EDUCAÇÃO E LINGUAGEM	40	32	32
17	Números decimais, frações e dízimas periódicas	SINOP	FACULDADE DE CIÊNCIAS EXATAS E TECNOLÓGICAS	12	47	47
18	REVIT MEP: PROJETO DE INSTALAÇÕES HIDROSSANITÁRIAS	NOVA XAVANTINA	FACULDADE DE CIÊNCIAS AGRÁRIAS, BIOLÓGICAS E SOCIAIS APLICADAS	15	8	8
19	Curso Básico de Libras - módulo I	TANGARÁ DA SERRA	FACULDADE DE CIÊNCIAS AGRÁRIAS, BIOLÓGICAS, ENGENHARIA E DA SAÚDE	20	34	34
20	Capacitação sobre DCNT e SSVV para atuação em extensão universitária	TANGARÁ DA SERRA	FACULDADE DE CIÊNCIAS AGRÁRIAS, BIOLÓGICAS, ENGENHARIA E DA SAÚDE	8	31	31
21	CURSO DE DANÇAS POPULARES, MEXA-SE	PONTES E LACERDA	DIRETORIA DE UNIDADE REGIONALIZADA ADMINISTRATIVA	20	3	3
22	FORMAÇÃO E DESENVOLVIMENTO DE EMPREENHIMENTOS COMO INSTRUMENTO DE GERAÇÃO DE TRABALHO E RENDA PARA A POPULAÇÃO CARCERÁRIA DE JUARA -MT	JUARA	FACULDADE DE EDUCAÇÃO E CIÊNCIAS SOCIAIS APLICADAS	50	46	46
23	Curso básico de informática para melhor idade	CÁCERES	FACULDADE DE EDUCAÇÃO E LINGUAGEM	30	29	29
24	Curso de redação para comunidade cacerense	CÁCERES	FACULDADE DE EDUCAÇÃO E LINGUAGEM	40	71	71
25	Curso básico de português para Estrangeiros	CÁCERES	FACULDADE DE EDUCAÇÃO E LINGUAGEM	40	63	63
26	Transformada de Laplace para Engenheiros Eletricistas	SINOP	FACULDADE DE CIÊNCIAS EXATAS E TECNOLÓGICAS	8	25	25
27	Oficina de Escrita Criativa e Cartonera	ALTO ARAGUAIA	FACULDADE DE LETRAS, CIÊNCIAS SOCIAIS E TECNOLÓGICAS	10	24	24
28	CURSO DE INFORMÁTICA BÁSICA	Barra do Bugres	FACULDADE DE CIÊNCIAS EXATAS E TECNOLÓGICAS	40	22	22
29	Medidas de Avaliação físico-motora - CIPEEF/UNEMAT	Cáceres	FACULDADE DE CIÊNCIAS DA SAÚDE	30	43	43
30	Direito, Cinema e Filosofia: debates filosóficos sobre a (in)justiça na perspectiva cinematográfica	Cáceres	FACULDADE DE CIÊNCIAS SOCIAIS APLICADAS	12	16	16
31	LER E ESCREVER NA EDUCAÇÃO DE JOVENS E ADULTOS-EJA: PERSPECTIVAS DA EDUCAÇÃO BÁSICA	Sinop	FACULDADE DE CIÊNCIAS HUMANAS E LINGUAGEM	40	30	30
32	Objetos digitais de aprendizagem do tipo vídeo interativo	Nova Mutum	FACULDADE DE CIÊNCIAS SOCIAIS APLICADAS E AGRÁRIAS	30	24	24
33	Curso de Leitura com Literatura Infantojuvenil para a Escola Estadual Leopoldo Ambrósio Filho em Cáceres - Turma do Ensino Fundamental II	Pontes e Lacerda	FACULDADE DE LINGUAGEM, CIÊNCIAS AGRÁRIAS E SOCIAIS APLICADAS	30	33	33
34	Oficina de Contação de Histórias para a Educação Infantil: técnicas e a prática docente	Sinop	FACULDADE DE CIÊNCIAS HUMANAS E LINGUAGEM	8	46	46
35	Drag Queen como arte de expressão	Tangará da Serra	FACULDADE DE CIÊNCIAS SOCIAIS APLICADAS E LINGUAGEM	30	20	20
36	Saúde Mental e a Rede de Atenção Psicossocial (RAPS)	Tangará da Serra	FACULDADE DE CIÊNCIAS AGRÁRIAS, BIOLÓGICAS, ENGENHARIA E DA SAÚDE	30	8	8
37	Interpretação de exames laboratoriais na enfermagem	Diamantino	FACULDADE DE CIÊNCIAS DA SAÚDE	8	43	43
38	Curso de inglês básico para comunidade escolar estadual Leopoldo	Cáceres	FACULDADE DE EDUCAÇÃO E LINGUAGEM	30	2	2
39	Técnicas de Artesanato em Vidro Reciclado	Alta Floresta	FACULDADE DE CIÊNCIAS BIOLÓGICAS E AGRÁRIAS	40	78	78

Cont. TABELA 4.4.2

40	Grandezas direta e inversamente proporcionais, Porcentagem, Juro Simples, Grandezas e Unidades de Medidas	Sinop	FACULDADE DE CIÊNCIAS EXATAS E TECNOLÓGICAS	12	56	56
41	Pesquisador de Primeira Viagem	Cáceres	FACULDADE DE CIÊNCIAS AGRÁRIAS E BIOLÓGICAS	12	70	70
42	Sobre o chão que pisamos	Alta Floresta	FACULDADE DE CIÊNCIAS BIOLÓGICAS E AGRÁRIAS	10	9	9
43	Confeção de Bichos	Alta Floresta	FACULDADE DE CIÊNCIAS BIOLÓGICAS E AGRÁRIAS	25	27	27
44	Workshop de Preparação de Candidatos a Mestrado ou Doutorado	Alto Araguaia	FACULDADE DE LETRAS, CIÊNCIAS SOCIAIS E TECNOLÓGICAS	8	43	43
45	CURSO INGLÊS BÁSICO	Alto Araguaia	FACULDADE DE LETRAS, CIÊNCIAS SOCIAIS E TECNOLÓGICAS	60	27	27
46	Maracatu de Baque Virado II: Fortalecendo as raízes da cultura afro- brasileira	Tangará da Serra	FACULDADE DE CIÊNCIAS SOCIAIS APLICADAS E LINGUAGEM	30	29	29
47	Introdução à linguagem cinematográfica	Tangará da Serra	FACULDADE DE CIÊNCIAS SOCIAIS APLICADAS E LINGUAGEM	30	15	15
48	Curso de Pesquisa Bibliométrica: Análise e revisão	Cáceres	FACULDADE DE CIÊNCIAS HUMANAS	16	22	22
49	Curso de inglês básico e instrumental para comunidade	Cáceres	FACULDADE DE EDUCAÇÃO E LINGUAGEM	20	14	14
50	Clube de leitura: mulheres do quilombo Vão Grande de Barra do Bugres (MT)	Tangará da Serra	FACULDADE DE CIÊNCIAS SOCIAIS APLICADAS E LINGUAGEM	30	11	11
51	Reforço de Matemática por meio de jogos lúdicos	Alto Araguaia	FACULDADE DE LETRAS, CIÊNCIAS SOCIAIS E TECNOLÓGICAS	18	6	6
52	Formação continuada em Língua Espanhola para professores da rede municipal de Cáceres	Cáceres	FACULDADE DE EDUCAÇÃO E LINGUAGEM	40	53	53
53	Matemática Básica para cursos de Engenharia Elétrica	Sinop	FACULDADE DE CIÊNCIAS EXATAS E TECNOLÓGICAS	8	12	12
54	Oficina de Técnicas Circenses	Tangará da Serra	FACULDADE DE CIÊNCIAS SOCIAIS APLICADAS E LINGUAGEM	30	15	15
55	Dominando o QGIS: Ferramentas e Técnicas para Pesquisa Geoespacial	Cáceres	FACULDADE DE CIÊNCIAS AGRÁRIAS E BIOLÓGICAS	12	47	47
56	Curso de Português para comunidade Xavantes III	Cáceres	FACULDADE DE EDUCAÇÃO E LINGUAGEM	20	22	22
57	A HORA DO CONTO	Alto Araguaia	FACULDADE DE LETRAS, CIÊNCIAS SOCIAIS E TECNOLÓGICAS	8	69	69
58	Arte-Educação - Curso Básico de Artes Visuais na Escola Pública	Tangará da Serra	FACULDADE DE CIÊNCIAS SOCIAIS APLICADAS E LINGUAGEM	30	41	41
59	Curso de Francês foco na proficiência	Cáceres	FACULDADE DE EDUCAÇÃO E LINGUAGEM	20	20	20
60	Produção de vídeos digitais em contexto escolar indígena	Barra do Bugres	FACULDADE DE CIÊNCIAS EXATAS E TECNOLÓGICAS	8	7	7
61	ALTERNATIVAS DE ALIMENTAÇÃO PARA RUMINANTES NO PERÍODO SECO DO ANO	Pontes e Lacerda	FACULDADE DE LINGUAGEM, CIÊNCIAS AGRÁRIAS E SOCIAIS APLICADAS	32	37	37
62	Matemática Básica Descomplicada I	Nova Mutum	FACULDADE DE CIÊNCIAS SOCIAIS APLICADAS E AGRÁRIAS	12	41	41
63	Atuação da Enfermagem no Centro de Atenção Psicossocial (CAPS)	Tangará da Serra	FACULDADE DE CIÊNCIAS AGRÁRIAS, BIOLÓGICAS, ENGENHARIA E DA SAÚDE	30	22	22
64	O EXCEL E SUAS FUNCIONALIDADES BÁSICAS: UMA ABORDAGEM PRÁTICA	Cáceres	FACULDADE DE CIÊNCIAS SOCIAIS APLICADAS	16	13	13
65	Introdução a Estatística com o software R Módulo 1: Noções Básicas de Estatística Descritiva no software R Módulo 2: Noções Básicas de Estatística Inferencial no software R	Sinop	FACULDADE DE CIÊNCIAS EXATAS E TECNOLÓGICAS	8	30	30
66	Oficina GAMA: Capacitação para Elaboração de Proposta do Programa Aquisição de Alimentos - PAA/CDS, Cadastro no SICAN e aquisição do Selo da Agricultura Familiar.	Nova Xavantina	FACULDADE DE CIÊNCIAS AGRÁRIAS, BIOLÓGICAS E SOCIAIS APLICADAS	10	27	27
67	Entre a cena e a formação humanizada: o teatro no espaço da universidade - 3ª Edição	Juara	FACULDADE DE EDUCAÇÃO E CIÊNCIAS SOCIAIS APLICADAS	40	48	48
68	Informática Básica - Indígena	Barra do Bugres	FACULDADE DE CIÊNCIAS EXATAS E TECNOLÓGICAS	30	66	66
69	Introdução ao jogo de Xadrez	Cáceres	FACULDADE DE CIÊNCIAS EXATAS E TECNOLÓGICAS	40	48	48
70	Anatomia e Fisiologia: a incrível máquina do corpo humano	Diamantino	FACULDADE DE CIÊNCIAS DA SAÚDE	20	46	46
71	II Minicurso sobre a produção de aves caipiras para acadêmicos e produtores de comunidades rurais da cidade de Pontes e Lacerda-MT.	Pontes e Lacerda	FACULDADE DE LINGUAGEM, CIÊNCIAS AGRÁRIAS E SOCIAIS APLICADAS	20	32	32
72	OFICINA DE INTRODUÇÃO À SONOPLASTIA	Nova Xavantina	FACULDADE DE CIÊNCIAS AGRÁRIAS, BIOLÓGICAS E SOCIAIS APLICADAS	8	17	17
73	Confeção de Sabão e Conscientização Ambiental	Pontes e Lacerda	FACULDADE DE LINGUAGEM, CIÊNCIAS AGRÁRIAS E SOCIAIS APLICADAS	30	54	54
74	Curso de Condutores de Turismo	Nova Xavantina	FACULDADE DE CIÊNCIAS AGRÁRIAS, BIOLÓGICAS E SOCIAIS APLICADAS	130	42	42
75	“Literatura infantil e juvenil: noções introdutórias”	Tangará da Serra	FACULDADE DE CIÊNCIAS SOCIAIS APLICADAS E LINGUAGEM	16	21	21
76	Prática de produção de textos: o gênero “Redação do Enem”	Tangará da Serra	FACULDADE DE CIÊNCIAS SOCIAIS APLICADAS E LINGUAGEM	20	57	57
77	Programando o Futuro - Introdução a programação em blocos para jovens de Marcelândia	Colíder	FACULDADE DE CIÊNCIAS EXATAS E TECNOLÓGICAS	10	62	62
78	Feira de Ciências	Tangará da Serra	FACULDADE DE CIÊNCIAS SOCIAIS APLICADAS E LINGUAGEM	40	32	32
79	Introdução ao uso de Veículos Aéreos Não Tripulados - VANT	Cáceres	FACULDADE DE CIÊNCIAS HUMANAS	40	24	24

Cont. TABELA 4.4.2

80	Curso Básico de Libras - módulo II	Tangará da Serra	FACULDADE DE CIÊNCIAS AGRÁRIAS, BIOLÓGICAS, ENGENHARIA E DA SAÚDE	20	23	23
81	Capacitação na atenção às Infecções Sexualmente Transmissíveis, HIV/Aids, Hepatites Virais, Hanseníase e Tuberculose para Equipe Multiprofissional de Saúde Indígena	Tangará da Serra	Faculdade De Ciências Agrárias, Biológicas, Engenharia E Da Saúde	8	60	60
82	Paradesporto - Cáceres-MT	Cáceres	FACULDADE DE CIÊNCIAS DA SAÚDE	20	54	54
83	Metodologia e planejamento do treino em esportes individuais - Primavera do Leste-MT	Cáceres	FACULDADE DE CIÊNCIAS DA SAÚDE	20	33	33
84	Metodologia e planejamento do treino em esportes coletivos - Água Boa-MT	Cáceres	FACULDADE DE CIÊNCIAS DA SAÚDE	20	29	29
85	A formação em Letras e as oportunidades de campo de trabalho na área	Sinop	FACULDADE DE CIÊNCIAS HUMANAS E LINGUAGEM	15	17	17
86	Noções em redação científica – Vamos produzir?	Cáceres	FACULDADE DE CIÊNCIAS AGRÁRIAS E BIOLÓGICAS	12	26	26
87	Metodologia e planejamento do treino em esportes coletivos - Cáceres-MT	Cáceres	FACULDADE DE CIÊNCIAS DA SAÚDE	20	69	69
88	Metodologia e planejamento do treino em esportes coletivos - Primavera do Leste_MT	Cáceres	FACULDADE DE CIÊNCIAS DA SAÚDE	20	30	30
89	Paradesporto - Tangará da Serra-MT	Cáceres	FACULDADE DE CIÊNCIAS DA SAÚDE	20	37	37
90	Metodologia e planejamento do treino em esportes individuais - Tangará da Serra-MT	Cáceres	FACULDADE DE CIÊNCIAS DA SAÚDE	20	34	34
91	Metodologia e planejamento do treino em esportes coletivos - Tangará da Serra-MT	Cáceres	FACULDADE DE CIÊNCIAS DA SAÚDE	20	31	31
92	Paradesporto - Sinop-MT	Cáceres	FACULDADE DE CIÊNCIAS DA SAÚDE	20	36	36
93	Metodologia e planejamento do treino em esportes individuais - Sinop-MT	Cáceres	FACULDADE DE CIÊNCIAS DA SAÚDE	20	72	72
94	Metodologia e planejamento do treino em esportes coletivos - Sinop-MT	Cáceres	FACULDADE DE CIÊNCIAS DA SAÚDE	20	16	16
95	Paradesporto - Juína-MT	Cáceres	FACULDADE DE CIÊNCIAS DA SAÚDE	20	41	41
96	Metodologia e planejamento do treino em esportes individuais - Juína-MT	Cáceres	FACULDADE DE CIÊNCIAS DA SAÚDE	20	26	26
97	Metodologia e planejamento do treino em esportes coletivos - Juína-MT	Cáceres	FACULDADE DE CIÊNCIAS DA SAÚDE	20	39	39
98	Paradesporto - Água Boa-MT	Cáceres	FACULDADE DE CIÊNCIAS DA SAÚDE	20	40	40
99	Metodologia e planejamento do treino em esportes individuais - Água Boa-MT	Cáceres	FACULDADE DE CIÊNCIAS DA SAÚDE	20	34	34
100	Metodologia e planejamento do treino em esportes individuais - Cáceres-MT	Cáceres	FACULDADE DE CIÊNCIAS DA SAÚDE	20	65	65
101	Paradesporto - Primavera do Leste-MT	Cáceres	FACULDADE DE CIÊNCIAS DA SAÚDE	20	36	36
102	Excel aplicado: Pesquisa na Área das Ciências da Saúde e Ambiental	Cáceres	FACULDADE DE CIÊNCIAS AGRÁRIAS E BIOLÓGICAS	10	11	11
103	O ENSINO DE GEOGRAFIA A PARTIR DO LUGAR: UMA ABORDAGEM SIGNIFICATIVA PARA ENTENDER AS CIDADES DE MATO GROSSO II	Reitoria	FACULDADE DE ENSINO A DISTÂNCIA	40	278	100
104	Introdução a taxidermia científica de aves	Cáceres	FACULDADE DE CIÊNCIAS AGRÁRIAS E BIOLÓGICAS	8	39	39
105	Prototipagem e Programação de Sistemas Embarcados usando Arduino	Sinop	FACULDADE DE CIÊNCIAS EXATAS E TECNOLÓGICAS	72	33	33
106	CIRCONT - CIRCUITO CONTÁBIL: UNEMAT NA COMUNIDADE	Reitoria	DIRETORIA DE GESTÃO DE EDUCAÇÃO À DISTÂNCIA	20	137	137
107	Ábaco a calculadora manual mais utilizada e conhecida da história da matemática	Reitoria	FACULDADE DE ENSINO A DISTÂNCIA	40	13	13
108	CURSO DE HABILIDADES MATEMÁTICAS, EDUCAÇÃO FINANCEIRA E RACIOCÍNIO LÓGICO-CRIATIVO DA REDE MT-TALENTOS	Barra do Bugres	FACULDADE DE CIÊNCIAS EXATAS E TECNOLÓGICAS	50	40	40
109	Realidade Aumentada no Ensino de Ciências	Barra do Bugres	FACULDADE DE CIÊNCIAS EXATAS E TECNOLÓGICAS	40	29	29
110	Matemática Básica Descomplicada I - 2024/2	Nova Mutum	FACULDADE DE CIÊNCIAS SOCIAIS APLICADAS E AGRÁRIAS	10	45	45
111	Ensino de Matemática: Aprendendo Matemática com Recursos Manipuláveis para os Anos Iniciais do Ensino Fundamental	Nova Mutum	FACULDADE DE CIÊNCIAS SOCIAIS APLICADAS E AGRÁRIAS	30	15	15
112	Gestão de Serviços de Saúde na Perspectiva da Qualidade e Segurança do Paciente	Tangará da Serra	FACULDADE DE CIÊNCIAS AGRÁRIAS, BIOLÓGICAS, ENGENHARIA E DA SAÚDE	8	37	37
113	Leitura e Produção de Textos Acadêmicos	Nova Mutum	FACULDADE DE CIÊNCIAS SOCIAIS APLICADAS E AGRÁRIAS	30	10	10
114	Direito, Cinema e Filosofia: reflexões sobre a dignidade humana na arte cinematográfica	Cáceres	FACULDADE DE CIÊNCIAS SOCIAIS APLICADAS	20	38	38
115	Artista em Si	Tangará da Serra	FACULDADE DE CIÊNCIAS SOCIAIS APLICADAS E LINGUAGEM	30	19	19
116	Let's study English!	Sinop	FACULDADE DE CIÊNCIAS HUMANAS E LINGUAGEM	30	19	19
117	Que fungo é esse?	Alta Floresta	FACULDADE DE CIÊNCIAS BIOLÓGICAS E AGRÁRIAS	8	5	5
118	Curso de técnicas histológicas	Cáceres	FACULDADE DE CIÊNCIAS AGRÁRIAS E BIOLÓGICAS	40	62	62
119	Literatura e Representações - 3ª edição: o conto, a poesia e o corpo.	Tangará da Serra	FACULDADE DE CIÊNCIAS SOCIAIS APLICADAS E LINGUAGEM	46	60	60
120	Abordagem multiprofissional no cuidado integral em Hanseníase	Tangará da Serra	FACULDADE DE CIÊNCIAS AGRÁRIAS, BIOLÓGICAS, ENGENHARIA E DA SAÚDE	16	105	105

Cont. TABELA 4.4.2

121	IV AcampaBio - Curso de Campo com os Calouros	Nova Xavantina	FACULDADE DE CIÊNCIAS AGRÁRIAS, BIOLÓGICAS E SOCIAIS APLICADAS	20	55	55
122	Formação de professores da EMEB V.R. Valter Kunze na ferramenta Plickers: atividade com cartão e ambiente digital	Sinop	FACULDADE DE CIÊNCIAS EXATAS E TECNOLÓGICAS	8	35	35
123	Curso de Produção Sonora: Criando Universos Sonoros para uma Biblioteca Digital	Tangará da Serra	FACULDADE DE CIÊNCIAS SOCIAIS APLICADAS E LINGUAGEM	30	11	11
124	Jornada Transferegov: Captação de Recursos	Reitoria	PRÓ-REITORIA DE PLANEJAMENTO E TECNOLOGIA DA INFORMAÇÃO	8	108	108
125	Jornada Transferegov: Módulo Obras	Reitoria	PRÓ-REITORIA DE PLANEJAMENTO E TECNOLOGIA DA INFORMAÇÃO	20	40	40
126	CURSO BÁSICO DE REVIT: INTRODUÇÃO E FERRAMENTAS ESSENCIAIS	Nova Xavantina	FAC. DE CIÊNCIAS AGRÁRIAS, BIOL. E SOCIAIS APLICADAS	10	34	34
127	O Corpo Consciente e a Mente Focada	Tangará da Serra	FACULDADE DE CIÊNCIAS SOCIAIS APLICADAS E LINGUAGEM	30	26	26
128	Currículo de formação para jovens no futebol e futsal	Caceres	FACULDADE DE CIÊNCIAS DA SAÚDE	20	9	9
129	Desvendando o ENEM: resolvendo questões da Prova de Matemática	Sinop	FACULDADE DE CIÊNCIAS EXATAS E TECNOLÓGICAS	12	25	25
130	Pontes de Palito	Alto Araguaia	FACULDADE DE LETRAS, CIÊNCIAS SOCIAIS E TECNOLÓGICAS	40	101	101
131	Ferramenta Editor de Texto no Word	Sinop	FACULDADE DE CIÊNCIAS EXATAS E TECNOLÓGICAS	8	20	20
132	Plataforma Google	Alto Araguaia	FACULDADE DE LETRAS, CIÊNCIAS SOCIAIS E TECNOLÓGICAS	20	22	22
133	Desvendando o Google Drive	Alto Araguaia	FACULDADE DE LETRAS, CIÊNCIAS SOCIAIS E TECNOLÓGICAS	60	23	23
134	Robôs em Looping: Desvendando os Mistérios da Programação com Python	Alto Araguaia	FACULDADE DE LETRAS, CIÊNCIAS SOCIAIS E TECNOLÓGICAS	60	22	22
135	Curso básico II de informática para melhor idade (IMIAC-DIGITAL)	Caceres	FACULDADE DE EDUCAÇÃO E LINGUAGEM	30	51	51
136	Confeção de material didático pedagógicos alternativos para ensino de Ciências	Alto Araguaia	FACULDADE DE LETRAS, CIÊNCIAS SOCIAIS E TECNOLÓGICAS	8	34	34
137	Curso básico de português como Língua Estrangeira - LE	Caceres	FACULDADE DE EDUCAÇÃO E LINGUAGEM	30	87	87
138	Abordagem multiprofissional no cuidado integral em Hanseníase Turma 03 - Nova Marilândia	Tangará da Serra	FACULDADE DE CIÊNCIAS AGRÁRIAS, BIOLÓGICAS, ENGENHARIA E DA SAÚDE	16	44	44
139	Abordagem multiprofissional no cuidado integral em Hanseníase - Turma 02 Santo Afonso	Tangará da Serra	FACULDADE DE CIÊNCIAS AGRÁRIAS, BIOLÓGICAS, ENGENHARIA E DA SAÚDE	16	37	37
140	Abordagem multiprofissional no cuidado integral em Hanseníase - Turma 5 Arenópolis	Tangará da Serra	FAC. DE CIÊNCIAS AGRÁRIAS, BIOL., ENG. E DA SAÚDE	16	79	79
141	CURSO DE FORMAÇÃO PARA PRECEPTORES DO CURSO DE ENFERMAGEM, UNEMAT, CÁCERES-MT	Caceres	FACULDADE DE CIÊNCIAS DA SAÚDE	8	18	18
142	MODELAGEM 3D - SKETCHUP E LAYOUT	Colíder	CAMPUS UNIVERSITÁRIO DE COLÍDER	30	31	31
143	Curso de Língua Chinesa 1 (Iniciante)	Caceres	FACULDADE DE CIÊNCIAS AGRÁRIAS E BIOLÓGICAS	40	45	45
144	I CURSO DE CINEMA NACIONAL NA ESCOLA: BOAS HISTÓRIAS MERECEM SER CONTADAS	Alto Araguaia	CAMPUS UNIVERSITÁRIO DE ALTO ARAGUAIA	30	262	262
145	III Mostra Cinema Nacional na Escola: edição as múltiplas possibilidades de se contar uma história	Alto Araguaia	CAMPUS UNIVERSITÁRIO DE ALTO ARAGUAIA	30	214	214
146	Campeonato de Futsal - CIPEEF	Caceres	FACULDADE DE CIÊNCIAS DA SAÚDE	30	9	9
147	Capacitação em Análises Coprológicas: Recepção, Armazenamento e Diagnóstico de Eteroparasitas	Caceres	FACULDADE DE CIÊNCIAS AGRÁRIAS E BIOLÓGICAS	16	22	22
148	Prática de produção de textos na escola 29 de Novembro: a redação do Enem	Tangará da Serra	FACULDADE DE CIÊNCIAS SOCIAIS APLICADAS E LINGUAGEM	20	41	41
149	Chá entre livros: Jada em prosa	Alto Araguaia	CAMPUS UNIVERSITÁRIO DE ALTO ARAGUAIA	40	57	57
150	Rumo à Aprovação: Compartilhando Estratégias e Conhecimentos para o Exame de Suficiência em Contabilidade	Sinop	FACULDADE DE CIÊNCIAS SOCIAIS APLICADAS	30	29	29
151	FORMAÇÃO E DESENVOLVIMENTO DE EMPREENDIMIENTOS COMO INSTRUMENTO DE GERAÇÃO DE TRABALHO E RENDA PARA A POPULAÇÃO CARCERÁRIA DE PORTO DOS GAÚCHOS-MT	Juara	FACULDADE DE EDUCAÇÃO E CIÊNCIAS SOCIAIS APLICADAS	30	48	48
152	Desvendando a Administração: Marketing, Gestão Estratégica e Empreendedorismo para Jovens no Mercado de Trabalho	Juara	FACULDADE DE EDUCAÇÃO E CIÊNCIAS SOCIAIS APLICADAS	40	59	59
153	Eficiência e Controle: A Importância da Controladoria nas Organizações	Nova Mutum	FACULDADE DE CIÊNCIAS SOCIAIS APLICADAS E AGRÁRIAS	10	63	63
154	CURSO DE MODELAGEM E PROJETOS EM CIVIL 3D	Nova Xavantina	FACULDADE DE CIÊNCIAS AGRÁRIAS, BIOLÓGICAS E SOCIAIS APLICADAS	8	21	21
155	V CURSO TEORICO-PRÁTICO SOBRE COMPOSTAGEM	Caceres	FACULDADE DE CIÊNCIAS AGRÁRIAS E BIOLÓGICAS	12	22	22
156	Metodologia e planejamento do treino em esportes coletivos - Peixoto de Azevedo-MT	Caceres	FACULDADE DE CIÊNCIAS DA SAÚDE	20	23	23
157	Matemática Básica Descomplicada II	Nova Mutum	FACULDADE DE CIÊNCIAS SOCIAIS APLICADAS E AGRÁRIAS	10	15	15
158	OFICINA CRIATIVA DE MATERIAIS PEDAGÓGICOS PARA O ENSINO DA MATEMÁTICA	REITORIA	FACULDADE DE ENSINO A DISTÂNCIA	20	32	32
159	A ARTE DE BRINCAR: O RESGATE DAS BRINCADEIRAS TRADICIONAIS	REITORIA	FACULDADE DE ENSINO A DISTÂNCIA	15	45	45
160	Design de Apresentações: Criando Slides com Ferramentas Digitais	Pontes e Lacerda	FACULDADE DE LINGUAGEM, CIÊNCIAS AGRÁRIAS E SOCIAIS APLICADAS	30	29	29
161	O ensino dos conceitos fundamentais de matrizes utilizando computação gráfica	Sinop	FACULDADE DE CIÊNCIAS EXATAS E TECNOLÓGICAS	15	21	21

Cont. TABELA 4.4.2

162	O Ensino de Libras através do Lúdico	Pontes e Lacerda	FACULDADE DE LINGUAGEM, CIÊNCIAS AGRÁRIAS E SOCIAIS APLICADAS	30	24	24
163	Abordagem multiprofissional no cuidado integral em Hanseníase Turma Campo Novo do Parecis	Tangará da Serra	FACULDADE DE CIÊNCIAS AGRÁRIAS, BIOLÓGICAS, ENGENHARIA E DA SAÚDE	16	65	65
164	Fotografia como recurso didático no ensino de Ciências	Pontes e Lacerda	FACULDADE DE LINGUAGEM, CIÊNCIAS AGRÁRIAS E SOCIAIS APLICADAS	12	92	92
165	Fotografia como ferramentas didáticas no ensino de ciências e biologia	Pontes e Lacerda	FACULDADE DE LINGUAGEM, CIÊNCIAS AGRÁRIAS E SOCIAIS APLICADAS	12	93	93
166	Metodologia e planejamento do treino em esportes individuais – Várzea Grande-MT	Cáceres	FACULDADE DE CIÊNCIAS DA SAÚDE	20	33	33
167	Cuidando do solo - conhecer, medir, monitorar, manejar	Pontes e Lacerda	FACULDADE DE LINGUAGEM, CIÊNCIAS AGRÁRIAS E SOCIAIS APLICADAS	20	56	56
168	Proposta didática para o ensino de funções com estudantes do ensino médio utilizando o Geogebra e o Excel: modelando funções por meio de ajustes de curvas a dados reais	Sinop	FACULDADE DE CIÊNCIAS EXATAS E TECNOLÓGICAS	12	42	42
169	Abordagem multiprofissional no cuidado integral em Hanseníase Turma Denise	Tangará da Serra	FACULDADE DE CIÊNCIAS AGRÁRIAS, BIOLÓGICAS, ENGENHARIA E DA SAÚDE	16	22	22
170	Abordagem multiprofissional no cuidado integral em Hanseníase Turma Nova Olímpia	Tangará da Serra	FACULDADE DE CIÊNCIAS AGRÁRIAS, BIOLÓGICAS, ENGENHARIA E DA SAÚDE	16	25	25
171	Abordagem multiprofissional no cuidado integral em Hanseníase Turma Sapezal	Tangará da Serra	FACULDADE DE CIÊNCIAS AGRÁRIAS, BIOLÓGICAS, ENGENHARIA E DA SAÚDE	16	70	70
172	OFICINA DE JOGOS MATEMÁTICOS	REITORIA	REITORIA	30	3	3
173	OFICINA DE JOGO E BRINCADEIRAS DA CULTURA POPULAR	REITORIA	REITORIA	20	20	20
174	Oficina de aprendizagem de abordagens em grupo para pesquisa na área de saúde	Cáceres	FACULDADE DE CIÊNCIAS DA SAÚDE	9	10	10
175	Introdução a Estatística com o software R e Rstudio Módulo 1: Noções Básicas de Estatística Descritiva no software R Módulo 2: Noções Básicas de Estatística Inferencial no software R e Rstudio	Sinop	FACULDADE DE CIÊNCIAS EXATAS E TECNOLÓGICAS	8	47	47
176	CURSO DE EDUCAÇÃO ESPECIAL E INCLUSIVA – CEEI	Cáceres	FACULDADE DE EDUCAÇÃO E LINGUAGEM	120	100	100
177	Reciclar é Aprender, é Viver, é Empreender	Juara	FACULDADE DE EDUCAÇÃO E CIÊNCIAS SOCIAIS APLICADAS	27	44	44
178	CRIANDO VÍDEOS COM CELULAR	Cáceres	REITORIA - PROEC	40	50	50
179	Curso de Condução de Visitantes com ênfase em Observação de Aves	NOVA XAVANTINA	FACULDADE DE CIÊNCIAS AGRÁRIAS, BIOLÓGICAS E SOCIAIS	60	24	24
180	Formação Festival Paralímpico	Cáceres	FACULDADE DE CIÊNCIAS DA SAÚDE	10	22	22
181	Língua Inglesa para Crianças: uma ação de inserção social	Sinop	FACULDADE DE CIÊNCIAS HUMANAS E LINGUAGEM	20	30	30
182	Desafios e Soluções para Gestão de Recursos Humanos	Diamantino	FACULDADE DE CIÊNCIAS SOCIAIS APLICADAS	10	20	20
183	Abordagem multiprofissional no cuidado integral em Hanseníase – Turma 1 Tangará da Serra	Tangará da Serra	FACULDADE DE CIÊNCIAS AGRÁRIAS, BIOLÓGICAS, ENGENHARIA E DA SAÚDE	8	39	39
Total					7.386	7.208

TABELA 4.4.3 – CURSOS ORGANIZADOS POR UNIDADE ADMINISTRATIVA – À DISTÂNCIA – 2024

Nº	Nomenclatura do Curso	Campus/Campus Avançado/Núcleo/Polo	Unidade (Faculdade/Pró-Reitoria)	Carga Horária (h)	Público Atendido (Quant.)	Certificados Emitidos
1	LETRAMENTO MATEMÁTICO NA/PARA FASE DE ALFABETIZAÇÃO	Barra do Bugres	FACULDADE DE CIÊNCIAS EXATAS E TECNOLÓGICAS	160	119	119
2	Números Decimais em Ação: Desvendando Segredos para Cálculos Instantâneos	Sinop	FACULDADE DE CIÊNCIAS EXATAS E TECNOLÓGICAS	8	87	87
3	Identidade Histórica e Social do Cooperativismo Solidário, Inclusão e Participação das Mulheres e da Juventude	Cáceres	FACULDADE DE EDUCAÇÃO E LINGUAGEM	25	38	38
4	GEPENEL: Grupo de Estudos sobre Pesquisa Narrativa no Ensino-aprendizagem de Línguas - 2024/1	Sinop	FACULDADE DE CIÊNCIAS HUMANAS E LINGUAGEM	20	63	63
5	Educação literária em contexto escolar: leitura, ensino e cultura	Sinop	FACULDADE DE CIÊNCIAS HUMANAS E LINGUAGEM	20	42	42
6	Inclusão Escolar de Estudantes da Educação Especial: concepções, políticas e práticas	SINOP	FACULDADE DE CIÊNCIAS HUMANAS E LINGUAGEM	12	66	66
7	Curso de manuseio da Plataforma Lattes - Nível Iniciante	CÁCERES	FACULDADE DE CIÊNCIAS HUMANAS	40	84	84
8	Curso de manuseio da Plataforma Lattes – Nível Intermediário	CÁCERES	FACULDADE DE CIÊNCIAS HUMANAS	40	130	130
9	Curso de manuseio da Plataforma Lattes – Nível Avançado	CÁCERES	FACULDADE DE CIÊNCIAS HUMANAS	40	56	56
10	Tecnologias Educacionais no ensino de Geografia	CÁCERES	FACULDADE DE CIÊNCIAS HUMANAS	30	66	66
11	Metodologias ativas para além do ensino superior: o protagonismo do aluno	CÁCERES	FACULDADE DE CIÊNCIAS DA SAÚDE	60	81	81
12	Pesquisa e Escrita de Artigos Científicos em Ciências da Computação	CÁCERES	FACULDADE DE CIÊNCIAS EXATAS E TECNOLÓGICAS	30	18	18
13	VI Curso Formação de Leitores: edição um sertão de histórias	ALTO ARAGUAIA	DIRETORIA DE UNIDADE REGIONALIZADA ADMINISTRATIVA	60	124	124
14	Michel Pêcheux: introdução (reedição)	SINOP	FACULDADE DE CIÊNCIAS HUMANAS E LINGUAGEM	60	16	16
15	DIÁLOGOS INTERDISCIPLINARES ENTRE DIREITOS HUMANOS, LITERATURA E SOCIEDADE	CÁCERES	FACULDADE DE CIÊNCIAS SOCIAIS APLICADAS	15	56	56
16	Clube do livro Capitu	Cáceres	FACULDADE DE CIÊNCIAS SOCIAIS APLICADAS	30	28	28
17	Curso de Extensão - Tradição e Resistência: debates e reflexões sobre e com Povos e Comunidades Tradicionais.	Cáceres	FACULDADE DE EDUCAÇÃO E LINGUAGEM	52	61	61
18	UTILIZAÇÃO DAS TIC'S NO ENSINO	Barra do Bugres	FACULDADE DE CIÊNCIAS EXATAS E TECNOLÓGICAS	8	9	9
19	Gramática básica da língua inglesa	Alto Araguaia	FACULDADE DE LETRAS, CIÊNCIAS SOCIAIS E TECNOLÓGICAS	10	12	12
20	Uso de Projetos de Modelagem Matemática no Ensino Superior	Sinop	FACULDADE DE CIÊNCIAS EXATAS E TECNOLÓGICAS	8	24	24
21	Curso de formação de matemática básica para estudantes candidatos a cursos de Graduação e Pós-graduação	Barra do Bugres	FACULDADE DE CIÊNCIAS EXATAS E TECNOLÓGICAS	30	2	2
22	Introdução e prática de manuseio da plataforma online de design e comunicação visual Canva	Cáceres	FACULDADE DE CIÊNCIAS HUMANAS	8	37	37
23	Clube Passaporte para Leitura: confluências literárias: Xirê das Águas	Alto Araguaia	CAMPUS UNIVERSITÁRIO DE ALTO ARAGUAIA	20	103	103
24	GEPENEL: Grupo de Estudos sobre Pesquisa Narrativa no Ensino-aprendizagem de Línguas - 2024/2	Sinop	FACULDADE DE CIÊNCIAS HUMANAS E LINGUAGEM	20	63	63
25	Integração PPGGeo-Comunidades: oficina de elaboração de Projetos de Pesquisa	Cáceres	FACULDADE DE CIÊNCIAS HUMANAS	20	51	51
26	Reflexões Poéticas: Abordagens Contemporâneas na Literatura	Cáceres	FACULDADE DE EDUCAÇÃO E LINGUAGEM	40	103	103
27	Dados educacionais e quantificação na geografia: mapeando as questões étnico-raciais na educação - Alto Araguaia e Jauru	Reitoria	FACULDADE DE ENSINO A DISTÂNCIA	40	12	12
28	Dados educacionais e quantificação na geografia: mapeando as questões étnico-raciais na educação - Água Boa e Sapezal	Reitoria	FACULDADE DE ENSINO A DISTÂNCIA	40	23	23
30	Gestão e Governança das Cooperativas e Associações do Sistema UNICAFES – MT	Cáceres	FACULDADE DE EDUCAÇÃO E LINGUAGEM	25	85	85
31	Pré-pós-graduação: como se preparar para seleções de mestrado	Alto Araguaia	FACULDADE DE LETRAS, CIÊNCIAS SOCIAIS E TECNOLÓGICAS	8	38	38
32	Gramática Básica da Língua Inglesa II	Alto Araguaia	FACULDADE DE LETRAS, CIÊNCIAS SOCIAIS E TECNOLÓGICAS	12	16	16
33	LITERATURA E MEMÓRIA: DIÁLOGOS POSSÍVEIS EM CONTEXTO ESCOLAR	Alto Araguaia	FACULDADE DE LETRAS, CIÊNCIAS SOCIAIS E TECNOLÓGICAS	20	182	182
34	LITERATURA E CONTEMPORANEIDADE: DESLOCAMENTOS CULTURAIS E NOVOS OLHARES SOBRE A PLURALIDADE EM CONTEXTO ESCOLAR	Alto Araguaia	FACULDADE DE LETRAS, CIÊNCIAS SOCIAIS E TECNOLÓGICAS	60	64	64
35	Mentalidade Criativa no processo ensino-aprendizagem	Caceres	FACULDADE DE CIÊNCIAS DA SAÚDE	40	70	70
36	Clube Passaporte para a leitura: complexidade das relações no best-seller “É assim que acaba”	Alto Araguaia	CAMPUS UNIVERSITÁRIO DE ALTO ARAGUAIA	30	129	129
37	Instrumentando a sala de aula com o ambiente digital de geogebra.org	Barra do Bugres	FACULDADE DE CIÊNCIAS EXATAS E TECNOLÓGICAS	30	86	86
38	II Curso de Formação de Monitores para minicursos de educação remota	Alto Araguaia	CAMPUS UNIVERSITÁRIO DE ALTO ARAGUAIA	20	82	82
39	Introdução à edição de áudio com Audacity	TANGARÁ DA SERRA	FACULDADE DE CIÊNCIAS SOCIAIS APLICADAS E LINGUAGEM	8	29	29
Total					2.355	2.355

GRÁFICO 4.5 – EVOLUÇÃO DOS CURSOS NO PERÍODO DE 2015 A 2024

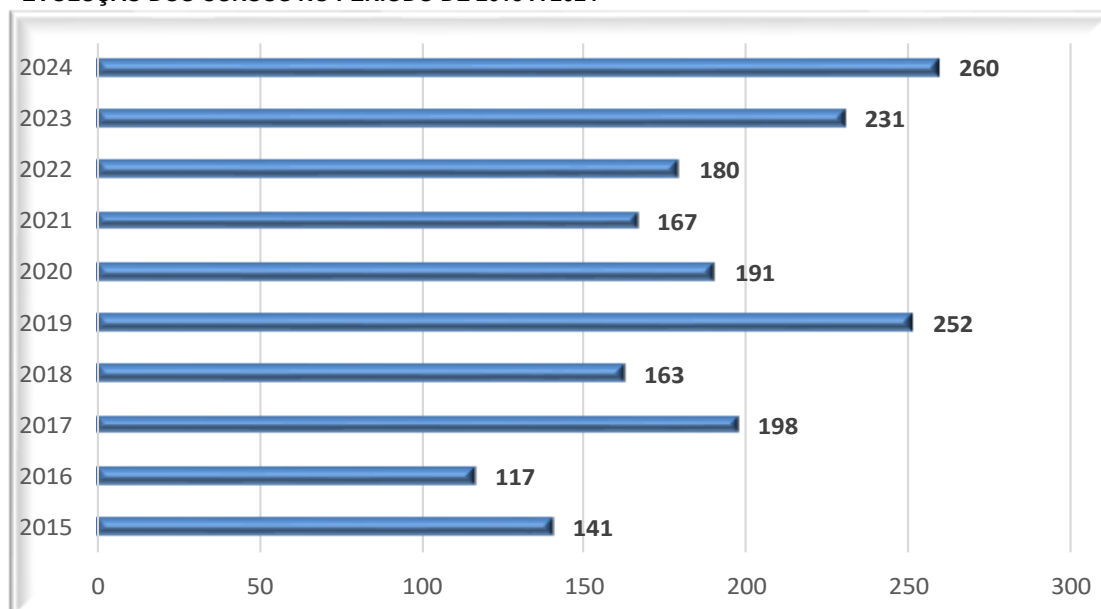

Fonte: Anuários Estatístico da UNEMAT

TABELA 4.5 – EVOLUÇÃO DO PÚBLICO ATENDIDO E CERTIFICADOS EMITIDOS POR CURSOS NAS UNIDADES ADMINISTRATIVAS DE 2020 A 2024

CAMPUS	2020**		2021				2022				2023				2024			
	PÚBLICO ATENDIDO	CERTIFICADO EMITIDO	PÚBLICO ATENDIDO PRES. ONLINE		CERTIFICADO EMITIDO PRES. ONLINE		PÚBLICO ATENDIDO PRES. ONLINE		CERTIFICADO EMITIDO PRES. ONLINE		PÚBLICO ATENDIDO PRES. ONLINE		CERTIFICADO EMITIDO PRES. ONLINE		PÚBLICO ATENDIDO PRES.* ONLINE		CERTIFICADO EMITIDO PRES.* ONLINE	
Alta Floresta	768	553	0	196	0	196	330	0	330	0	103	00	103	00	241	00	241	00
Alto Araguaia	570	523	0	623	0	623	863	215	863	215	1025	255	1035	255	1149	750	1149	750
Barra do Bugres	929	666	0	125	0	125	3.330	482	3.330	482	1162	365	1162	365	198	216	198	216
Cáceres	3.113	3.356	335	2.070	335	2.070	1619	1889	1619	1889	2352	2473	2372	2473	3099	964	3099	964
Colíder	-	-	0	0	0	0	0	0	0	0	00	00	00	00	93	00	93	00
Diamantino	60	63	35	203	35	203	710	0	710	0	208	00	208	00	109	00	109	00
Juara	795	895	0	304	0	304	641	471	641	471	1075	07	1075	07	249	00	249	00
Médio Araguaia	480	600	0	593	0	593	0	0	0	0	100	00	100	00	32	00	32	00
Nova Mutum	335	448	20	1158	20	1158	72	140	72	140	112	00	112	00	227	00	227	00
Nova Xavantina	575	440	15	165	15	165	74	26	74	26	213	48	213	48	302	00	302	00
Pontes e Lacerda	721	764	0	869	0	869	161	16	161	16	104	00	104	00	593	00	593	00
Sede	2.730	2.662	0	1934	0	1934	0	87	0	87	439	107	439	107	1056	35	878	35
Sinop	4.065	3.690	12	3.210	12	3.210	1203	1226	1203	1226	1549	951	1549	951	770	361	770	361
Tangará da Serra	655	535	280	1178	280	1178	926	997	926	997	1334	528	1334	528	1211	29	1211	29
TOTAL	15.796	15.195	697	12.628	697	12.628	9.929	5.549	9.929	5.549	9.776	4.734	9.786	4.734	11.684	2.355	11.506	2.355

*Presencial, mais semipresencial

**Em 2020, devido a Pandemia de COVID-19, foi adotada a realização de eventos online

Fonte: Anuários Estatístico da UNEMAT

GRÁFICO 4.6 – EVOLUÇÃO NOS CURSOS: PÚBLICO ATENDIDO E CERTIFICADO EMITIDOS NO PERÍODO DE 2015 A 2024

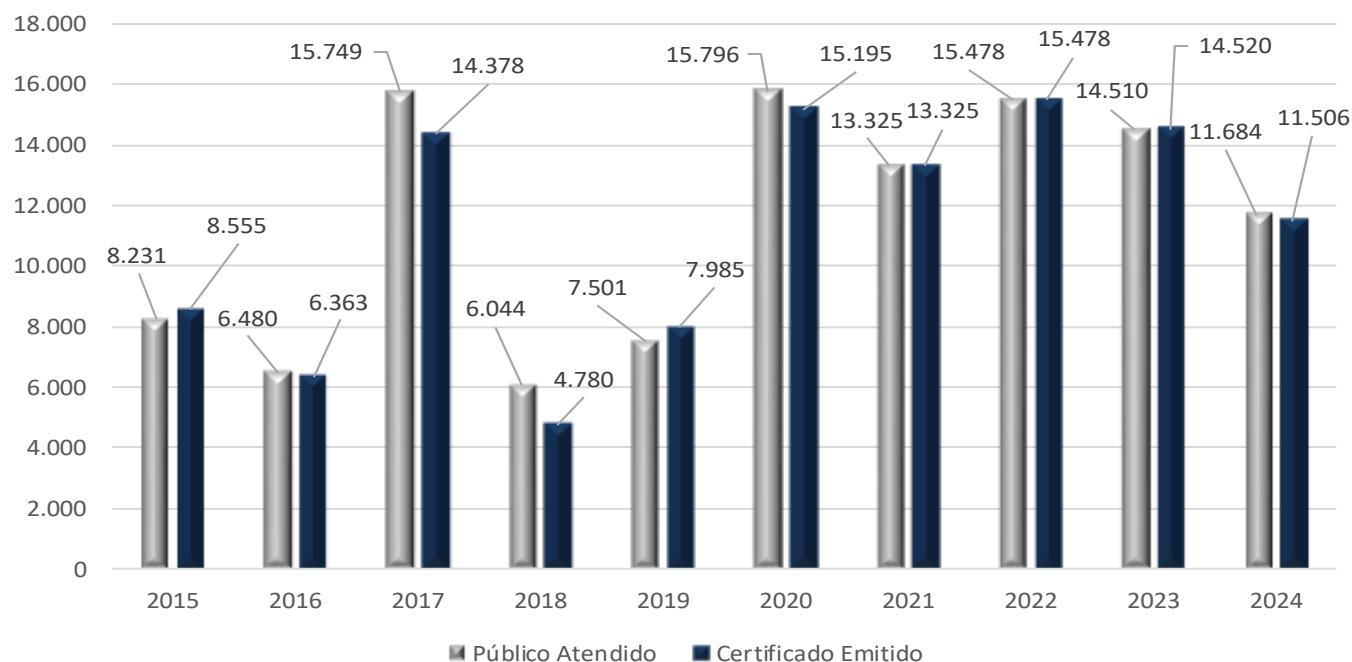

Fonte: Anuários Estatístico da UNEMAT

TABELA 4.6 – PROGRAMAS DE EXTENSÃO, POR UNIDADE – 2024

Nº	Programas	Campus/Núcleo/ Polo	Unidade (Faculdade/ Pró- Reitoria)	Inicio da vigência	Final da vigência	Fontes de financiamento	Valor do financiamento
1	Ensino, Vivência e Aprendizagem do Esporte	Cáceres	Faculdade de Ciências da Saúde	08/11/2021	31/12/2024	Ed. 002/2021 - PROEC	Edital 006/2021/PROEC - R\$ 12.994,29
2	PROGRAMA DE EDUCAÇÃO, COMUNICAÇÃO E CULTURA DO CAMPUS DE JUARA	Juara	Faculdade de Educação e Ciências Sociais Aplicadas	01/01/2023	01/01/2024	Ed. 001/2022 - PROEC	Edital 006/2022/PROEC - R\$ 12.469,00
3	Ações Integradoras de Empreendedorismo e Inovação para Negócios - INTEGRAINOVA	Cáceres	Faculdade de Ciências Sociais Aplicadas	01/12/2022	30/11/2024	Ed. 001/2022 - PROEC	Edital 006/2022/PROEC - R\$ 10.999,98
4	PcD193: Plataforma Digital de Apoio à Chamadas de PcD ao Corpo de Bombeiro	Cáceres	Faculdade de Ciências Exatas e Tecnológicas	01/11/2022	30/11/2024	Ed. 001/2022 - PROEC	R\$ 0,00
5	Hortas comunitárias e meio ambiente: cuidar e proteger	Cáceres	Faculdade de Ciências Agrárias e Biológicas	13/03/2023	13/03/2024	Ed. 001/2022 - PROEC	R\$ 0,00
6	PROGRAMA DE APOIO À PESQUISA E INOVAÇÃO DA UNEMAT - PAPI/UNEMAT	Cáceres	Faculdade de Ciências Agrárias e Biológicas	31/03/2023	31/12/2027	Ed. 001/2022 - PROEC	R\$ 1.199.920,00
7	Agricultura Familiar: ações extensionistas integradas na microrregião de Tangará da Serra-MT (AFIM)	Tangará da Serra	Faculdade de Ciências Agrárias, Biológicas, Engenharia e da Saúde	03/04/2023	02/04/2024	Ed. 001/2022 - PROEC	R\$ 0,00
8	Programa Processos Educacionais na Saúde (Propes)	Cáceres	Faculdade de Ciências da Saúde	05/04/2023	31/03/2024	Ed. 001/2022 - PROEC	R\$ 0,00
9	MAISPEC Programa de Extensão em Pecuária de Corte	Pontes e Lacerda	Faculdade de Linguagem, Ciências Agrárias e Sociais Aplicadas	14/04/2023	14/04/2024	Ed. 001/2022 - PROEC	R\$ 0,00
10	Programa de Extensão em Contabilidade e Finanças	Nova Mutum	Faculdade de Ciências Sociais Aplicadas e Agrárias	01/07/2023	30/06/2024	Ed. 001/2022 - PROEC	R\$ 0,00
11	EDUCAÇÃO E CIDADANIA – “Extensão com interface à pesquisa”, conectadas a produção social dos saberes	Diamantino	Faculdade de Ciências da Saúde	03/05/2023	03/05/2024	Ed. 001/2022 - PROEC	R\$ 0,00
12	MT Horticultura: difusão de tecnologias em horticultura para o estado de Mato Grosso	Tangará da Serra	Faculdade de Ciências Agrárias, Biológicas, Engenharia e da Saúde	01/09/2023	31/08/2024	Ed. 001/2022 - PROEC	R\$ 0,00

Cont. TABELA 4.6

13	DIREITO SEM FRONTEIRAS	Cáceres	Faculdade de Ciências Sociais Aplicadas	04/09/2023	05/09/2024	Ed. 001/2022 - PROEC	R\$ 0,00
14	Escritório de Qualidade para Organizações de Saúde (EsQualIOS)	Tangará da Serra	Faculdade de Ciências Agrárias, Biológicas, Engenharia e da Saúde	13/09/2023	13/09/2024	Ed. 001/2022 - PROEC	R\$ 0,00
15	Programa de Ensino, Pesquisa e Formação em Atletismo (PROAT)	Cáceres	Faculdade de Ciências da Saúde	17/09/2023	09/12/2024	Ed. 001/2022 - PROEC	R\$ 0,00
16	Programa de Desenvolvimento Profissional Especializado	Sinop	Faculdade de Ciências Sociais Aplicadas	02/10/2023	30/09/2024	Ed. 001/2022 - PROEC	R\$ 0,00
17	Programa Computação	Barra do Bugres	Faculdade de Ciências Exatas e Tecnológicas	30/09/2023	30/09/2024	Ed. 001/2022 - PROEC	R\$ 0,00
18	Painel de Forrageiras: uma ferramenta pedagógica para interface entre ensino, pesquisa e extensão (fase 2)	Cáceres	Faculdade de Ciências Agrárias e Biológicas	09/10/2023	09/10/2024	Ed. 001/2022 - PROEC	R\$ 0,00
19	PROGRAMA INTERDISCIPLINAR DE ENSINO, PESQUISA E EXTENSÃO – PIEPE	Cáceres	UNEMAT/DEAD – Diretoria de Gestão de Educação a Distância	20/10/2023	20/10/2024	Ed. 001/2022 - PROEC	R\$ 0,00
20	Programa para a Formação de Rondonistas na UNEMAT - PROFOR	Nova Mutum	Faculdade de Ciências Sociais Aplicadas e Agrárias	10/10/2023	10/10/2024	Ed. 001/2022 - PROEC	R\$ 0,00
21	Reciclar e transformar - Eletrônica, automação e robótica com resíduos eletrônicos	Alto Araguaia	Faculdade de Letras, Ciências Sociais e Tecnológicas	10/11/2023	10/11/2024	Ed. 001/2022 - PROEC	R\$ 0,00
22	Programa de Inovação em Pesquisa e Extensão Agropecuária para o Araguaia - PIPEA ARAGUAIA	Nova Xavantina	Faculdade de Ciências Agrárias, Biológicas e Sociais Aplicadas	04/12/2023	03/12/2024	Ed. 001/2022 - PROEC	R\$ 0,00
23	Conectando Interfaces e Saberes no Cerrado	Nova Xavantina	Faculdade de Ciências Agrárias, Biológicas e Sociais Aplicadas	16/12/2023	16/12/2024	Ed. 001/2022 - PROEC	R\$ 0,00
24	CoMCA: Coletivo de Mulheres de Cáceres	Cáceres	Faculdade de Ciências da Saúde	15/12/2023	14/12/2024	Ed. 001/2022 - PROEC	R\$ 0,00
25	HOLOMEDI	Cáceres	Faculdade de Ciências da Saúde	08/02/2024	08/02/2025	Ed. 001/2024 - PROEC	R\$ 0,00
26	Olimpíada de Matemática da UNEMAT	Sinop	Faculdade de Ciências Exatas e Tecnológicas	01/04/2024	31/03/2025	Ed. 001/2024 - PROEC	R\$ 0,00
27	Programa Processos Educacionais na Saúde (Propes)	Cáceres	Faculdade de Ciências da Saúde	01/06/2024	30/05/2025	Ed. 001/2024 - PROEC	R\$ 0,00
28	Programa de Extensão da Pós-Graduação stricto sensu em Geografia da UNEMAT (PEPPGGeo)	Cáceres	Faculdade de Ciências Humanas	20/06/2024	20/06/2027	Ed. 001/2024 - PROEC	R\$ 0,00
29	Escolas na Universidade: Integração entre discentes do Curso de agronomia e estudantes do ensino médio de Cáceres	Cáceres	Faculdade de Ciências Agrárias e Biológicas	01/08/2024	31/07/2025	Ed. 001/2024 - PROEC	R\$ 0,00
30	MT Horticultura: difusão de tecnologias em horticultura para o estado de Mato Grosso	Tangará da Serra	Faculdade de Ciências Agrárias, Biológicas, Engenharia e da Saúde	01/10/2024	30/09/2025	Ed. 001/2024 - PROEC	R\$ 0,00
31	DIREITO SEM FRONTEIRAS	Cáceres	Faculdade de Ciências Sociais Aplicadas	04/10/2024	04/10/2025	Ed. 001/2024 - PROEC	R\$ 0,00
32	Escritório de Qualidade para Organizações de Saúde - EsQualIOS	Tangará da Serra	Faculdade de Ciências Agrárias, Biológicas, Engenharia e da Saúde	14/10/2024	13/10/2025	Ed. 001/2024 - PROEC	R\$ 0,00

TABELA 4.7 – NÚCLEOS DE EXTENSÃO, POR UNIDADE – 2024

Núcleos	Campus/Núcleo/Polo	Unidade (Faculdade/ Pró-Reitoria)	Fontes de financiamento
Núcleo de Pesquisa e Extensão em Agricultura Familiar e Agroecologia- NAFA	Alta Floresta	FACBA	UNEMAT
Núcleo de Ensino, Pesquisa e Extensão: EDILEUSA GIMENES MORALIS- NUEPE	Alto Araguaia	FALECT	UNEMAT
Núcleo de Estudos sobre Educação, Gênero, Raça e Alteridade- NEGRA	Caceres	FACISA	UNEMAT
Núcleo de Estudos e Praxiologias da Universidade e do Mundo do Trabalho- UNITRABALHO	Caceres	FACEL	UNEMAT
Núcleo de Estudos Socioeducativo em Direitos Humanos- NESEDH	Caceres	FACEL	UNEMAT
Núcleo da Rede Interuniversitária de Estudos e Pesquisas sobre o Trabalho- UNITRABALHO	Caceres	FACEL	UNEMAT
Núcleo de Estudos Socioambiental, Econômico e Cultural- NESEC	Diamantino	FACISA	UNEMAT
Núcleo de Estudos de Micro e Pequenos Empreendimentos- NEMPE	Diamantino	FACIS	UNEMAT
Núcleo de Estudos, Pesquisa e Extensão em Saúde- NUEPES	Diamantino	FACIS	UNEMAT
Núcleo de Pesquisa em Direitos Fundamentais- NUPEDF	Diamantino	FACISA	UNEMAT
Núcleo de Estudos Pedagógicos-NEP	Diamantino	FACIS	UNEMAT
Núcleo de Extensão em Desenvolvimento Territorial- NEDET	Juara	FAECS	UNEMAT
Núcleo de Ações Extensionistas e de Introdução a Pesquisa Científica nas Escolas- NAIPCE	Nova Mutum	FACISAA	UNEMAT
Núcleo de Estudos, Pesquisa e Extensão em Agroecologia- NEPEA	Nova Xavantina	FABIS	UNEMAT
Núcleo de Gestão da FACISA/UNEMAT- N_GEST_FACISA	Sinop	FACISA	UNEMAT
Núcleo de Estudos sobre Africanidades, Diáspora, População Negra - ENCRESPAR	Sinop	FAEL	UNEMAT
Núcleo de Ensino, Pesquisa e Extensão em Política, Planejamento, Organização e Práticas (individual e coletiva) em Saúde- NPEPS	Tangará da Serra	FACABES	UNEMAT
Núcleo de Ensino, Pesquisa e Extensão em Biologia- NEPEBIO	Tangará da Serra	FACABES	UNEMAT

TABELA 4.8 – CENTROS DE EXTENSÃO, POR UNIDADE – 2024

Centros	Campus/Núcleo/Polo	Unidade (Faculdade/ Pró-Reitoria)	Fontes de financiamento
Centro de Pesquisa e Extensão e Museu de História Natural de Alta Floresta-MUHISNAF	Alta Floresta	FACBA	UNEMAT
Centro de Línguas, Linguagens e Observatório Social- CELLOS	Alto Araguaia	FALECT	UNEMAT
Centro de Línguas Ameríndias- CLAM	Barra do Bugres	FACEL	UNEMAT
Centro de Pesquisa e Extensão em Direitos Humanos, Inovação Social e Cidadania Profa. Lúcia Gonçalves- CRDHPLG	Cáceres	FACISA	UNEMAT
Centro de Educação e Investigação em Ciências e Matemática- CEICIM	Cáceres	FACET	UNEMAT
CEAS - Centro de Estudos e Análises de Sementes- CEAS	Cáceres	FACAB	UNEMAT
Centro de Ensino de Línguas e Linguagem da Fronteira Oeste de Mato Grosso- CELFroeste	Cáceres	FACEL	UNEMAT
Centro de Inovação RISC - Redes Inteligentes e Soluções Criativas- RISC	Cáceres	FACET	UNEMAT
Centro de Inovação em Educação e Saúde- CIES	Cáceres	FACIS	UNEMAT
Centro de Estudos e Pesquisa Acadêmica "Izabella Cazado"- CEPA	Diamantino	FACIS	UNEMAT
Centro de Inovação, Pesquisa e Extensão de Nova Mutum- CIPENM	Nova Mutum	FACISAA	UNEMAT
Centro de Línguas de Pontes e Lacerda- CLPL	Pontes e Lacerda	FALCAS	UNEMAT
Centro de Língua(gens)- CELIN	Sinop	FAEL	UNEMAT
Centro de Educação Aberta e Continuada a Distância- CEACD	Sinop	FAEL	UNEMAT
Centro de Línguas de Tangará da Serra- CELTS	Tangará da Serra	FACSAL	UNEMAT

TABELA 4.9 – EMPRESAS JÚNIOR, POR UNIDADE – 2024

EMPRESA JÚNIOR	Campus/Núcleo/Polo	Unidade (Faculdade/Pró-Reitoria)
Floresta Ativa	Alta Floresta	FACBA
Filos Empresa Júnior	Barra do Bugres	FAE
AgroUp Jr	Nova Mutum	FACISAA
Start Consultoria Júnior	Nova Mutum	FACISAA
Edificar Engenharia Júnior	Nova Xavantina	FACABES
Valetur Empresa Júnior	Nova Xavantina	FACABES
EPAV Jr. – Empresa de Planejamento Agropecuário do Vale	Nova Xavantina	FACABES
ZooAgro Consultoria Júnior	Pontes e Lacerda	FACAH
Energy Projetos Elétricos e Consultoria	Sinop	FACET
Empresa júnior do Curso de Sistemas de Informações – ‘SELECT’	Sinop	FACET
Juniore Engenharia (Jr Engenharia)	Sinop	FACET
15_Administra	Sinop	FACISA
TecEng Empresa Júnior Engenharia Civil S/C	Tangará da Serra	FACABS
AgriJr Soluções em Agronomia	Tangará da Serra	FACABS

GRÁFICO 4.7 – COMPARAÇÃO DA EVOLUÇÃO DOS PROGRAMAS, CENTROS, NÚCLEOS E EMPRESA JÚNIOR DE 2019 A 2024

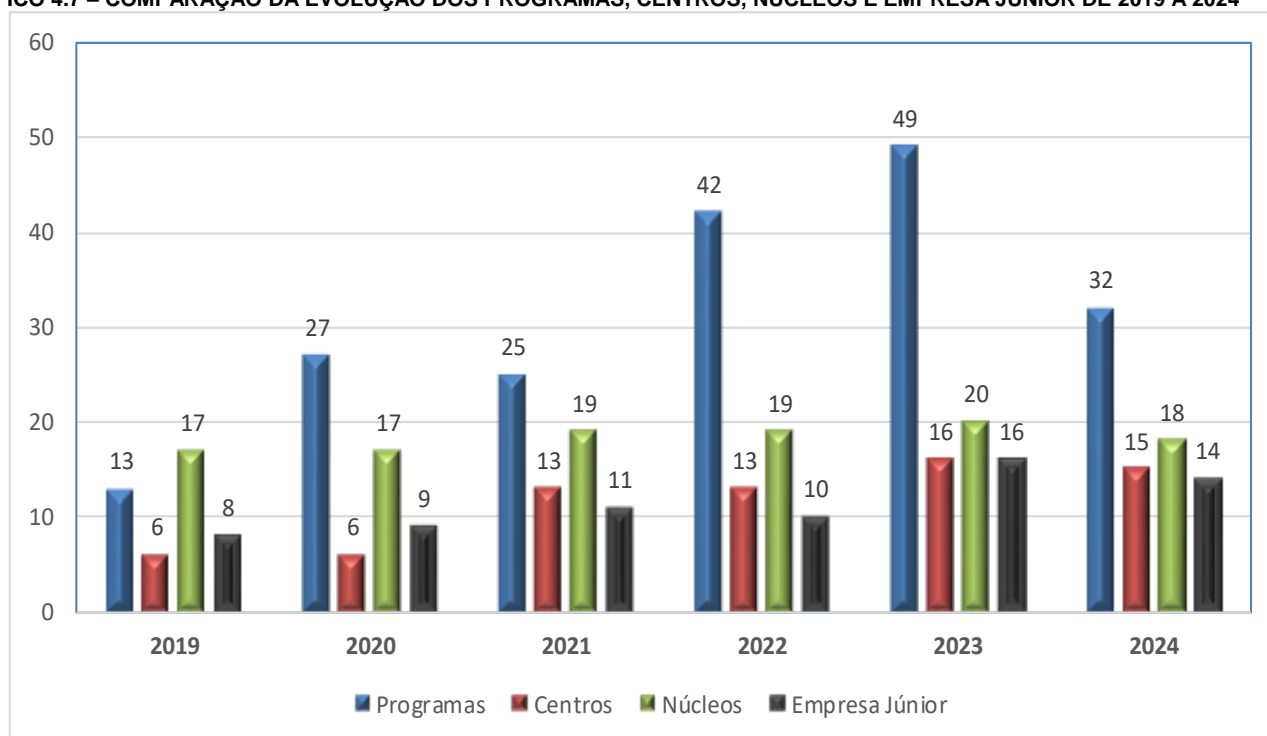

Fonte: Anuários Estatístico da UNEMAT



Vestibular



TABELA 5.1. – DISTRIBUIÇÃO DE VAGAS POR CURSOS, ÁREA, MODALIDADE E DIVISÃO NO VESTIBULAR DE 2024

UNIDADES	OPÇÃO POR INGRESSO (CURSO)*	ÁREA	Modalidade	2024/1					Soma das vagas	2024/2					Soma das vagas
				Ampla concorrência	Estudantes Negros	Demais Estudantes de Escola Pública	Estudantes INDÍGENAS	Estudantes com Deficiência		Ampla concorrência	Estudantes Negros	Demais Estudantes de Escola Pública	Estudantes INDÍGENAS	Estudantes com Deficiência	
Alta Floresta															
	Bach. em Agronomia	Agrárias	Presencial	16	10	11	2	1	40	16	10	11	2	1	40
	Bach. e Lic. em Cien. Biológicas	Biológicas	Presencial	16	10	11	2	1	40	16	10	11	2	1	40
	Bach. em Direito	S. Aplicada	Presencial	16	10	11	2	1	40	16	10	11	2	1	40
	Bach. em Engenharia Florestal	Agrárias	Presencial	16	10	11	2	1	40	16	10	11	2	1	40
Alto Araguaia															
	Bach. em C. da Computação	Exatas	Presencial	16	10	11	2	1	40	16	10	11	2	1	40
	Lic. em Letras	Letras	Presencial	16	10	11	2	1	40	16	10	11	2	1	40
Barra do Bugres															
	Bach. em Arquit. e Urbanismo	S. Aplicada	Presencial	16	10	11	2	1	40	16	10	11	2	1	40
	Bach. em C. da Computação	Exatas	Presencial	16	10	11	2	1	40	16	10	11	2	1	40
	Bach. em Direito	S. Aplicada	Presencial	16	10	11	2	1	40	16	10	11	2	1	40
	Bach. Eng.de P. Agroindustrial	Engenharia	Presencial	16	10	11	2	1	40	16	10	11	2	1	40
	Tecnologia de Alimentos	Agrárias	Presencial	16	10	11	2	1	40	16	10	11	2	1	40
	Lic. em Matemática	Exatas	Presencial	16	10	11	2	1	40	16	10	11	2	1	40
Cáceres															
	Bach. em Agronomia	Agrárias	Presencial	16	10	11	2	1	40	16	10	11	2	1	40
	Bac. e Lic. em C. Biológicas	Biológicas	Presencial	16	10	11	2	1	40	16	10	11	2	1	40
	Bach. em C. Contábeis	S. Aplicada	Presencial	16	10	11	2	1	40	16	10	11	2	1	40
	Bach. em C. da Computação	Exatas	Presencial	16	10	11	2	1	40	16	10	11	2	1	40
	Bach. em Direito	S. Aplicada	Presencial	16	10	11	2	1	40	16	10	11	2	1	40
	Lic. e/ou Bach. em Educação Física	Saúde	Presencial	16	10	11	2	1	40	16	10	11	2	1	40
	Bach. em Enfermagem	Saúde	Presencial	16	10	11	2	1	40	16	10	11	2	1	40
	Lic. em Geografia	Humanas	Presencial	16	10	11	2	1	40	16	10	11	2	1	40
	Lic. em História	Humanas	Presencial	16	10	11	2	1	40	16	10	11	2	1	40
	Lic. em Letras	Letras	Presencial	16	10	11	2	1	40	16	10	11	2	1	40
	Lic. em Matemática	Exatas	Presencial	16	10	11	2	1	40	16	10	11	2	1	40
	Bach. em Medicina	Saúde	Presencial	12	8	8	1	1	30	12	8	8	1	1	30
	Lic. em Pedagogia	Humanas	Presencial	16	10	11	2	1	40	16	10	11	2	1	40
Diamantino															
	Bach. em Administração	S. Aplicada	Presencial	16	10	11	2	1	40	16	10	11	2	1	40
	Bach. em Direito	S. Aplicada	Presencial	16	10	11	2	1	40	16	10	11	2	1	40
	Lic. em Educação Física	Saúde	Presencial	16	10	11	2	1	40	16	10	11	2	1	40
	Bach. em Enfermagem	Saúde	Presencial	16	10	11	2	1	40	16	10	11	2	1	40

Cont. da TABELA 5.1

Juara															
	Bach. em Administração	S. Aplicada	Presencial	16	10	11	2	1	40	16	10	11	2	1	40
	Lic. em Pedagogia	Humanas	Presencial	16	10	11	2	1	40	16	10	11	2	1	40
Nova Mutum															
	Bach. em Administração	S. Aplicada	Presencial	16	10	11	2	1	40	16	10	11	2	1	40
	Bach. em Agronomia	Agrárias	Presencial	16	10	11	2	1	40	16	10	11	2	1	40
	Bach. em Ciências Contábeis	S. Aplicada	Presencial	16	10	11	2	1	40	16	10	11	2	1	40
Nova Xavantina															
	Bach. em Agronomia	Agrárias	Presencial	16	10	11	2	1	40	16	10	11	2	1	40
	Lic. em Ciências Biológicas	Biológicas	Presencial	16	10	11	2	1	40	16	10	11	2	1	40
	Bach. em Engenharia Civil	Engenharia	Presencial	16	10	11	2	1	40	16	10	11	2	1	40
	Tecnólogo em Gestão de Turismo	S. Aplicada	Presencial	16	10	11	2	1	40	16	10	11	2	1	40
Pontes e Lacerda															
	Bach. em Direito	S. Aplicada	Presencial	16	10	11	2	1	40	16	10	11	2	1	40
	Lic. em Letras	Letras	Presencial	16	10	11	2	1	40	16	10	11	2	1	40
	Bach. em Zootecnia	Agrárias	Presencial	16	10	11	2	1	40	16	10	11	2	1	40
Sinop															
	Bach. em Administração	S. Aplicada	Presencial	16	10	11	2	1	40	16	10	11	2	1	40
	Bach. em Ciências Contábeis	S. Aplicada	Presencial	16	10	11	2	1	40	16	10	11	2	1	40
	Bach. em Ciências Econômicas	S. Aplicada	Presencial	16	10	11	2	1	40	16	10	11	2	1	40
	Bach. em Engenharia Civil	Engenharia	Presencial	16	10	11	2	1	40	16	10	11	2	1	40
	Bach. em Engenharia Elétrica	Engenharia	Presencial	16	10	11	2	1	40	16	10	11	2	1	40
	Lic. em Geografia	Humanas	Presencial	16	10	11	2	1	40	16	10	11	2	1	40
	Lic. em Letras	Letras	Presencial	16	10	11	2	1	40	16	10	11	2	1	40
	Lic. em Matemática	Exatas	Presencial	16	10	11	2	1	40	16	10	11	2	1	40
	Lic. em Pedagogia	Humanas	Presencial	16	10	11	2	1	40	16	10	11	2	1	40
	Bach. em Sist. de Informação	Exatas	Presencial	16	10	11	2	1	40	16	10	11	2	1	40
Tangará da Serra															
	Bach. em Agronomia	Agrárias	Presencial	16	10	11	2	1	40	16	10	11	2	1	40
	Tecnólogo em Gestão e Inovação em Agronegócios	S. Aplicada	Presencial	16	10	11	2	1	40	16	10	11	2	1	40
	Bach. em Administração (N)	S. Aplicada	Presencial	16	10	11	2	1	40	16	10	11	2	1	40
	Bac. e Lic. em C. Biológicas	Biológicas	Presencial	16	10	11	2	1	40	16	10	11	2	1	40
	Bach. em Ciências Contábeis	S. Aplicada	Presencial	16	10	11	2	1	40	16	10	11	2	1	40
	Bach. em Engenharia Civil	Engenharia	Presencial	16	10	11	2	1	40	16	10	11	2	1	40
	Bach. em Enfermagem	Saúde	Presencial	16	10	11	2	1	40	16	10	11	2	1	40
	Bach. em Jornalismo	S. Aplicada	Presencial	16	10	11	2	1	40	16	10	11	2	1	40
	Lic. em Letras	Letras	Presencial	16	10	11	2	1	40	16	10	11	2	1	40
TOTAL				956	598	657	119	60	2390	956	596	657	119	60	2.390

TABELA 5.1.1- DISTRIBUIÇÃO DE VAGAS POR CURSOS, ÁREA, MODALIDADE E DIVISÃO NO VESTIBULAR DE 2023 - FORA DE SEDE E PARCELADAS

UNIDADES	OPÇÃO POR INGRESSO (CURSO)	ÁREA	MODALIDADE	2024/1					Cota para Professor	2024/2					Cota para Professor	SOMA DAS VAGAS
				AMPLA CONCORRÊNCIA	Estudantes Negros	Demais Estudantes de Escola	Estudantes INDÍGENAS	Estudantes com Deficiência		AMPLA CONCORRÊNCIA	Estudantes Negros	Demais Estudantes de Escola Pública	Estudantes INDÍGENAS	Estudantes com Deficiência		
Querência																
	Bach. em Agronomia	Agrárias	TURMA FORA DE SEDE													
Cuiabá																
	Tecnologia em Gestão Pública		TURMA FORA DE SEDE													
	Tecnologia em Gestão de Negócios e Inovação		TURMA FORA DE SEDE													
	Bach. em Eng. De Prod. Agroindustrial		TURMA FORA DE SEDE													
Colíder																
	Bach. em Agronomia	Agrárias	TURMA FORA DE SEDE							20	13	14	2	1		50
Nossa Senhora do Livramento																
	Lic. em Educação Escolar Quilombola		TURMA FORA DE SEDE							5	4	4	1	1	15	30
Canarana																
	Lic. Intercultural Indígena		TURMA FORA DE SEDE							15					15	30
Ribeirão Cascalheira																
	Lic. Intercultural Indígena		TURMA FORA DE SEDE							15					15	30
Cáceres																
	Segunda Lic. em Educação Bilingue de Surdos		TURMA FORA DE SEDE							5	4	4	1	1	15	30
Colniza																
	Tecnologia em Horticultura		TURMA FORA DE SEDE							20	13	14	2	1		50
TOTAL										65	34	36	6	4	60	220

TABELA 5.1.2 - DISTRIBUIÇÃO DE VAGAS POR CURSOS, ÁREA, MODALIDADE E DIVISÃO NO VESTIBULAR DE 2023 – EDUCAÇÃO A DISTÂNCIA

UNIDADES	OPÇÃO POR INGRESSO (CURSO)**	ÁREA	MODALIDADE	AMPLA CONCORRÊNCIA	Estudantes Negros	2024/1	Estudantes INDÍGENAS	Estudantes com Deficiência	Cota para Professor	SOMA DAS VAGAS	2024/2						SOMA DAS VAGAS
						Demais Estudantes de Escola					AMPLA CONCORRÊNCIA	Estudantes Negros	Demais Estudantes de Escola Pública	Estudantes INDÍGENAS	Estudantes com Deficiência		
Alto Araguaia																	
	Bach. em Administração Pública	S. Aplicada	EAD														
	Lic. em História	Humanas	EAD														
Arenópolis																	
	Bach. em Administração Pública	S. Aplicada	EAD														
Cáceres																	
	Bach. em Administração Pública	S. Aplicada	EAD														
Ribeirão Cascalheira																	
	Bach. em Administração Pública	S. Aplicada	EAD														
São Félix do Araguaia																	
	Bach. em Administração Pública	S. Aplicada	EAD														
Água Boa																	
	Lic. em Artes Visuais	Humanas	EAD														
	Lic. em Pedagogia	Humanas	EAD														
Cuiabá																	
	Lic. em Artes Visuais	Humanas	EAD														
	Lic. em Letras	Humanas	EAD														
Primavera do Leste																	
	Lic. em Artes Visuais	Humanas	EAD														
Sapezal																	
	Lic. em Artes Visuais	Humanas	EAD														
	Lic. em Pedagogia	Humanas	EAD														
Sorriso																	
	Lic. em Artes Visuais	Humanas	EAD														
Aripuanã																	
	Lic. em Geografia	Humanas	EAD														
Barra do Bugres																	
	Lic. em Geografia	Humanas	EAD														
Campo Verde																	
	Lic. em Geografia	Humanas	EAD														

Cont. da TABELA 5.1.2

Pontes e Lacerda																			
	Lic. em Geografia	Humanas	EAD																
São Félix do Araguaia																			
	Lic. em Geografia	Humanas	EAD																
Colíder																			
	Lic. em História	Humanas	EAD																
Jauru																			
	Lic. em História	Humanas	EAD																
Juína																			
	Lic. em História	Humanas	EAD																
Lucas do Rio Verde																			
	Lic. em História	Humanas	EAD																
Canarana																			
	Lic. em Letras	Humanas	EAD																
	Lic. em Matemática	Humanas	EAD																
Nova Xavantina																			
	Lic. em Letras	Humanas	EAD																
Porto Esperidião																			
	Lic. em Letras	Humanas	EAD																
Vila Rica																			
	Lic. em Letras	Humanas	EAD																
Comodoro																			
	Lic. em Matemática	Humanas	EAD																
Jauru																			
	Lic. em Matemática	Humanas	EAD																
Porto Esperidião																			
	Lic. em Matemática	Humanas	EAD																
Vila Rica																			
	Lic. em Matemática	Humanas	EAD																
Barra do Bugres																			
	Lic. em Pedagogia	Humanas	EAD																
Diamantino																			
	Lic. em Pedagogia	Humanas	EAD																
Guarantão do Norte																			
	Lic. em Pedagogia	Humanas	EAD																
TOTAL																			

GRÁFICO 5.1 - POLÍTICAS DE ACESSO AS VAGAS NO SISU E VESTIBULAR – 2023



GRÁFICO 5.1.1 – OPÇÃO POR INGRESSO NO CURSO EM 2024



GRÁFICO 5.2 - EVOLUÇÃO DAS VAGAS DE 2011 A 2024

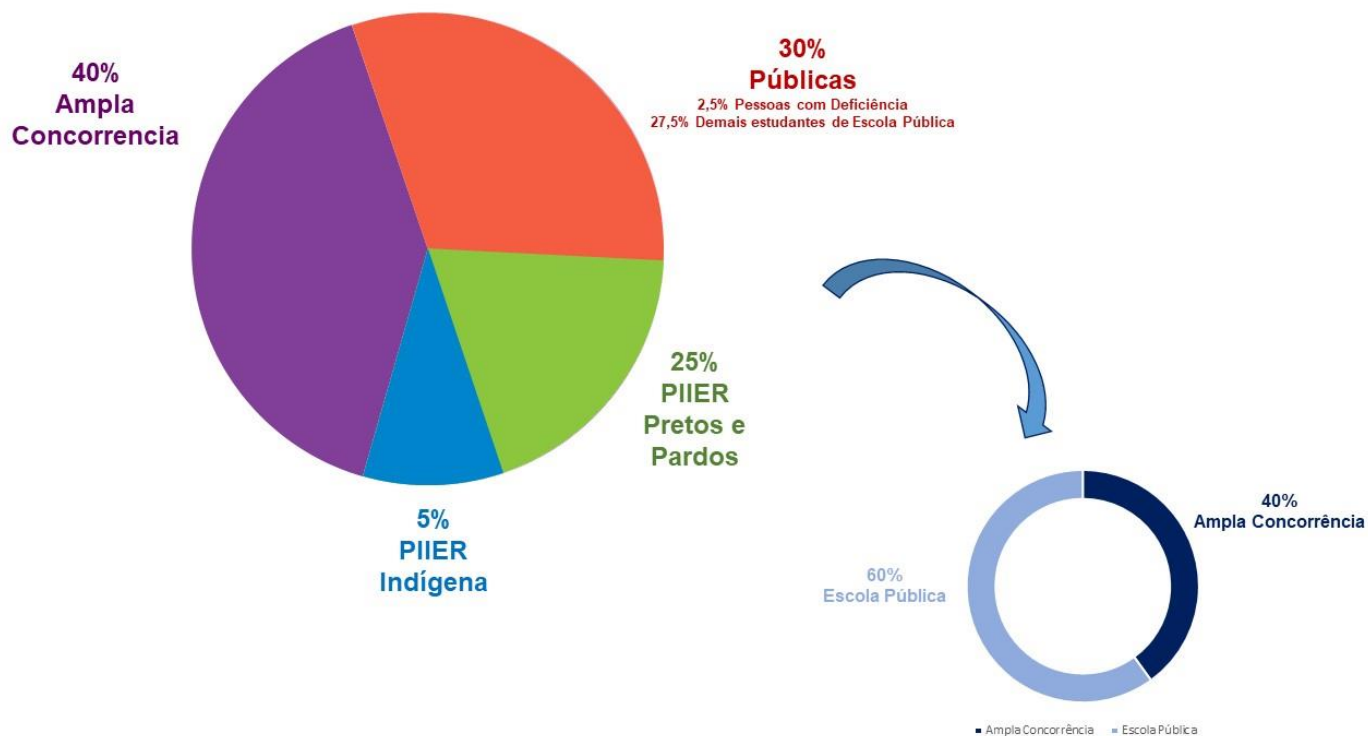

TABELA 5.2 - ACOMPANHAMENTO HISTÓRICO DAS VAGAS OFERECIDAS A PARTIR DE 2011 ATÉ O ANO DE 2024

Ano	2011	2012	2013	2014	2015	2016	2017	2018	2019	2020*	2021	2022	2023	2024
Vagas Oferecidas	3.650	5.805	5.713	7.744	6.987	4.882	8.040	5.340	5.490	2.470	6.136	5.950	6.528	8.988

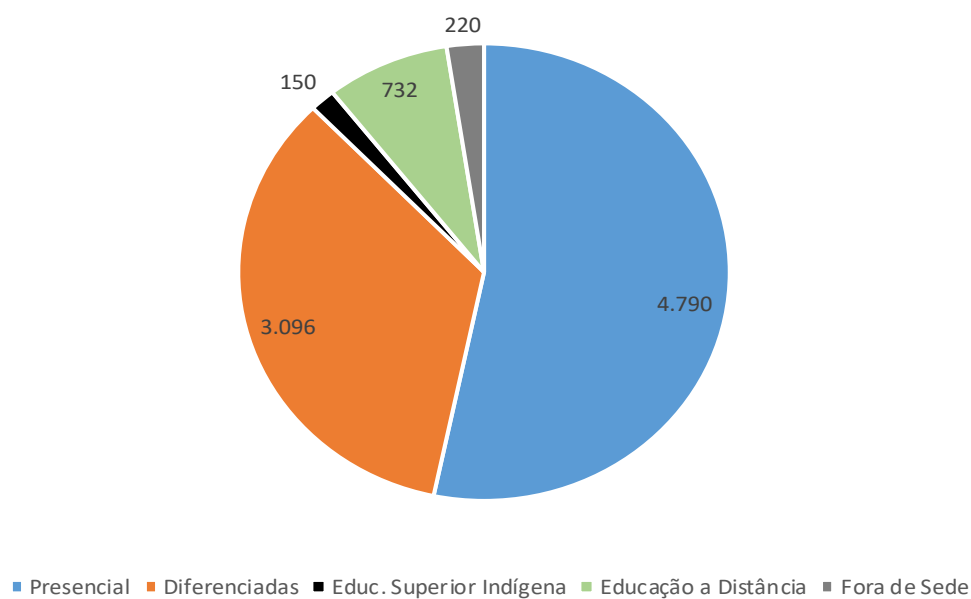
*Em 2020, devido a pandemia da Covid-19, ocorreu apenas a entrada pelo sisu, não havendo a oferta de vagas pelo Vestibular.

Fonte: Anuários Estatístico da UNEMAT

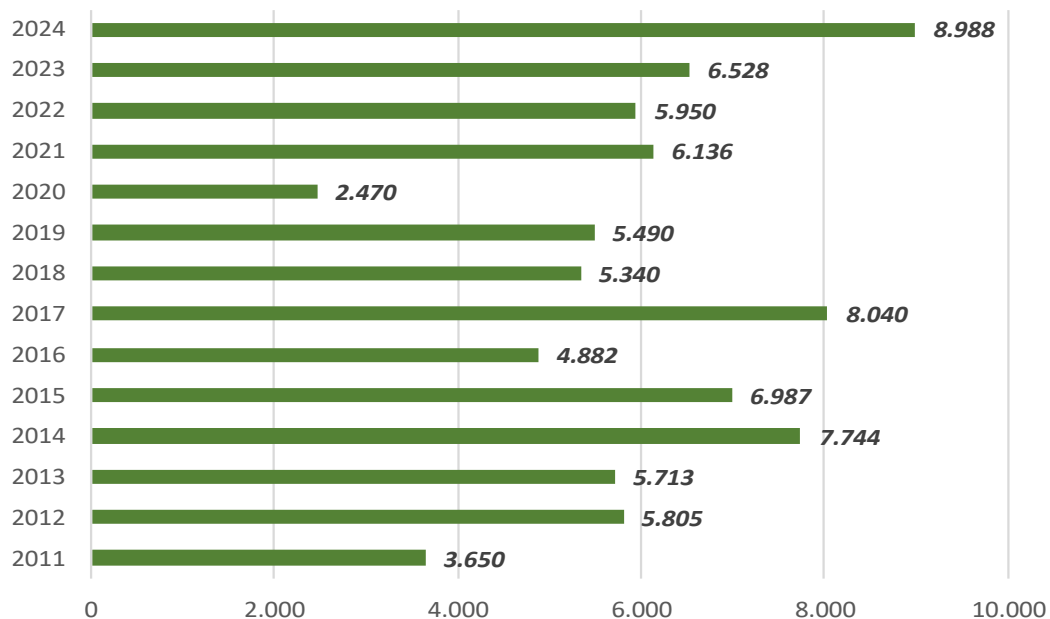

Programa de Bolsas e Assistência Estudantil



TABELA 6.1 – DISTRIBUIÇÃO DOS AUXÍLIOS PARA A GRADUAÇÃO, POR CÂMPUS – 2024

CÂMPUS UNIVERSITÁRIO	AUXÍLIO MORADIA	AUXÍLIO ALIMENTAÇÃO	AUX. EMERGENCIAL Mor. e Alimentação	AUXÍLIO EVENTO	AUXÍLIO INDÍGENA	AUXÍLIO INTERNET	AUX. INCL. DIGITAL	TOTAL POR CAMPUS
Alta Floresta	22	29	0	16	0	0	0	67
Alto Araguaia	18	39	0	49	0	0	0	106
Barra do Bugres	28	39	14	37	0	0	0	118
Cáceres	105	115	159	205	48	0	0	632
Colíder	3	3	64	0	0	0	0	70
Diamantino	26	43	36	12	2	0	0	119
Juara	24	25	4	5	24	0	0	82
Médio Araguaia	8	18	0	10	0	0	0	36
Nova Mutum	26	34	0	3	0	0	0	63
Nova Xavantina	24	36	1	9	2	0	0	72
Pontes e Lacerda	38	64	7	2	2	0	0	113
Rondonópolis	0	0	0	0	0	0	0	0
Sede Administrativa	0	0	0	0	0	0	0	0
Sinop	51	86	0	15	0	0	0	152
Tangará da Serra	89	100	23	62	12	0	0	286
Educação a Distância	0	50	6	0	4	0	0	60
Núcleos Pedagógicos	0	0	0	0	0	0	0	0
TOTAL GERAL	462	681	314	425	94	0	0	1.976

GRÁFICO 6.1 – DISTRIBUIÇÃO, EM PORCENTAGEM, DOS AUXÍLIOS EM 2024



GRÁFICO 6.2 – EVOLUÇÃO DA DISTRIBUIÇÃO DOS AUXÍLIOS PARA A GRADUAÇÃO DE 2016 A 2024



TABELA 6.2 – DISTRIBUIÇÃO DAS BOLSAS PARA A GRADUAÇÃO POR CÂMPUS – 2024

CÂMPUS UNIVERSITÁRIO	BOLSA PESQUISA (INIC. CIENTÍFICA)	BOLSA TI	BOLSA EXTENSÃO TECNOLÓGICA	BOLSA EXTENSÃO	BOLSA EXTENSÃO PROFISSIONAL	BOLSA CULTURA	BOLSA INTEGRADORA	BOLSA MONITORIA VOLUNTÁRIA	BOLSA PIBID	SUPERVISORES - PIBID	BOLSA FOCCO	BOLSA ESTÁGIO	RESIDÊNCIA PEDAGÓGICA	TOTAL POR CAMPUS
Alta Floresta	26	5	0	10	1	0	3	1	24	3	7	4	24	108
Alto Araguaia	5	2	4	5	1	0	2	0	16	1	7	8	19	70
Barra do Bugres	25	13	3	12	0	0	3	0	0	4	16	17	23	116
Cáceres	139	22	15	30	4	0	3	166	120	9	22	25	71	626
Colíder	0	0	0	0	0	0	3	0	0	0	5	6	0	14
Diamantino	0	0	0	3	0	0	3	32	16	1	8	6	29	98
Juara	5	0	0	3	2	1	3	0	40	4	5	3	26	92
Médio Araguaia	0	0	0	0	0	0	1	0	0	4	8	3	0	16
Nova Mutum	12	7	2	6	2	0	3	0	0	0	6	3	0	41
Nova Xavantina	12	0	0	13	0	3	3	0	24	1	7	8	0	71
Pontes e Lacerda	2	0	0	16	0	0	3	5	0	3	8	8	0	45
Rondonópolis	0	0	0	0	0	0	1	0	8	1	0	0	0	10
Sede Administrativa	0	0	0	8	2	16	0	0	0	0	0	49	0	75
Sinop	24	0	1	24	0	6	3	19	88	8	17	8	94	292
Tangará da Serra	74	8	0	16	3	0	3	18	48	6	16	8	57	257
Educação Indígena	0	0	0	0	0	0	0	0	0	0	3	0	0	3
Educação à Distância	0	0	0	0	0	0	1	0	0	0	15	0	0	16
Turma Fora de Sede	0	0	0	0	0	0	0	0	0	0	0	0	0	0
Núcleos Pedagógicos	0	0	0	0	0	0	0	0	0	0	0	0	0	0
TOTAL GERAL	324	57	25	146	15	26	38	241	384	45	150	156	343	1.950

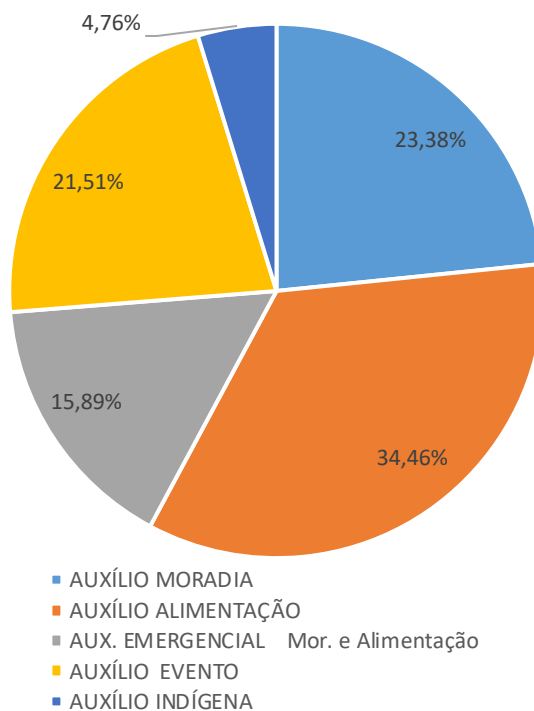
TABELA 6.3 – DETALHAMENTO DAS BOLSAS DE INICIAÇÃO CIENTÍFICA EM 2024

ORIGEM DA BOLSA	QUANTIDADE DE BOLSISTAS	ORIGEM DOS RECURSOS	PORCENTAGEM
PIBIC/CNPq	59	CNPq	14,53%
PIBITI/CNPq	7	CNPq	1,72%
PIBIC/CNPq - AF/Políticas Afirmativas	10	CNPq	2,46%
FAPEMAT	225	FAPEMAT	55,42%
PROBIC/UNEMAT	30	UNEMAT – Fonte 100	7,39%
Extensão Tecnológica - FAPEMAT	25	FAPEMAT	6,16%
PROBITI/FAPEMAT	50	FAPEMAT	12,32%
TOTAL	406		100,00%

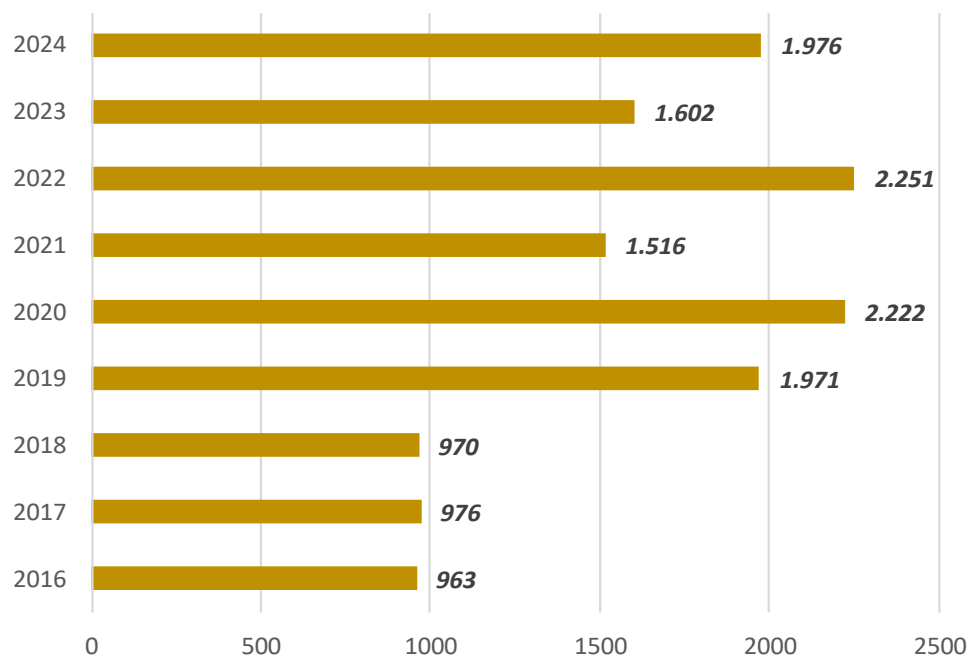
GRÁFICO 6.3 – DISTRIBUIÇÃO, EM PORCENTAGEM, DAS BOLSAS DE INICIAÇÃO CIENTÍFICA – 2024



TABELA 6.4 – BOLSAS CONCEDIDAS POR AGÊNCIAS DE FOMENTO – MESTRADO, DOUTORADO E PÓS-DOCTORADO – 2024

AGÊNCIA	MESTRADO		DOUTORADO		PÓS DOUTORADO	TOTAL
CAPES - Demanda Social - DS	160		74		0	234
CNPq	4		0		0	4
FAPEMAT	0		0		0	0
TOTAL	164	0	74	0	0	238

GRÁFICO 6.4 – DISTRIBUIÇÃO, EM PORCENTAGEM, DAS BOLSAS CONCEDIDAS PARA O MESTRADO, DOUTORADO E PÓS-DOCTORADO – 2024

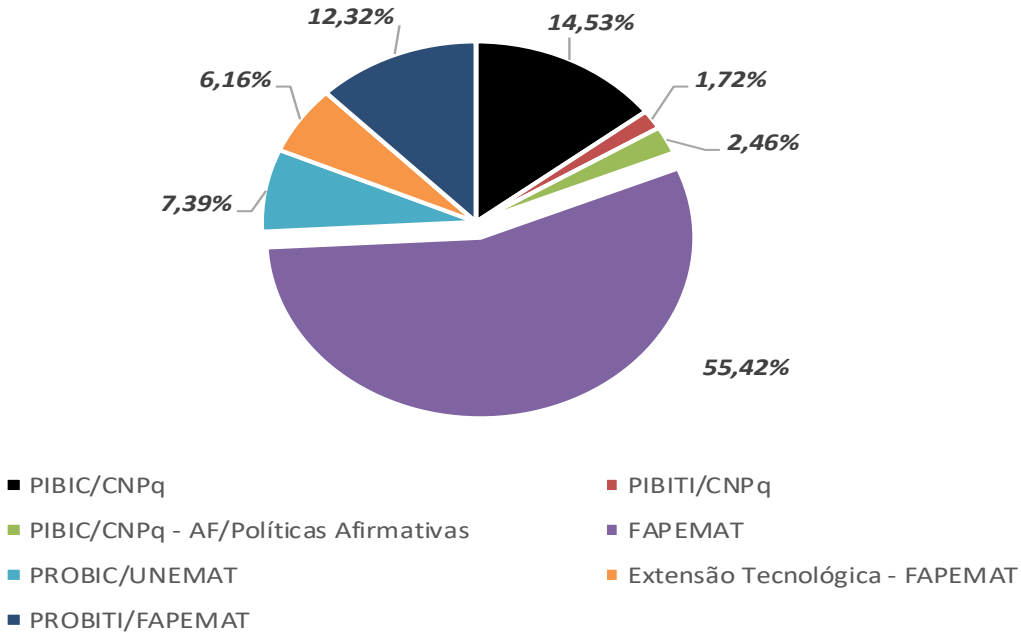

TABELA 6.5 – EVOLUÇÃO DOS AUXÍLIOS E DAS BOLSAS ESTUDANTIS POR MODALIDADE – 2014 A 2024

DESCRIÇÃO DO PROGRAMA	2014	2015	2016	2017	2018	2019	2020	2021	2022	2023	2024
Auxílio Moradia ⁽¹⁾	1000	480	420	488	485	861	779	121	670	536	462
Auxílio Alimentação ⁽²⁾	1000	480	420	488	485	861	901	568	670	603	681
Auxílio Eventos - Graduação	95	79	123	186	204	249	12	13	97	324	425
Auxílio Eventos – Pós-Graduação	18	26	51	102	107	62	2	2	4	25	75
Auxílio Emergencial (Moradia e Alimentação)	-	-	-	-	1	15	79	337	508	139	314
Auxílio Indígena	—	—	—	—	—	—	—	—	—	—	94
Bolsa integradora	—	—	—	—	—	—	—	—	—	—	38
Auxílio Inclusão Digital (Chips) - Graduação	-	-	-	-	-	-	987	-	-	0	0
Bolsa na Pós-Graduação	-	-	-	-	-	-	0	-	185	187	238
Auxílio Inclusão Digital (Financeiro) - Graduação	-	-	-	-	-	-	-	371	-	0	0
Auxílio Inclusão Digital (Financeiro) - Pós-Graduação	-	-	-	-	-	-	-	7	-	0	0
Auxílio Inclusão Digital - Graduação e Pós-Graduação	-	-	-	-	-	-	-	-	306	0	0
Iniciação Científica	347	340	422	219	221	231	228	228	317	294	324
Extensão	155	108	144	158	158	173	163	132	139	160	146
Extensão Profissional	—	—	—	—	—	—	—	—	—	19	15
Iniciação em Desen. Tecnol. e Inovação	-	-	-	-	-	12	44	37	44	58	57
Extensão Tecnológica								27	24	25	25
Esporte ⁽³⁾	-	-	-	-	-	5	4	3	2	0	0
Cultura ⁽³⁾	-	-	-	-	-	21	18	16	30	15	26
PIBID ⁽⁴⁾	1114	1111	1007	769	681	681	360	429	405	312	384
FOCCO ⁽³⁾	-	-	-	-	-	145	145	145	145	145	150
Monitoria Voluntária				459	207	381	214	142	197	366	241
Residência Pedagógica ⁽⁵⁾	-	-	-	-	392	308	312	384	333	343	343
Estágio ⁽⁶⁾	142	76	85	127	127	205	158	135	135	156	156
PET Tutorial ⁽⁷⁾											6
Supervisores - PIBID						-	-	0	0	45	45
Outras ⁽⁷⁾	648	71	105	107	146	-	-		0	0	0
TOTAL	3.289	4.406	2.666	2.603	2.356	2.695	3.857	3.097	4.211	3.752	4.245

⁽¹⁾ Bolsa ofertada a partir de 2013; ⁽²⁾ Bolsa ofertada a partir de 2013; ⁽³⁾ Até 2018, as bolsas de Esporte, Cultura e Focco foram contabilizadas na descrição – “Outras”

⁽⁴⁾ Bolsa ofertada a partir de 2014; ⁽⁵⁾ Bolsa ofertada a partir de 2018; ⁽⁶⁾ Bolsa ofertada a partir de 2013

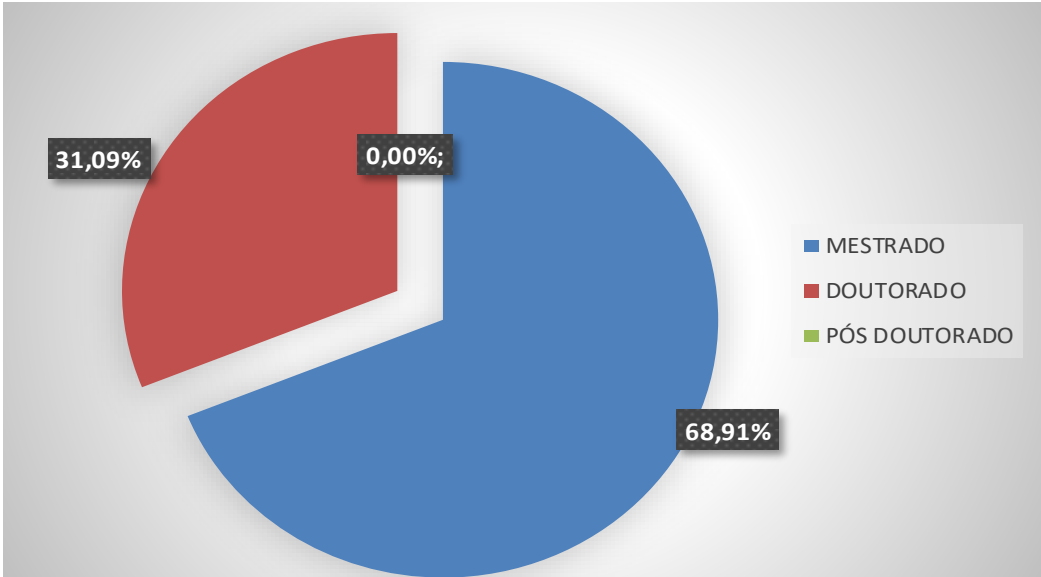
⁽⁷⁾ A partir de 2019, os dados foram separados; ⁽⁸⁾ Auxílio ofertado a partir de 2020; ⁽⁹⁾ valores informados conjuntamente

GRÁFICO 6.5 – DISTRIBUIÇÃO DAS BOLSAS E AUXÍLIOS CONCEDIDOS NA GRADUAÇÃO ENTRE 2014 E 2024

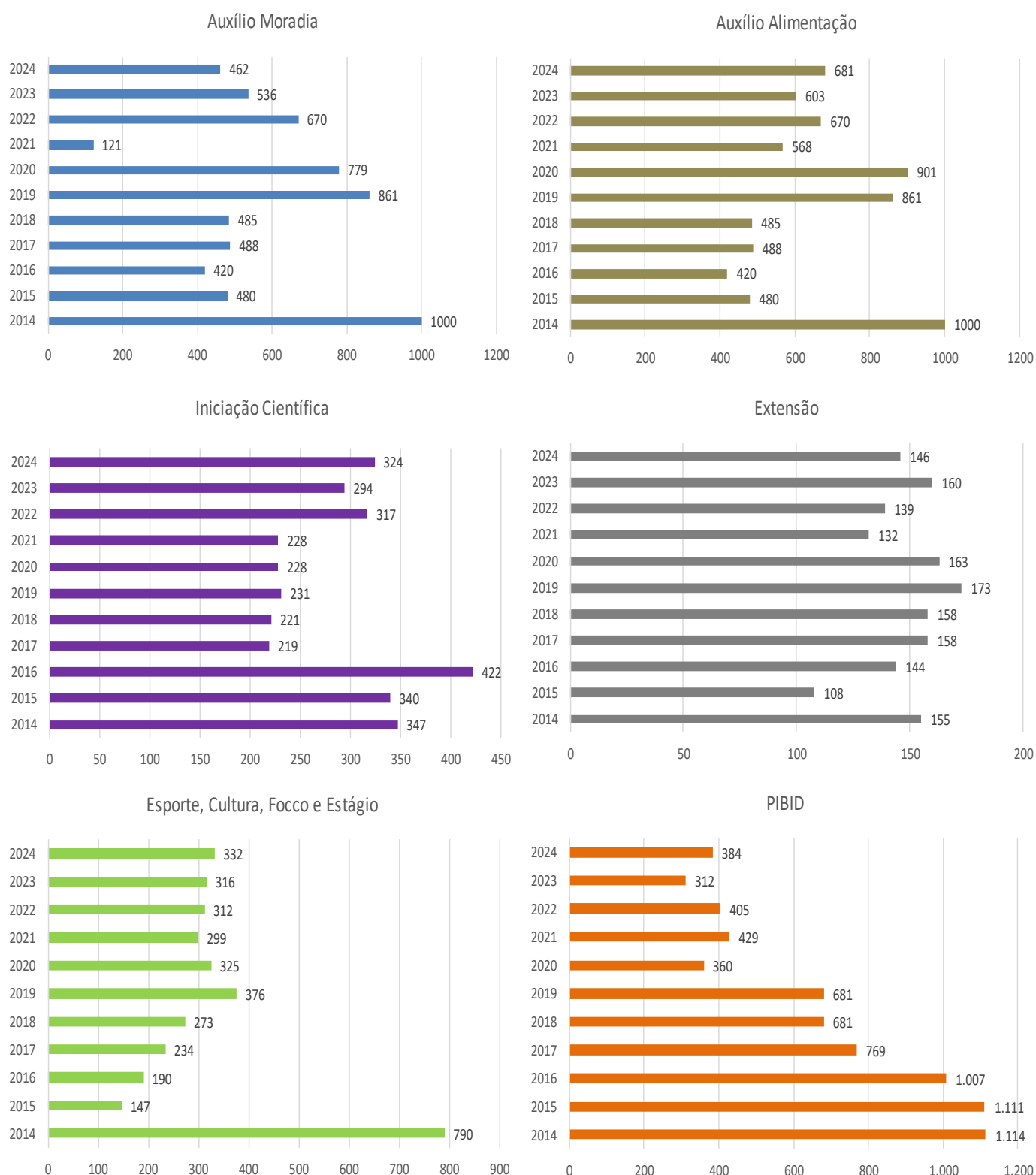

Fonte: Anuários Estatístico da UNEMAT



TABELA 6.6 – NÚMERO DE ALUNOS ATENDIDOS POR UNIDADE E PROGRAMA DE MORADIA ESTUDANTIL – 2017 A 2024

Unidade	2017		2018		2019		2020		2021		2022		2023		2024	
	Vagas Moradia	Ocupação Moradia	Vagas Moradia	Ocupação Moradia	Vagas Moradia	Ocupação Moradia	Vagas Moradia	Ocupação Moradia	Vagas Moradia	Ocupação Moradia	Vagas Moradia	Ocupação Moradia	Vagas Moradia	Ocupação Moradia	Vagas Moradia	Ocupação Moradia
Alta Floresta	0	0	0	0	0	0	0	0	0	0	0	0	39	26	0	0
Alto Araguaia	24	18	24	22	22	21	22	21	21	16	21	12	22	16	0	0
Barra do Bugres	0	0	0	0	0	0	0	0	0	0	0	0	50	23	0	0
Cáceres	0	0	0	0	0	0	0	0	0	0	0	0	136	178	0	0
Colíder	0	0	0	0	0	0	0	0	0	0	0	0	5	2	0	0
Diamantino	0	0	0	0	0	0	0	0	0	0	0	0	45	32	0	0
Juara	0	0	0	0	0	0	0	0	0	0	0	0	22	14	0	0
Médio Araguaia	0	0	0	0	0	0	0	0	0	0	0	0	1	0	0	0
Nova Mutum	0	0	0	0	0	0	0	0	0	0	0	0	33	24	40	37
Nova Xavantina	11	10	11	10	11	5	11	10	11	1	11	2	41	22	15	15
Pontes e Lacerda	48	44	46	46	48	46	48	48	48	3	22	22	33	22	138	93
Sinop	0	0	0	0	0	0	0	0	0	0	0	0	0	62	0	0
Tangará da Serra	0	0	0	0	0	0	0	0	0	0	0	0	93	83	0	0
Educação Indígena	0	0	0	0	0	0	0	0	0	0	0	0	0	0	0	0
Turmas Fora da Sede/Especiais	0	0	0	0	0	0	0	0	0	0	0	0	80	26	0	0
Educação à Distância	0	0	0	0	0	0	0	0	0	0	0	0	0	0	0	0
Total	83	72	81	78	81	72	81	79	80	20	54	36	600	530	193	145

GRÁFICO 6.6 – DISTRIBUIÇÃO DAS VAGAS E OCUPAÇÃO DE MORADIA ESTUDANTIL - 2017 A 2024

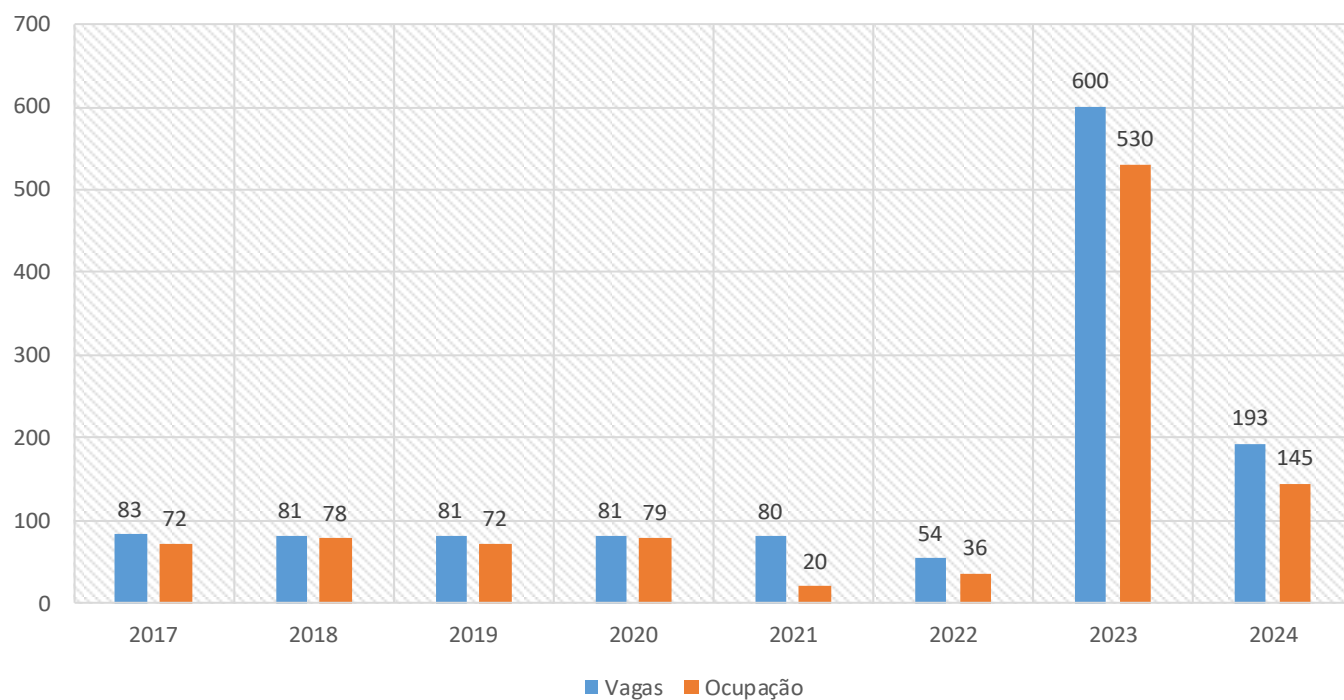

Fonte: Anuários Estatístico da UNEMAT



Sistema de Biblioteca da Unemat



TABELA 7.1 – ACERVO FÍSICO DAS BIBLIOTECAS DISTRIBUÍDO POR UNIDADE ADMINISTRATIVA – 2024

Câmpus	Livros		Periódicos		Vídeos, Cds, DVDs
	Títulos	Volumes	Títulos	Volumes	
Alta Floresta	8.821	17.096	286	2.218	1.309
Alto Araguaia	8.101	20.024	8.101	0	200
Barra do Bugres	10.969	19.685	0	0	0
Cáceres	55.531	97.254	8.616	10.683	734
Colíder	4.179	6.446	8	0	0
Diamantino	6.088	11.238	0	0	86
Juara	3.685	7.832	0	0	0
Médio Araguaia	3.247	5.091	0	0	0
Nova Mutum	5.010	8.861	2	2	0
Nova Xavantina	4.602	11.281	0	0	0
Pontes e Lacerda	10.242	18.430	11	171	727
Sinop	13.934	30.007	4	80	0
Tangará da Serra	17.687	35.016	11	35	0
Total	152.096	288.261	17.039	13.189	3.056

TABELA 7.2 – ACERVO FÍSICO DE TÍTULOS DE LIVROS POR ÁREAS DE CONHECIMENTO – 2024

Câmpus	Ciências Exatas e da Terra	Ciências Biológicas	Engenharia	Ciências da Saúde	Ciências Agrárias	Ciências Sociais	Ciências Humanas	Linguística, Letras e Artes	Outros	Total
Alta Floresta	353	880	136	243	1690	977	1.179	873	2.490	8.821
Alto Araguaia	3.991	15	8	22	5	560	1.500	2.000	0	8.101
Barra do Bugres	2.180	310	501	228	539	2.762	2.306	2.143	0	10.969
Cáceres	3.965	3.090	587	4.446	2.100	14.583	16.506	10.254	0	55.531
Colíder	829	235	43	77	59	638	1438	860	0	4.179
Diamantino	65	101	6	3437	20	1128	849	482	0	6.088
Juara	211	107	0	771	77	122	1957	440	0	3.685
Médio Araguaia	325	201	59	57	21	375	1469	740	0	3.247
Nova Mutum	415	114	672	30	515	1.411	1.192	661	0	5.010
Nova Xavantina	334	703	135	159	356	1761	911	243	0	4.602
Pontes e Lacerda	517	643	0	139	1053	1023	2055	4168	644	10.242
Sinop	1.696	63	529	87	24	3.740	3.566	4.229	0	13.934
Tangará da Serra	612	1038	244	1078	1447	4601	3738	4.929	0	17.687
Total	15.493	7.500	2.920	10.774	7.906	33.681	38.666	32.022	3.134	152.096

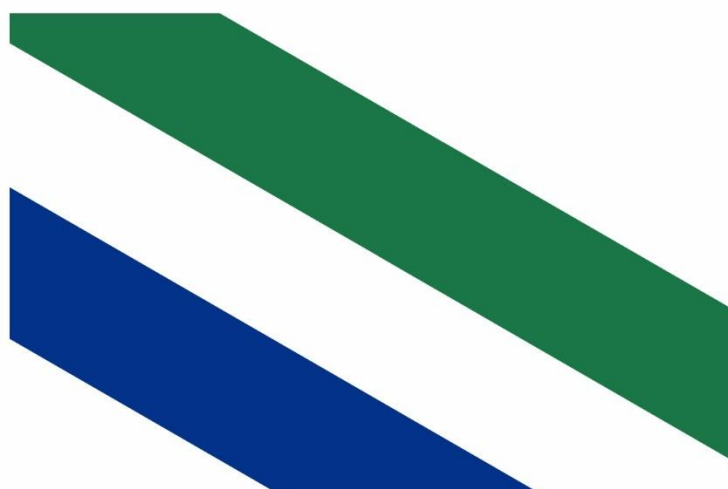
Fonte: Anuários Estatístico da UNEMAT

TABELA 7.3 – ACERVO FÍSICO DE VOLUMES DE LIVROS POR ÁREAS DE CONHECIMENTO – 2024

Câmpus	Ciências Exatas e da Terra	Ciências Biológicas	Engenharia	Ciências da Saúde	Ciências Agrárias	Ciências Sociais	Ciências Humanas	Linguística, Letras e Artes	Outros	Total
Alta Floresta	942	2.540	299	460	4.585	1.624	2.130	1.273	3.243	17.096
Alto Araguaia	10.250	15	8	22	5	560	1.600	7.564	0	20.024
Barra do Bugres	4.885	470	994	407	767	5.223	3.670	3.269	0	19.685
Cáceres	7.254	4.668	703	6.850	2.789	32.546	25.851	16.593	0	97.254
Colíder	1.086	413	57	119	90	1096	2.385	1.200	0	6.446
Diamantino	173	245	14	5.489	47	2.579	1.789	902	0	11.238
Juara	420	178	0	1505	116	199	4.617	797	0	7.832
Médio Araguaia	469	352	84	106	29	527	2.544	980	0	5.091
Nova Mutum	877	316	1.219	69	813	2.795	1.809	963	0	8.861
Nova Xavantina	1.026	1.797	221	448	976	3.192	2.705	916	0	11.281
Pontes e Lacerda	1101	1279	0	275	2197	1581	3379	7725	893	18.430
Sinop	3.783	70	1.263	176	42	6.752	9.897	8.024	0	30.007
Tangará da Serra	1452	2124	749	1796	2462	11.432	6.968	8.033	0	35.016
Total	33.718	14.467	5.611	17.722	14.918	70.106	69.344	58.239	4.136	288.261

TABELA 7.4 – ACERVO FÍSICO DE TÍTULOS DE PERIÓDICOS POR ÁREAS DE CONHECIMENTO – 2024

Câmpus	Ciências Exatas e da Terra	Ciências Biológicas	Engenharia	Ciências da Saúde	Ciências Agrárias	Ciências Sociais	Ciências Humanas	Linguística, Letras e Artes	outros	Total
Alta Floresta	5	21	12	2	157	12	72	5	0	286
Alto Araguaia	3.991	15	8	22	5	560	1.500	2.000	0	8.101
Barra do Bugres	0	0	0	0	0	0	0	0	0	0
Cáceres	348	516	36	1.045	448	3.498	2.290	435	0	8.616
Colíder	2	0	0	2	0	0	4	0	0	8
Diamantino	0	0	0	0	0	0	0	0	0	0
Juara	0	0	0	0	0	0	0	0	0	0
Médio Araguaia	0	0	0	0	0	0	0	0	0	0
Nova Mutum	0	0	0	0	0	0	2	0	0	2
Nova Xavantina	0	0	0	0	0	0	0	0	0	0
Pontes e Lacerda	0	1	0	0	4	1	4	1	0	11
Sinop	0	0	1	0	0	2	1	0	0	4
Tangará da Serra	1	1	0	0	0	2	4	3	0	11
Total	4347	554	57	1071	614	4075	3877	2444	0	17.039

TABELA 7.5 – ACERVO FÍSICO DE VOLUMES DE PERIÓDICOS POR ÁREAS DE CONHECIMENTO – 2024

Câmpus	Ciências Exatas e da Terra	Ciências Biológicas	Engenharia	Ciências da Saúde	Ciências Agrárias	Ciências Sociais	Ciências Humanas	Linguística, Letras e Artes	outros	Total
Alta Floresta	41	236	51	8	852	405	620	5	0	2.218
Alto Araguaia	0	0	0	0	0	0	0	0	0	0
Barra do Bugres	0	0	0	0	0	0	0	0	0	0
Cáceres	395	585	38	1.372	569	4.097	3.019	608	0	10.683
Colíder	0	0	0	0	0	0	0	0	0	0
Diamantino	0	0	0	0	0	0	0	0	0	0
Juara	0	0	0	0	0	0	0	0	0	0
Médio Araguaia	0	0	0	0	0	0	0	0	0	0
Nova Mutum	0	0	0	0	0	0	2	0	0	2
Nova Xavantina	0	0	0	0	0	0	0	0	0	0
Pontes e Lacerda	0	28	0	0	70	15	45	13	0	171
Sinop	0	0	20	0	0	40	20	0	0	80
Tangará da Serra	2	9	0	0	0	6	13	5	0	35
Total	438	858	109	1380	1491	4563	3719	631	0	13.189

TABELA 7.6 – ACERVO DE MULTIMÍDIAS (CDs, DVDs e VÍDEOS) POR ÁREAS DE CONHECIMENTO – 2024

Câmpus	Ciências Exatas e da Terra	Ciências Biológicas	Engenharia	Ciências da Saúde	Ciências Agrárias	Ciências Sociais	Ciências Humanas	Linguística, Letras e Artes	outros	Total
Alta Floresta	46	381	15	20	732	10	61	44	0	1.309
Alto Araguaia	140	0	60	0	0	0	0	0	0	200
Barra do Bugres	0	0	0	0	0	0	0	0	0	0
Cáceres	130	80	38	60	45	176	116	89	0	734
Colíder	0	0	0	0	0	0	0	0	0	0
Diamantino	2	25	1	28	7	11	6	6	0	86
Juara	0	0	0	0	0	0	0	0	0	0
Médio Araguaia	0	0	0	0	0	0	0	0	0	0
Nova Mutum	0	0	0	0	0	0	0	0	0	0
Nova Xavantina	0	0	0	0	0	0	0	0	0	0
Pontes e Lacerda	3	25	0	11	7	28	6	6	641	727
Sinop	0	0	0	0	0	0	0	0	0	0
Tangará da Serra	0	0	0	0	0	0	0	0	0	0
Total	321	511	114	119	791	225	189	145	641	3.056

GRÁFICO 7.1 – ACERVO DA BIBLIOTECA DA UNEMAT – BIBLIOTECA DIGITAL – DISPONÍVEL EM 2024**

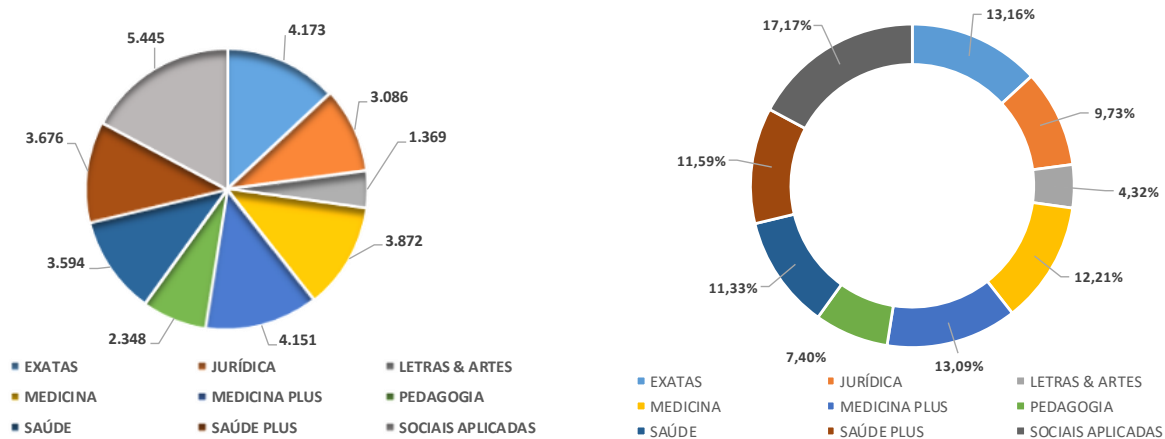

A – Quantidade de obras digitais por áreas de conhecimento. B – Porcentagem das áreas de conhecimento no acervo da Biblioteca Digital

- Por estimativa; ** Manteve-se os valores de 2023.

GRÁFICO 7.2 – EVOLUÇÃO DO ACERVO DA BIBLIOTECA DIGITAL – 2019 A 2024



GRÁFICO 7.3 – ACERVO DA BIBLIOTECA FÍSICA E DIGITAL – DISPONÍVEL EM 2024



TABELA 7.7 – ACERVO FÍSICO E DIGITAL DAS BIBLIOTECAS, DISPONÍVEIS - 2024

Acervo	Vol. Livros	Vol. Periódicos	Quantidade	Porcentagem
Físico (papel)	288.261	13.189	301.450	90,48%
Digital	31.714	0	31.714	9,52%
Total	319.975	13.189	333.164	100,00%

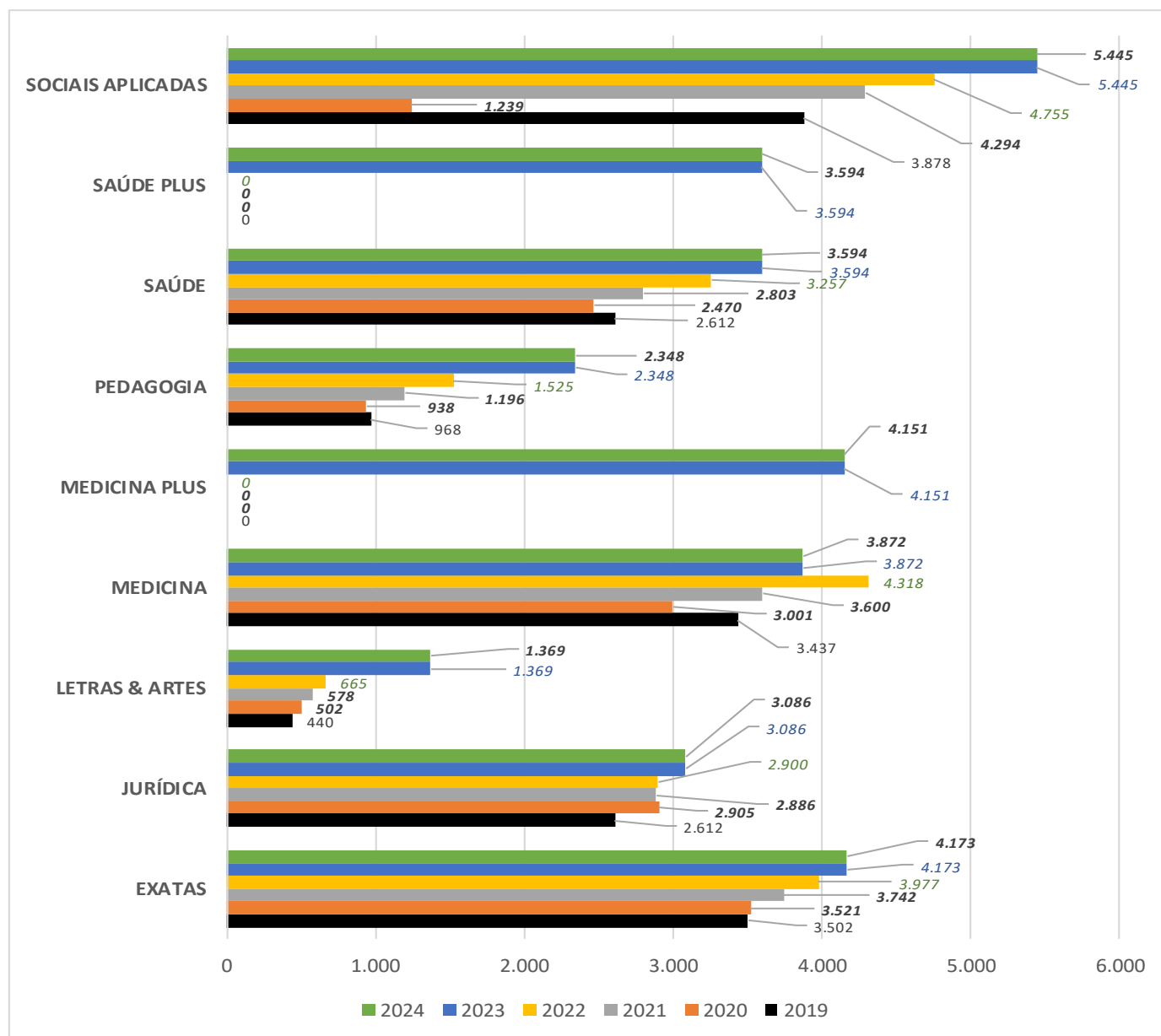
GRÁFICO 7.4 – EVOLUÇÃO DO ACERVO DE LIVROS - 2010 A 2024

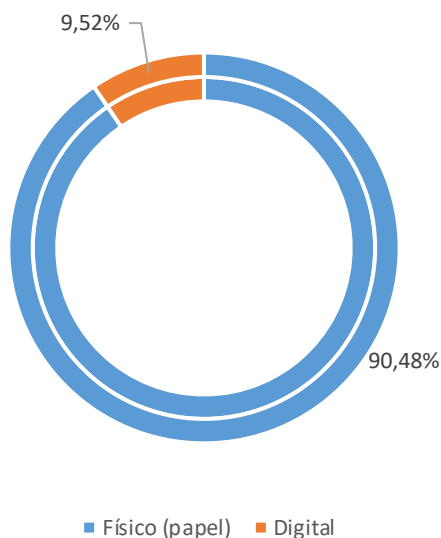
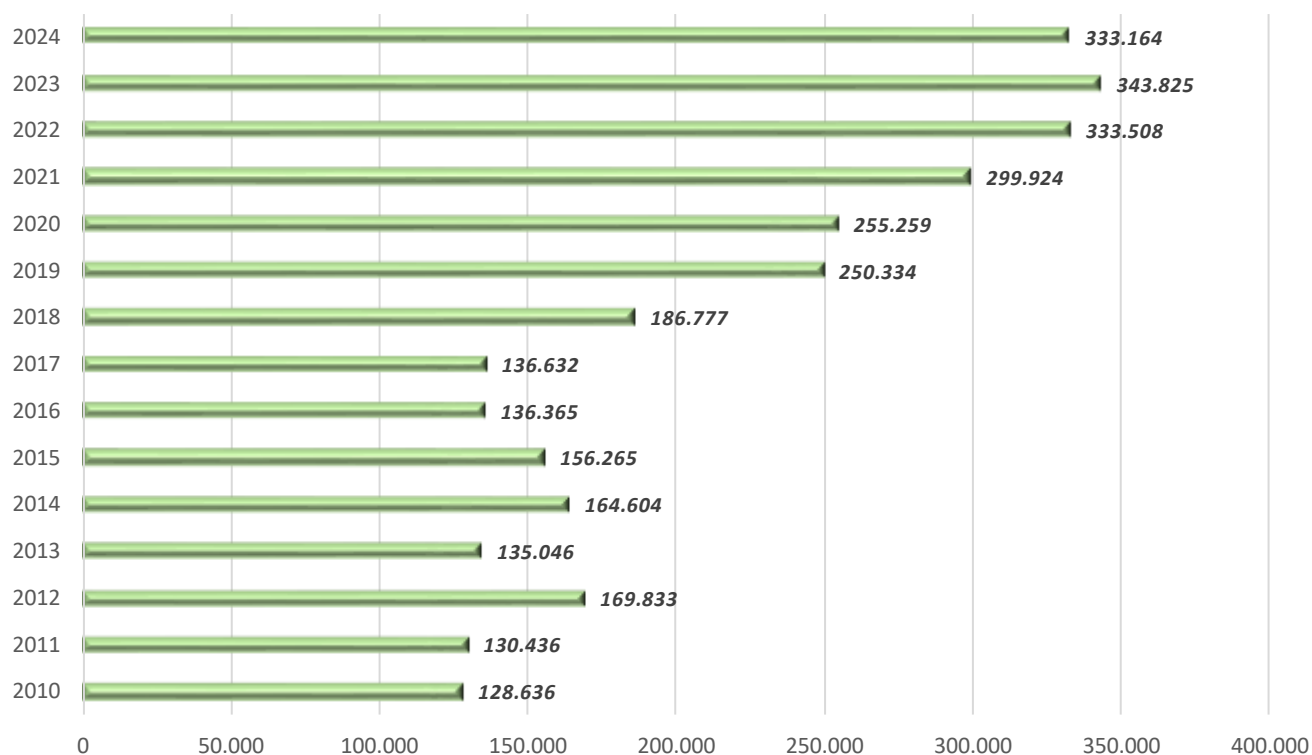

Fonte: Anuários Estatístico da UNEMAT

*A partir de 2019 será contabilizado o acervo digital ao acervo total da Biblioteca da UNEMAT.

TABELA 7.8 – ACERVO DIGITAL DAS BIBLIOTECAS POR EDITORA, DISPONÍVEIS – 2024*

MINHA BIBLIOTECA	EXATAS		JURÍDICA		LETRAS & ARTES		MEDICINA		MEDICINA PLUS		PEDAGÓGICA		SAÚDE		SAÚDE PLUS		SOCIAIS APLICADAS	
	Total	Novos	Total	Novos	Total	Novos	Total	Novos	Total	Novos	Total	Novos	Total	Novos	Total	Novos	Total	Novos
Cengage Learning Brasil	234	0	14	0	27	0	137	0	137	0	89	0	142	0	142	0	272	0
Cengage Learning Edit. SA de CV	1	0	0	0	0	0	1	0	1	0	0	0	1	0	1	0	2	0
Cengage Learning US	0	0	0	0	0	0	0	0	0	0	0	0	0	0	0	0	0	0
Cortez	12	0	9	0	38	0	15	0	15	0	173	0	41	0	39	0	159	1
Editora Alta Books	128	11	7	0	117	47	27	0	27	0	73	7	131	21	127	21	484	46
Editora Blucher	578	90	62	5	97	27	253	2	253	2	146	17	366	49	355	49	504	1
Editora Contexto	19	18	6	4	153	70	0	0	0	0	389	150	20	14	20	14	114	57
Editora Empreende	25	0	14	0	7	0	23	0	23	0	22	0	25	0	25	0	25	0
Editora Manole	116	0	142	3	67	1	918	15	911	15	74	0	725	8	718	8	242	0
Editora Saraiva	837	1	1349	17	44	0	317	0	317	0	114	1	312	0	311	0	967	0
Editora Trevisan	38	0	22	0	0	0	9	0	9	0	2	0	9	0	9	0	46	0
Editora Unijuí	21	0	16	0	3	0	19	0	19	0	45	0	24	0	23	0	36	0
Grupo A	1150	0	138	0	144	0	1076	3	1073	3	490	2	997	7	994	7	1030	0
Grupo Almedina	1	0	13	0	0	0	0	0	0	0	0	0	0	0	0	0	0	0
Grupo Almedina (Portugal)	33	0	356	23	59	8	13	0	13	0	97	13	23	2	23	2	203	0
Grupo Autêntica	84	3	21	0	379	34	64	0	64	0	316	7	67	1	67	1	368	0
Grupo GEN	766	0	839	22	46	0	584	2	860	2	116	1	479	0	593	0	848	0
MedBook Editora	1	0	0	0	0	0	95	0	93	0	0	0	50	0	48	0	7	0
Saint Paul Publishing (Brazil)	1	0	3	0	0	0	0	0	0	0	0	0	0	0	0	0	26	0
Thieme Brazil	5	0	1	0	1	0	298	0	295	0	4	0	80	0	78	0	7	0
Thieme Medical Publishers Inc.	0	0	0	0	0	0	1	0	19	0	0	0	0	0	1	0	0	0
Total	4050	123	3012	74	1182	187	3850	22	4129	22	2150	198	3492	102	3574	102	5340	105

• Manteve-se os dados de 2023



**Editora
Unemat**



TABELA 8.1 – EVOLUÇÃO DAS OBRAS PUBLICADAS PELA EDITORA DA UNEMAT – 2014 A 2024

ANO	MODALIDADE		TOTAL
	IMPRESSOS	E-BOOKS	
2014	15	3	18
2015	7	10	17
2016	4	4	8
2017	7	9	16
2018	7	10	17
2019	3	11	14
2020	8	21	29
2021	4	36	40
2022	10	24	34
2023	6	24	30
2024	1	17	18

Fonte: Anuários Estatístico da UNEMAT

GRÁFICO 8.1 – GRÁFICO DA EVOLUÇÃO DAS OBRAS PUBLICADAS NO PERÍODO DE 2014 A 2024

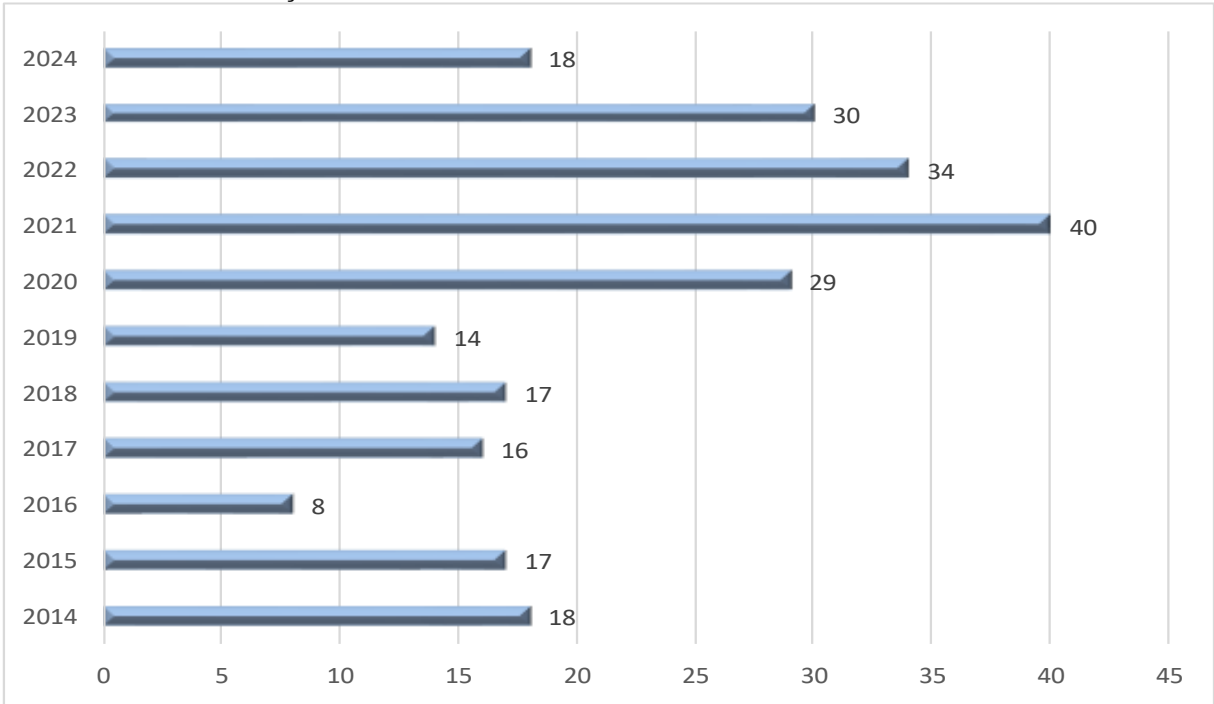

Fonte: Anuários Estatístico da UNEMAT

GRÁFICO 8.2 – GRÁFICO DA EVOLUÇÃO DE E-BOOKS E IMPRESSOS PUBLICADOS NO PERÍODO DE 2014 A 2024

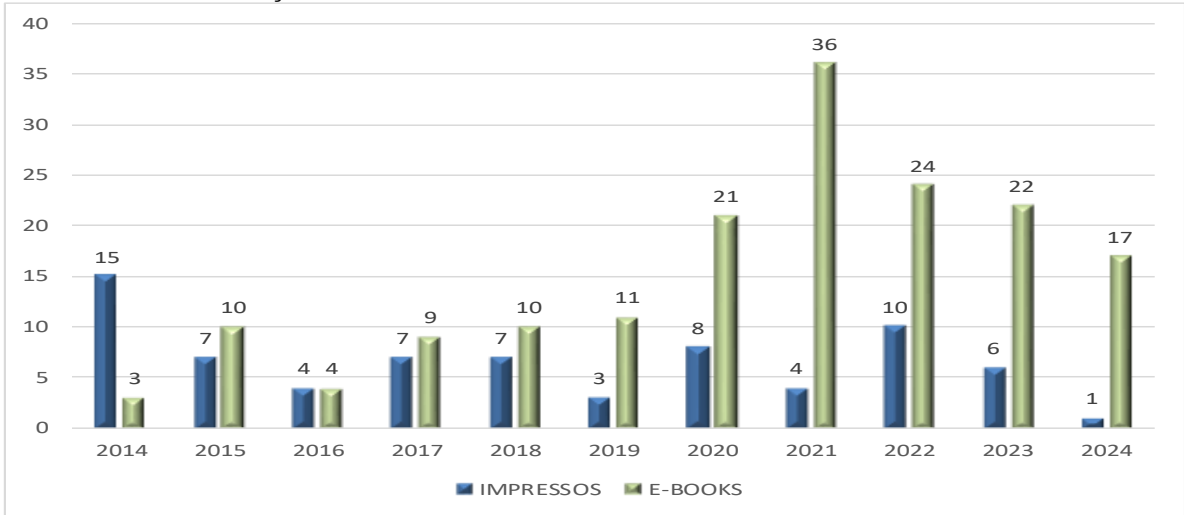

Fonte: Anuários Estatístico da UNEMAT

TABELA 8.2 – NOVAS OBRAS DA EDITORA DA UNEMAT - 2024

TÍTULO DAS OBRAS
As faces de Eros em <i>Primeiro</i> , de Santiago Villela Marques
A formação do leitor: do conto mato-grossense de autoria feminina à produção de hiperdiário
Nomes de origem indígena em formações nominais de cidades de Mato Grosso: perspectivas de sentidos
Produções audiovisuais de educação financeira para o VI Festival de Vídeos Digitais e Educação Matemática
Um Brasil sem fronteiras: a língua inglesa no espaço de enunciação de português do Brasil
O funcionamento dinâmico da unidade linguística novo: um estudo da significação sob o ponto de vista dos processos enunciativos
O (não) direito aos serviços urbanos na cidade: o espaço urbano de Sinop-MT em evidência
Identidade rural e conflitos do campo na obra <i>Apesar do amor</i> , de Marli Walker, e nos cordéis de Luzimar Medeiros Braga
Experimentação no ensino de Ciências: do processo formativo à prática pedagógica nos anos iniciais do Ensino Fundamental
Práticas de ensino e aprendizagem de Língua Portuguesa para imigrantes bolivianos no município de Cáceres-MT: um estudo de caso
Infância Katitãuhlu: saberes e práticas nas epistemologias do Sul
De Lagoa das Conchas à Santa Rita do Trivelato: memórias, narrativas e ensino de História Local
Nuances da fruição com leituras de narrativas literárias: (re)significando a formação do leitor
O adeus às veredas? Ruínas moderno-coloniais e a distopia socioecológica em MT a partir da Capital Colonial - Vila Bela
A literatura de Ricardo Dicke: múltiplas perspectivas
Tecendo saberes por meio de lingua(gens): (des)caminhos no ensino e na aprendizagem de português na região Amazônica - vol.11
A vida como desígnio da arte: arte e pessimismo em Friedrich Nietzsche

TABELA 8.3 – OBRAS REEDITADAS DA EDITORA DA UNEMAT - 2024

Título da Obra
Não houve obra reeditada no ano de 2024

TABELA 8.4 – REVISTAS CIENTÍFICAS EDITADAS PELAS UNIDADES E CREDENCIADAS NO PORTAL DE PERIÓDICOS DA UNEMAT – 2024

Título	Coordenação	Campus	Vinculação	ISSN	ÚLTIMA PUB.	DATA	LINK
Revista Eventos Pedagógicos	Me. Ralf Hermes Siebiger	Sinop	Curso de Pedagogia	2236-3165	v. 15 n. 3 (2024)	23/12/2024	https://periodicos.unemat.br/index.php/repes
Geografia: ambiente, educação e sociedade	Dra. Lisanil da Conceição Patrocinio Pereira	Juara	Laboratório de Estudos e Pesquisas da Diversidade Amazônia Legal	2595-9026	v.2 n.6 (2024)	28/06/2024	https://periodicos.unemat.br/index.php/geoambes
Journal Health NPEPS	Dr. Vagner Ferreira do Nascimento	Tangará da Serra	Grupo de Pesquisa NPEPS	2526-1010	v. 9 n. 2 (2024)	01/12/2024	https://periodicos.unemat.br/index.php/jhpeps
Revista Brasileira de Estudos de Gestão e Desenvolvimento Regional	Dr. Natalicio Pereira Lacerda	Sinop	Curso de Administração	-	V. 3 n. 1 (2024)	10/12/2024	https://periodicos.unemat.br/index.php/rbedrp
Revista Comunicação, Cultura e Sociedade	Dr. Law renberg Advincula da Silva	Tangará da Serra	Grupo de Pesquisa de Comunicação, Cultura e Sociedade, do curso de Jornalismo	2317-7519	v. 10 n. 9 (2024)	18/12/2024	https://periodicos.unemat.br/index.php/ccs
Revista de Ciência Política, Direito e Políticas Públicas - POLIT(K)CON	Dr. Raimundo Nonato Cunha de França	Tangará da Serra	Grupos de Pesquisa: Constitucionalismos, Democracias e Políticas Públicas (CONDEPPU/UNEMAT/CNPq); Observatório de Políticas Públicas (UFMT/CNPq) e Estudos Políticos e Democracia (UFAC/CNPq)	2763-5945	v. 6 (2023)	12/01/2024	https://periodicos.unemat.br/index.php/politikcon
Revista de Ciências Exatas e Tecnológicas	Dr. Maicon Aparecido Sartin	Sinop	Faculdade de Ciências Exatas e Tecnológicas - FACET	2965-9558	V.1 (2024)	09/04/2024	https://periodicos.unemat.br/index.php/facet
Revista de Comunicação Científica	Dra. Lisanil da Conceição Patrocinio Pereira e Dra Waldineia Antunes de Alcântara Ferreira	Juara	Curso de Pedagogia	2525-670X	v. 4 n. 17 (2024)	15/12/2024	https://periodicos.unemat.br/index.php/rcc
Revista de Educação do Vale do Arinos	Dra. Ângela Rita Christofolo de Mello e Dr. Jairo Luis Fleck Falcão	Juara	Curso de Pedagogia	2359-0041	v. 11 n. 1 (2024)	29/10/2024	https://periodicos.unemat.br/index.php/rvalva
Revista de Estudos Acadêmicos de Letras	Dr. Taisir Mahmudo Karim e Dr. Rodrigo de Santana Silva	Cáceres	Curso de Letras	2358-8403	V. 17 n. 01 (2024)	17/10/2024	https://periodicos.unemat.br/index.php/reacl
Revista de Letras Norte@mentos	Dra. Neusa Ines Philippsen e Dr. Jesuino Arvelino Pinto	Sinop	Programa de Pós-Graduação em Letras - PPGLetras / UNEMAT	1983-8018	v. 17 n. 50 (2024)	26/11/2024	https://periodicos.unemat.br/index.php/norteamentqs
Revista MT Horticultura	Dra. Celice Alexandre Silva	Tangará da Serra	Faculdade de Ciências Agrárias, Biológicas, Engenharias e da Saúde	2447-1348	v. 10 n. 1 (2024)	07/09/2024	https://periodicos.unemat.br/index.php/moinhos
Traços de Linguagem - Revista de Estudos Linguísticos	Dr. Albano Dalla Pria	Cáceres	Programa de Pós-Graduação em Linguística da UNEMAT	2594-9063	V. 8 n. 2 (2024)	07/06/2024	https://periodicos.unemat.br/index.php/tracos
Revista Alere	Dra. Walnice Vilalva	Tangará da Serra	Programa de Pós-Graduação em Estudos Literários - PPGELUNEMAT	2176-1841	v. 28 n. 2 (2023)	22/05/2024	https://periodicos.unemat.br/index.php/alere
Revista Athena	Dr. Agnaldo Rodrigues da Silva	Cáceres	Programa de Pós-graduação em Estudos Literários	2237-9304	v. 25 n. 02 (2023)	06/03/2024	https://periodicos.unemat.br/index.php/athena
Revista da Faculdade de Educação	Dr Alceu Zoia	Cáceres	Programa de Pós-Graduação em Educação da Universidade do Estado de Mato Grosso	2178-7476	V. 40 (2024)	29/05/2024	https://periodicos.unemat.br/index.php/ppgedu
Revista de Ciências Agroambientais	Dr. Oscar Mitsuo Yamashita e Dr. Carlos Antonio da S	Alta Floresta	Faculdade de Ciências Biológicas e Agrárias	1677-6062	v. 22 n. 1 (2024)	01/08/2024	https://periodicos.unemat.br/index.php/caa
Revista ECOS	Dr. Agnaldo Rodrigues da Silva	Cáceres	Centro de Pesquisa em Literatura (CEPLIT), Grupo de Pesquisa e	2316-3933	v. 35 n. 02 (2023)	30/12/2024	https://periodicos.unemat.br/index.php/ecos
Revista Educação, Cultura e Sociedade	Dr. João Batista Lopes da Silva	Sinop	Curso de Pedagogia	2237-1648	v. 14 n. 3 (2024)	27/12/2024	https://periodicos.unemat.br/index.php/recs
Revista Taka'a	Dra. Mônica Cidele da Cruz	Barra do Bugres	Faculdade Indígena Intercultural-FAINDI	2965-6796	v. 2 n. 1 (2024)	31/10/2024	https://periodicos.unemat.br/index.php/takaa
Revista UNEMAT de Contabilidade	Dr Ariel Lopes Torres, Laercio Juarez Melz, Magno Alves Ribeiro, Cleiton Franco	Tangará da Serra	Curso de Ciências Contábeis	2316-8072	v. 13 n. 25 (2024)	28/09/2024	https://periodicos.unemat.br/index.php/ruc

GRÁFICO 8.3 – NÚMERO DE REVISTAS PUBLICADAS PELO MENOS 01 (UM) FASCÍCULO - PERÍODO DE 2015 A 2024

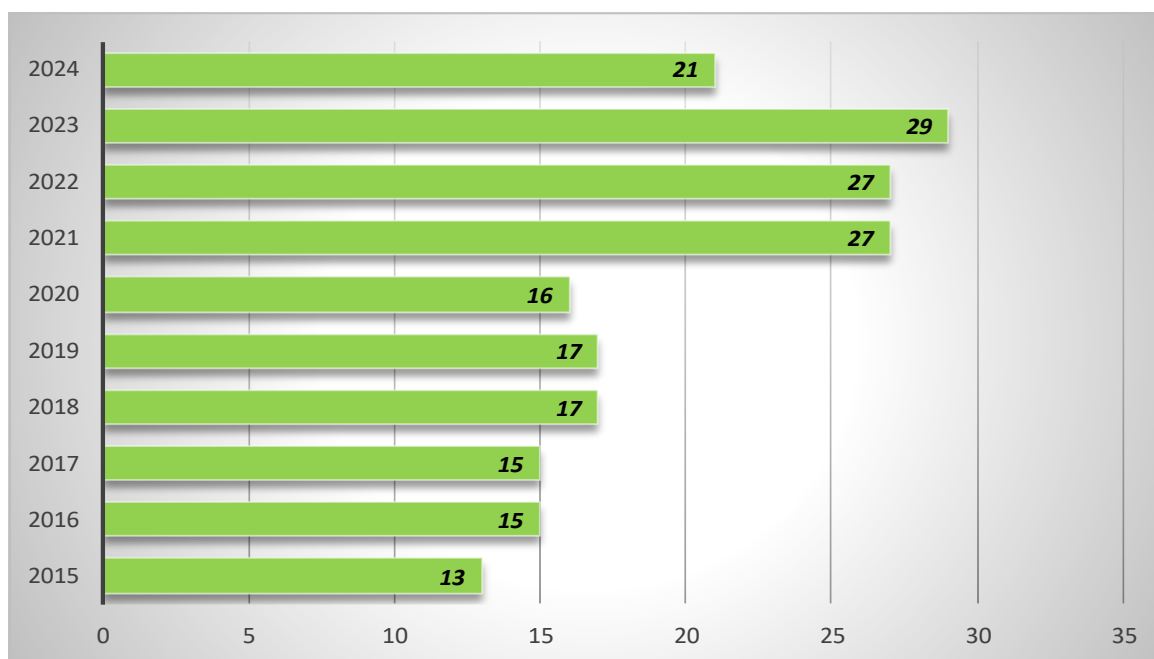

Fonte: Anuários Estatístico da UNEMAT

Comunicação e Imprensa



TABELA 9.1 – TOTAL DE MATÉRIAS JORNALÍSTICAS PUBLICADAS NO PORTAL – 2024

Assunto	Ano 2024	Se necessário, Descrever aqui
MATÉRIAS JORNALÍSTICAS PUBLICADAS NO PORTAL DA UNEMAT	1256	
NÚMERO DE SEGUIDORES NA PÁGINA DA UNEMAT NO FACEBOOK	44.656	
PESSOAS ALCANÇADAS EM UM ÚNICO POST NO FACEBOOK ORGANICO	14.100	
NÚMERO DE SEGUIDORES NA PÁGINA DA UNEMAT NO INSTAGRAM	46.140	
PESSOAS ALCANÇADAS EM UM ÚNICO POST NO INSTAGRAM ORGANICO	61.800	
PESSOAS ALCANÇADAS EM UM ÚNICO POST META PATROCINADO	915.188	Hoje o Instagram e Facebook (Meta) colocam os dados de tráfego pago da publicação juntos
PESSOAS ALCANÇADAS PELOS POSTS DAS CAMPANHAS DA UNEMAT	2.470.745	

GRÁFICO 9.1 – MATÉRIAS JORNALÍSTICAS PUBLICADAS NO PORTAL DA UNEMAT NO PERÍODO DE 2015 A 2024

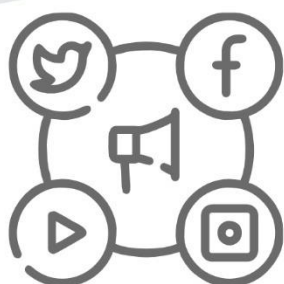
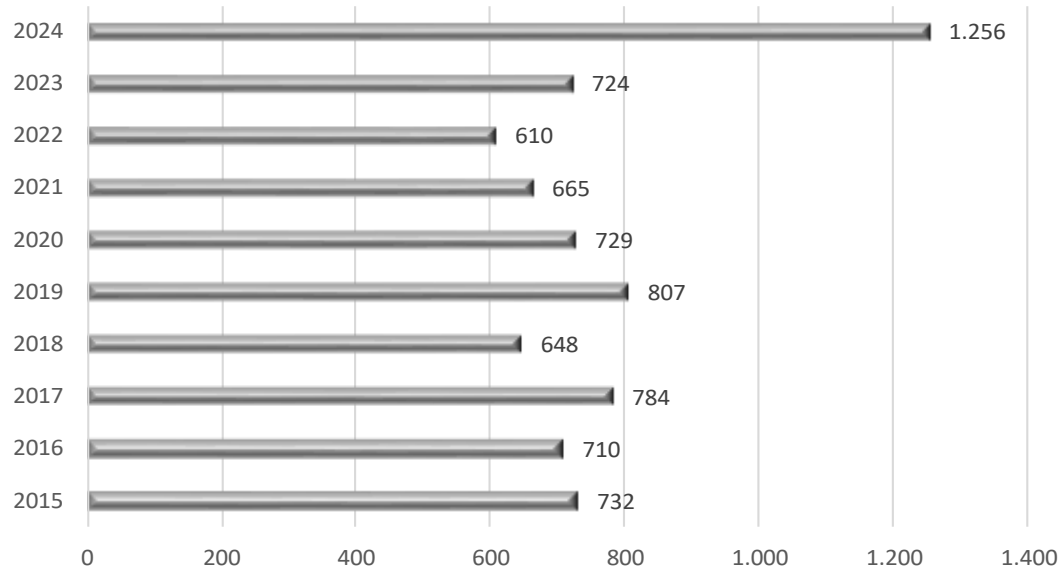

Fonte: Anuários Estatístico da UNEMAT
*2018: Restrição de produção de notícia em razão de legislação eleitoral
*2022: Restrição de produção de notícia em razão de legislação eleitoral

GRÁFICO 9.2 – NÚMERO DE SEGUIDORES NA PÁGINA DA UNEMAT NO FACEBOOK DE 2016 A 2024

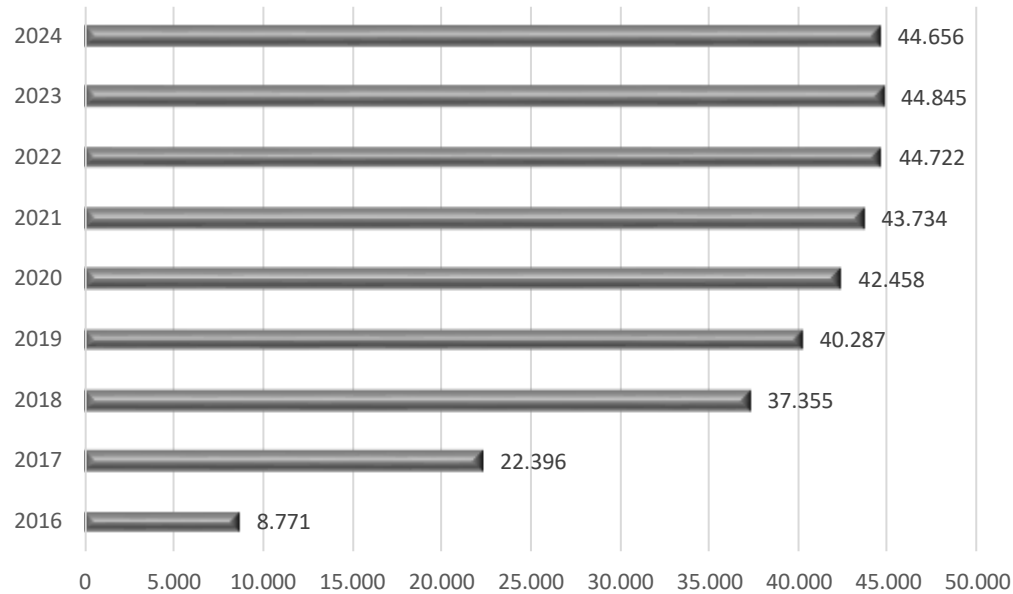

Fonte: Anuários Estatístico da UNEMAT

GRÁFICO 9.3 – PESSOAS ALCANÇADAS EM UM ÚNICO POST NO FACEBOOK (ORGÂNICO E PAGO) – 2017 A 2024

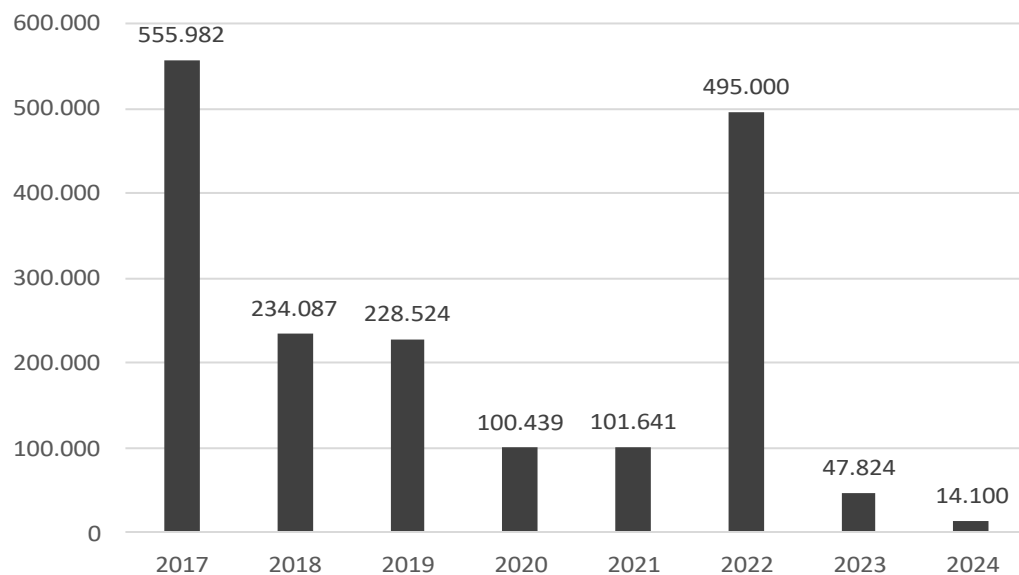

Fonte: Anuários Estatístico da UNEMAT

GRÁFICO 9.4 – NÚMERO DE SEGUIDORES E PESSOAS ALCANÇADAS EM UM ÚNICO POST NO INSTAGRAM – 2018 A 2024

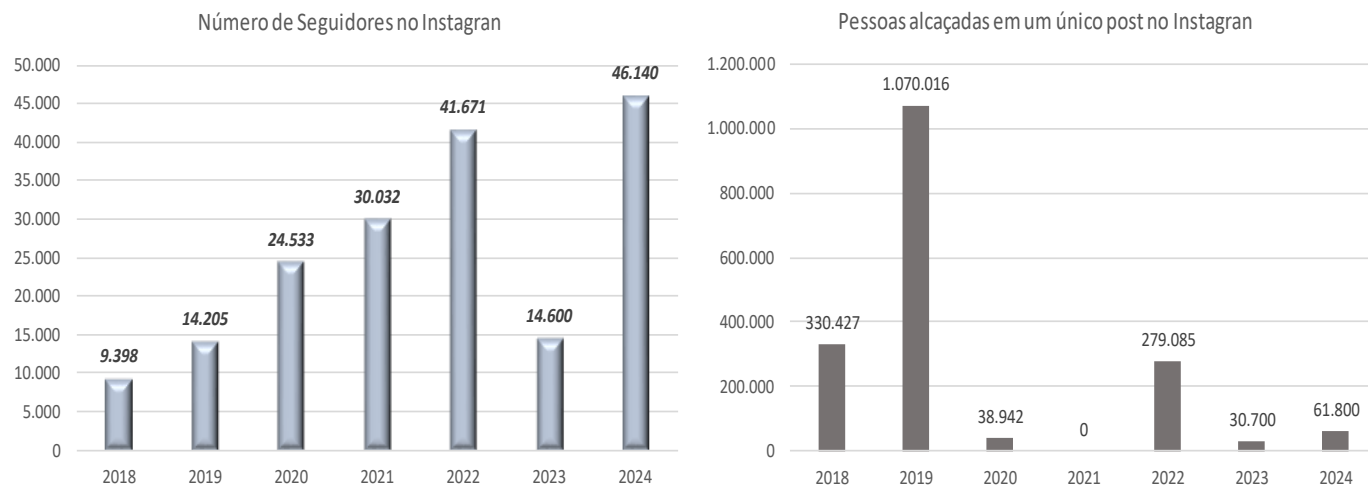

Fonte: Anuários Estatístico da UNEMAT

* A UNEMAT mantém perfil oficial no Instagram desde janeiro de 2018. - @UNEMAToficial

Atendimento a Comunidade



TABELA 10.1 – ATIVIDADES DO CENTRO JURÍDICO SOCIAL - CAMPUS DE ALTA FLORESTA – 2016 A 2024

ATENDIMENTOS	2016	2017	2018*	2019	2020**	2021	2022	2023	2024
Atendimentos a Comunidade	-	-	7	23	-			10	22
Processos Ajuizados	-	-	1	4	-			0	1
Solução Extrajudicial de Conflitos	-	-	1	3	-			3	2
Cursos de Extensão	-	-	-	-	-			0	0
Eventos/ Seminários/ Congressos	-	-	-	-	-			0	0

*Início das atividades do Núcleo de Prática Jurídica no Campus

** Devido a pandemia de Covid-19, seguindo as determinações de isolamento sociais da UNEMAT, municipal e estadual, não houve atendimento a comunidade no NPJ

TABELA 10.2 – ATIVIDADES DO CENTRO JURÍDICO SOCIAL - CAMPUS DE ALTO ARAGUAIA – 2016 A 2024

ATENDIMENTOS	2016	2017	2018	2019*	2020**	2021	2022	2023	2024
Atendimentos a Comunidade	-	-	-	55	33		0	0	0
Processos Ajuizados	-	-	-	9	12		0	0	0
Solução Extrajudicial de Conflitos	-	-	-	2	-		0	0	0
Cursos de Extensão	-	-	-	-	-		0	0	0
Eventos/ Seminários/ Congressos	-	-	-	-	-		0	0	0

*Início das atividades do Núcleo de Prática Jurídica no Campus

** Devido a pandemia de Covid-19, seguindo as determinações de isolamento sociais da UNEMAT, municipal e estadual, não houve atendimento a comunidade no NPJ

TABELA 10.3 – ATIVIDADES DO CENTRO JURÍDICO SOCIAL - CAMPUS DE BARRA DO BUGRES – 2016 A 2024

ATENDIMENTOS	2016	2017	2018	2019	2020*	2021	2022	2023	2024
Atendimentos a Comunidade	380	432	624	912	-	10	16	19	26
Processos Ajuizados	15	80	130	170	-	-	4	5	4
Solução Extrajudicial de Conflitos	107	128	167	260	-	-	0	0	0
Cursos de Extensão	-	1	-	1	-	-	0	0	0
Eventos/ Seminários/ Congressos	1	1	1	1	-	-	0	0	0

*Devido a pandemia de Covid-19, seguindo as determinações de isolamento sociais da UNEMAT, municipal e estadual, não houve atendimento a comunidade no NPJ

TABELA 10.4 – ATIVIDADES DO CENTRO JURÍDICO SOCIAL - CAMPUS DE CÁCERES – 2016 A 2024

ATENDIMENTOS	2016	2017	2018	2019	2020*	2021	2022	2023	2024
Atendimentos a Comunidade	228	184	133	232	80	50	55	123	208
Processos Ajuizados	53	67	68	196	14	18	44	55	83
Solução Extrajudicial de Conflitos	-	-	-	-	-	1	2	5	10
Cursos de Extensão	-	-	-	-	-	-	-	2	5
Eventos/ Seminários/ Congressos	-	-	-	-	-	-	-	-	1

*Devido a pandemia de Covid-19, seguindo as determinações de isolamento sociais da UNEMAT, municipal e estadual, não houve atendimento a comunidade no NPJ

TABELA 10.5 – ATIVIDADES DO CENTRO JURÍDICO SOCIAL - CAMPUS DE PONTES E LACERDA – 2016 A 2024

ATENDIMENTOS	2016	2017*	2018	2019	2020**	2021	2022	2023	2024
Atendimentos a Comunidade	-	28	142	210	20	41	87	197	150
Processos Ajuizados	-	15	98	159	5	31	74	105	117
Solução Extrajudicial de Conflitos	-	-	3	6	-	0	4	58	82
Cursos de Extensão	-	-	-	-	-			0	0
Eventos/ Seminários/ Congressos	-	-	-	-	-			0	0

*Início das atividades do Núcleo de Prática Jurídica no Campus

** Devido a pandemia de Covid-19, seguindo as determinações de isolamento sociais da UNEMAT, municipal e estadual, não houve atendimento a comunidade no NPJ

GRÁFICO 10.1 – EVOLUÇÃO DOS ATENDIMENTOS DOS CENTROS JURÍDICOS DA UNEMAT – 2016 A 2024

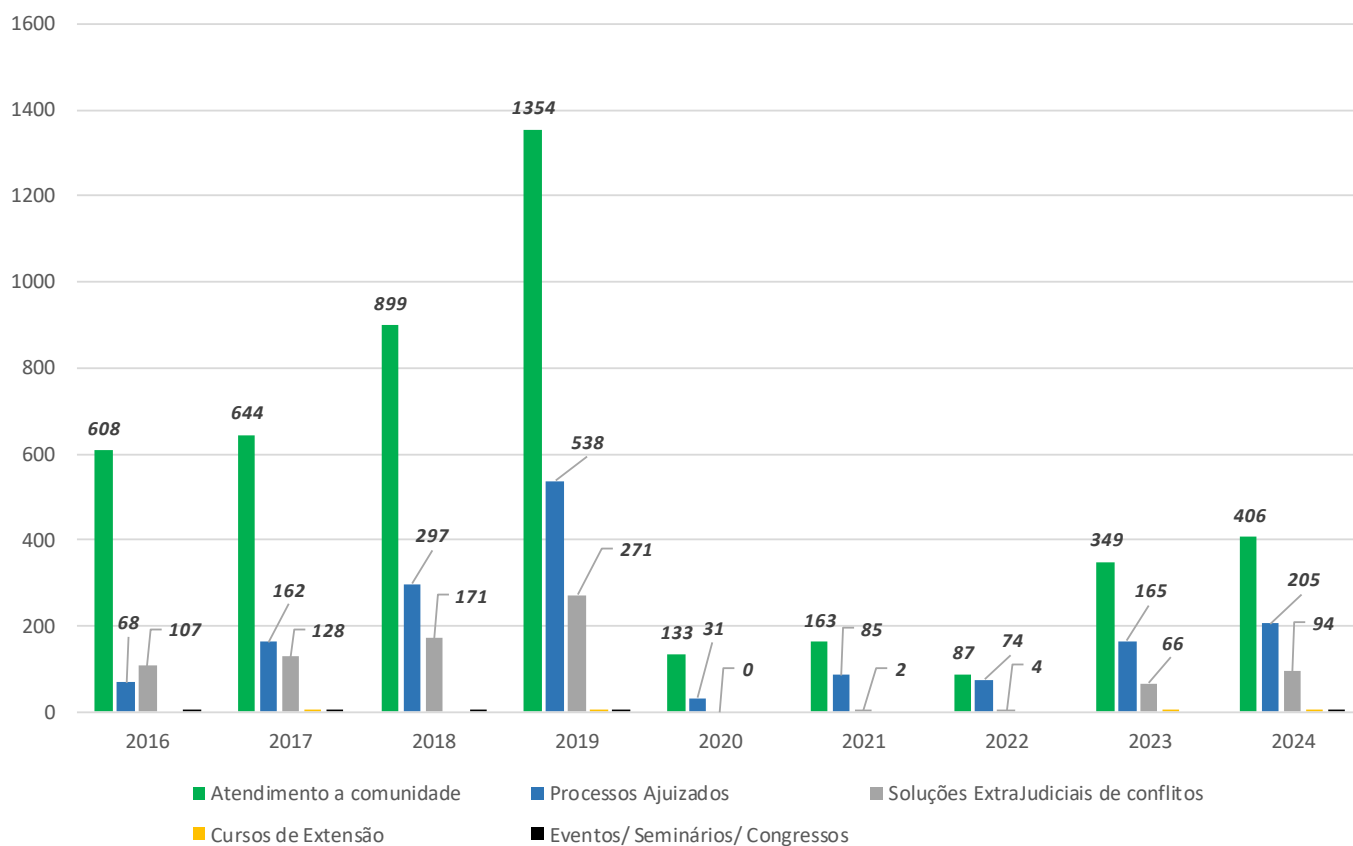

Fonte: Anuários Estatístico da UNEMAT

Devido a pandemia de Covid-19, seguindo as determinações de isolamento sociais da UNEMAT, municipal e estadual, não houve atendimento a comunidade no NPJ. Foi feita a correção nos dados do ano 2023.

TABELA 10.6 – SERVIÇO DE ASSISTÊNCIA PSICOLÓGICA AOS DOCENTES – 2021 A 2024

PROCEDIMENTOS	Alta Floresta				Sinop				Juara				Barra				Tangará				Nova Mutum				Alto Araguaia			
	2021	2022	2023	2024	2021	2022	2023	2024	2021	2022	2023	2024	2021	2022	2023	2024	2021	2022	2023	2024	2021	2022	2023	2024	2021	2022	2023	2024
Atendimento Psicológico	0	0	15	0	62	211	91	3	0	0	26	0	36	0	0	2	3	0	0	0	0	2	0	0	24	0	0	0
Pronto Atendimento Psicológico	-	0	0	0	-	1	4	0	0	0	0	0	0	0	0	0	-	0	0	0	-	-	-	0	-	-	-	0
Psicoterapia 4 Sessões	-	0	2	0	-	0	0	0	0	0	0	0	0	0	0	0	-	-	-	0	-	-	-	0	-	-	-	0
Psicoterapia Breve (Individual)	0	0	0	0	0	0	0	0	0	0	0	0	0	0	0	0	3	-	-	0	-	-	-	0	-	-	-	0
Psicoterapia de Família e de Casal	-	0	6	0	0	8	32	0	0	0	0	0	0	0	0	0	-	-	-	0	-	-	-	0	-	-	-	0
Psicoterapia de Grupo	0	0	0	0	-	0	0	0	0	0	0	0	0	0	0	0	-	-	-	0	-	-	-	0	-	-	-	0
Total de Procedimentos	0	0	23	0	62	220	127	3	0	0	26	0	36	0	0	2	6	0	0	0	0	2	0	0	24	0	0	0

TABELA 10.7 – SERVIÇO DE ASSISTÊNCIA PSICOLÓGICA AOS PROFISSIONAIS TÉCNICOS DO ENSINO SUPERIOR - 2021 A 2024

PROCEDIMENTOS	Alta Floresta				Colíder				Sinop				Juara				Barra do Bugres				Tangará da Serra				Cáceres			
	2021	2022	2023	2024	2021	2022	2023	2024	2021	2022	2023	2024	2021	2022	2023	2024	2021	2022	2023	2024	2021	2022	2023	2024	2021	2022	2023	2024
Atendimento Psicológico	9	19	46	0	38	35	56	0	91	120	186	0	0	0	35	0	180	0	0	0	2	0	0	0	28	0	0	5
Pronto Atendimento Psicológico	0	0	0	0	0	0	0	0	0	0	4	0	0	0	1	0	0	0	0	0	0	0	0	0	0	0	0	0
Psicoterapia 4 Sessões	0	0	0	0	0	0	0	0	0	0	1	0	0	0	0	0	0	0	0	0	0	0	0	0	0	0	0	0
Psicoterapia Breve (Individual)	0	0	0	0	0	0	0	0	0	0	0	0	0	0	0	0	0	0	0	0	0	0	0	0	0	0	0	0
Psicoterapia de Família e de Casal	0	0	3	0	0	0	15	0	0	0	0	0	0	0	0	0	0	0	0	0	0	0	0	0	0	0	0	0
Psicoterapia de Grupo	0	0	0	0	0	0	0	0	0	8	12	0	0	0	0	0	0	0	0	0	0	0	0	0	0	0	0	0
Total de Procedimentos	9	19	49	0	38	35	71	0	91	128	203	0	0	0	36	0	180	0	0	0	2	0	0	0	28	0	0	5

TABELA 10.8 – SERVIÇO DE ASSISTÊNCIA PSICOLÓGICA AOS ACADÊMICOS - 2021 A 2024

PROCEDIMENTOS	Alta Floresta				Colíder				Sinop				Juara				Barra do Bugres				Tangara da Serra				Alto Araguaia				Nova Xavantina			
	2021	2022	2023	2024	2021	2022	2023	2024	2021	2022	2023	2024	2021	2022	2023	2024	2021	2022	2023	2024	2021	2022	2023	2024	2021	2022	2023	2024	2021	2022	2023	2024
Atendimento Psicológico	92	131	268	0	8	0	126	0	107	491	403	0	29	8	135	0	120	0	0	0	50	0	0	0	116	0	0	0	36	0	0	0
Pronto Atendimento Psicológico	0	0	2	0	0	0	1	0	2	3	3	0	0	0	0	0	0	0	0	0	0	0	0	0	0	0	0	0	0	0	0	0
Psicoterapia 4 Sessões	0	0	4	0	0	0	0	0	0	2	3	0	0	0	0	0	0	0	0	0	0	0	0	0	0	0	0	0	0	0	0	0
Psicoterapia Breve (Individual)	0	0	1	0	0	0	0	0	0	2	0	0	0	0	0	0	0	0	0	0	50	0	0	0	0	0	0	0	0	0	0	0
Psicoterapia de Família e de Casal	0	0	0	0	0	0	0	0	0	0	0	0	0	0	0	0	0	0	0	0	0	0	0	0	0	0	0	0	0	0	0	0
Psicoterapia de Grupo	0	0	0	0	0	0	0	0	0	0	0	0	0	0	0	0	0	0	0	0	0	0	0	0	0	0	0	0	0	0	0	0
Número de chamados abertos e não atendidos (falta de horários disponíveis)	0	7	0	0	0	1	0	0	2	11	0	0	0	0	0	0	0	0	0	0	0	0	0	0	0	0	0	0	0	0	0	0
Total de Procedimentos	92	138	275	0	8	1	127	0	111	509	409	0	29	8	135	0	120	0	0	0	100	0	0	0	116	0	0	0	36	0	0	0

GRÁFICO 10.2 – EVOLUÇÃO DOS PROCEDIMENTOS PSICOLÓGICOS NA UNEMAT – 2018 A 2024



TABELA 10.9 - PROCEDIMENTOS E ASSISTÊNCIA PSICOLÓGICA AOS DOCENTES – 2024

PROCEDIMENTOS	Alta Floresta	Colíder	Sinop	Juara	Barra	Tangará	Diamantino	Nova Mutum	Cáceres	Pontes e Lacerda	Alto Araguaia	Nova Xavantina	Médio Araguaia	Reitoria
	2024	2024	2024	2024	2024	2024	2024	2024	2024	2024	2024	2024	2024	2024
Busca Ativa	3	0	6	0	2	0	1	0	7	0	0	0	0	0
Entrevista de Acolhimento	0	0	3	0	1	0	0	0	2	0	0	0	0	0
Acompanhamento Psicossocial	0	0	0	0	1	0	0	0	1	0	0	0	0	0
Total de Procedimentos	4	0	9	0	4	0	0	0	10	0	0	0	0	0
Nº de Docentes atendidos - 1ª vez	0	0	3	0	1	0	0	0	2	0	0	0	0	0
Total de Docentes atendidos	0	0	3	0	1	0	0	0	2	0	0	0	0	0

TABELA 10.10 - PROCEDIMENTOS E ASSISTÊNCIA PSICOLÓGICA AOS TÉCNICOS – 2024

PROCEDIMENTOS	Alta Floresta	Colíder	Sinop	Juara	Barra	Tangará	Diamantino	Nova Mutum	Cáceres	Pontes e Lacerda	Alto Araguaia	Nova Xavantina	Médio Araguaia	Reitoria
	2024	2024	2024	2024	2024	2024	2024	2024	2024	2024	2024	2024	2024	2024
Busca Ativa	0	0	0	0	0	0	0	0	3	0	1	1	0	0
Entrevista de Acolhimento	0	0	0	0	0	0	0	0	1	0	0	0	0	1
Acompanhamento Psicossocial	0	0	0	0	0	0	0	0	5	0	0	0	0	3
Total de Procedimentos	0	0	0	0	0	0	0	0	9	0	1	1	0	4
Nº de Técnicos atendidos - 1ª vez	0	0	0	0	0	0	0	0	1	0	0	0	0	1
Total de Técnicos atendidos	0	0	0	0	0	0	0	0	1	0	0	0	0	1

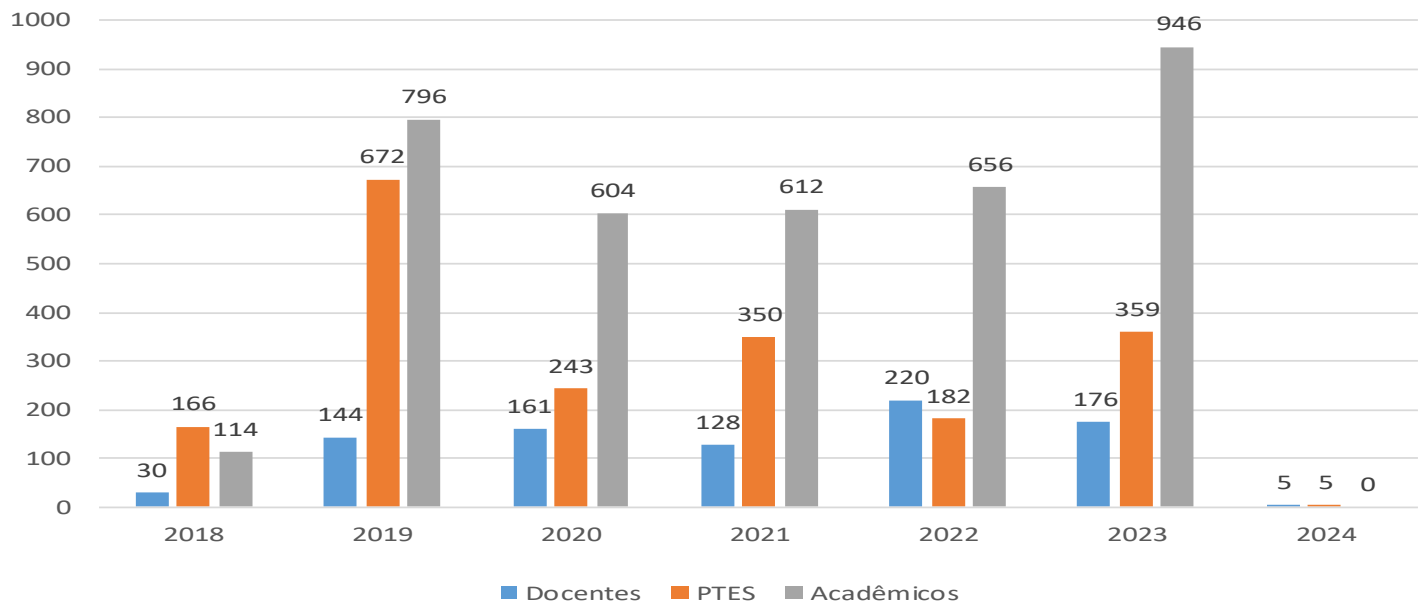
DESCRIÇÃO DOS PROCEDIMENTOS

Busca Ativa - Profissional entra em contato e procura o servidor oferecendo o serviço de acolhimento a partir do pedido da chefia ou colegas e/ou quando em afastamento

Entrevista de Acolhimento - Atendimento de acolhimento realizado pelo psicólogo ou pelo assistente social para escuta e orientação das necessidades do servidor, podendo ser encaminhado, orientado ou ser incluído no acompanhamento psicossocial

Acompanhamento Psicossocial - Atendimentos realizados de modo regular e frequente para acompanhamento de questões emocionais e de saúde do servidor.

TABELA 10.11 – ATIVIDADES E EXPOSIÇÕES DOS MUSEUS DE ALTA FLORESTA, CÁCERES E BARRA DO BUGRES – 2016 A 2024

ATIVIDADES E EXPOSIÇÕES	2016	2017	2018	2019	2020*	2021	2022	2023	2024
Atividades de curadoria e pesquisa - projetos de pesquisa / exposição	1	1	2	2	3	0	5	8	11
Exposições temporárias e itinerantes	-	-	4	9	-	6	7	10	8
Projetos de pesquisa para exposições e Catálogos	0	0	0	0	0	0	0	2	5
Exposições de longa duração	3	3	3	4	7	3	7	5	7
Exposições virtuais	-	-	-	-	5	0	0	0	4
TOTAL	4	4	9	15	15	9	19	25	35

TABELA 10.12 – ATIVIDADES DE CURADORIA, PESQUISA E TRATAMENTO DE UNIDADES DE ACERVOS DOS MUSEUS DE ALTA FLORESTA, CÁCERES E BARRA DO BUGRES – 2016 A 2024

ATIVIDADES	2016	2017	2018	2019	2020	2021	2022	2023	2024
Unidades de acervos	62.843	62.862	62.874	63.007	63.007	63.007	63.007	63.007	163
Acervos conservados	62.843	62.862	62.874	63.007	63.007	63.007	63.007	63.007	6
Acervos documentados	62.843	62.862	62.874	63.007	63.007	63.007	63.007	63.007	19
Acervos expostos	728	1.092	1.456	1.820	1.929	1.929	109	16	4
Acervos por doação	1,809	1.828	1.840	1.973	2.082	2.090	16	19	16

GRÁFICO 10.3 – EVOLUÇÃO DAS ATIVIDADES E EXPOSIÇÕES DOS MUSEUS – 2016 A 2024

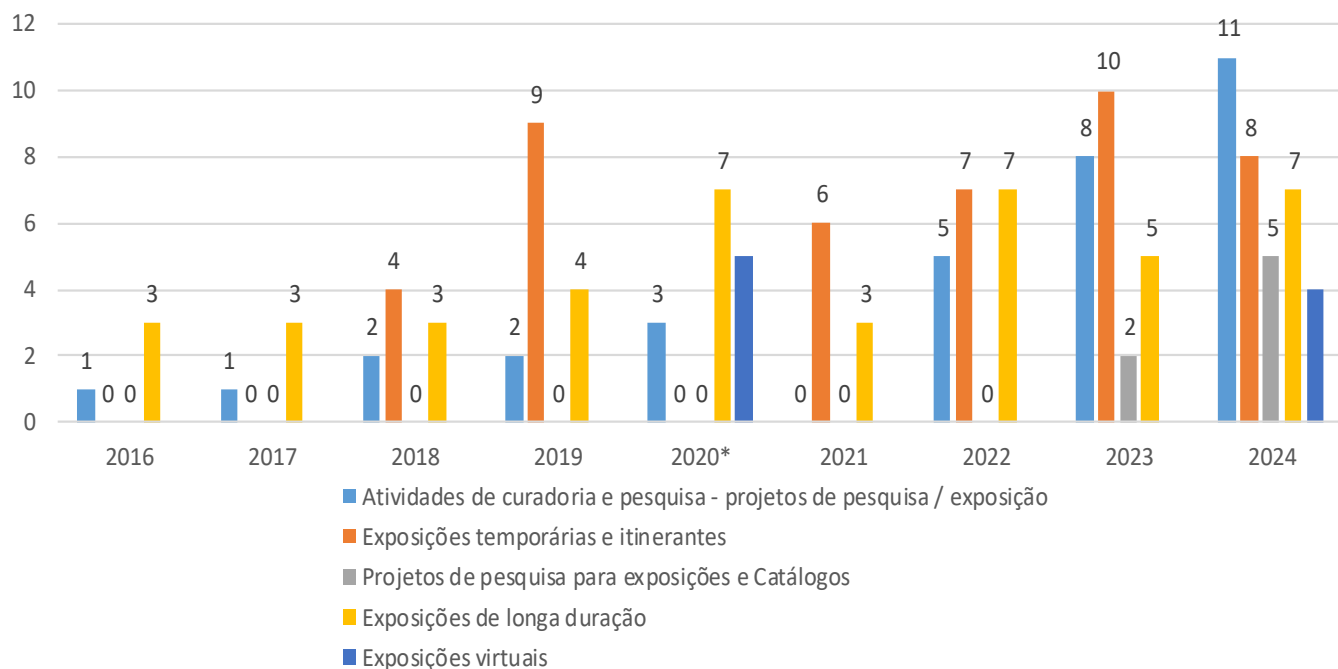

*Devido a pandemia de Covid-19, seguindo as determinações de isolamento sociais da UNEMAT, municipal e estadual, não houve atendimento a comunidade nos Museus

TABELA 10.13 – ATENDIMENTO A COMUNIDADE EXTERNA DOS MUSEUS DE ALTA FLORESTA, BARRA DO BUGRES E CÁCERES – 2018 A 2024.

ATIVIDADES	2018	2020*	2021	2022	2023	2024
Número de visitantes com necessidades especiais e visitantes de programas especiais	-	-	0	0	0	0
Número de visitas técnicas e estágios de observação atendidos pelos serviços de acervos (Visitas Técnicas)	1	35	0	4	5	5
Número de visitantes, em média) (escolas de ensino fundamental e médio)	568	-	0	2.190	1.290	1.170
Número de visitantes (comunidade em geral)*	420	-	0	146	0	0
Número de visitantes virtuais	-	1.874	2.991	0	0	0
Número de escolas visitantes	40	28	3	73	43	39
TOTAL	1.029	1.937	2.994	2.413	1.338	1.214

GRÁFICO 10.4 – EVOLUÇÃO DOS ATENDIMENTO A COMUNIDADE EXTERNA DOS MUSEUS – 2018 A 2024



TABELA 10.14 – ATENDIMENTO A COMUNIDADE COM SERVIÇOS E OBRAS DE ENGENHARIA

Ano	Visita Técnica	Parecer Técnico	Orçamento de obras	Elaboração de termo de Referência	Elaboração de Projetos	Medição de Obras
2019	122	122	20	18	18	68
2020	67	80	20	5	14	62
2021	89	81	23	8	24	60
2023	150	138	25	25	25	132
2024	142	133	40	0	0	396

GRÁFICO 10.5 – SERVIÇOS E OBRAS DE ENGENHARIA – 2019 A 2024

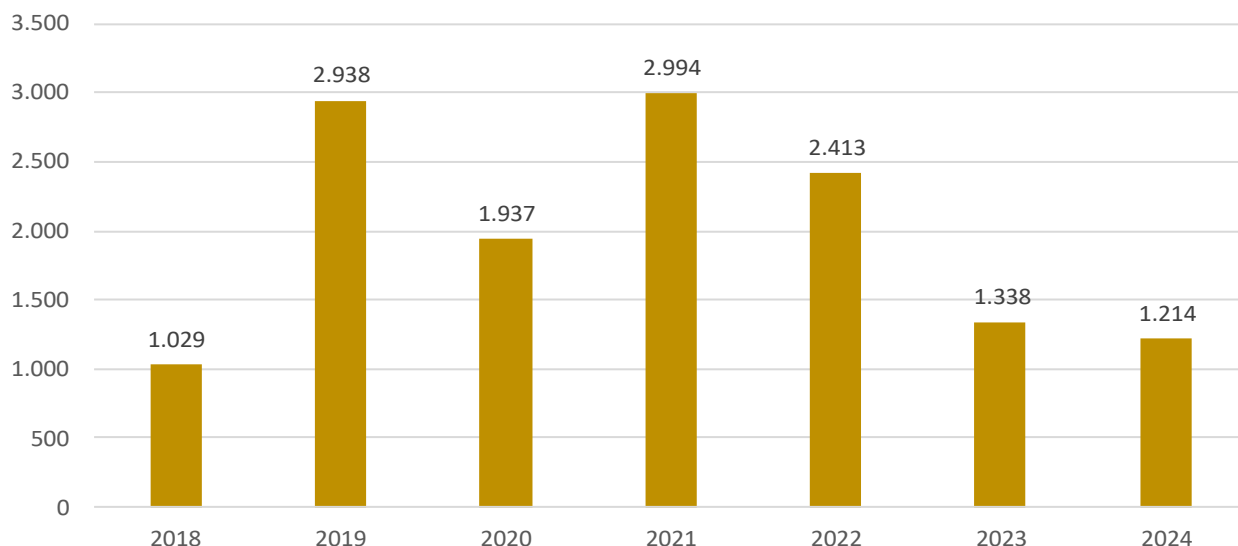
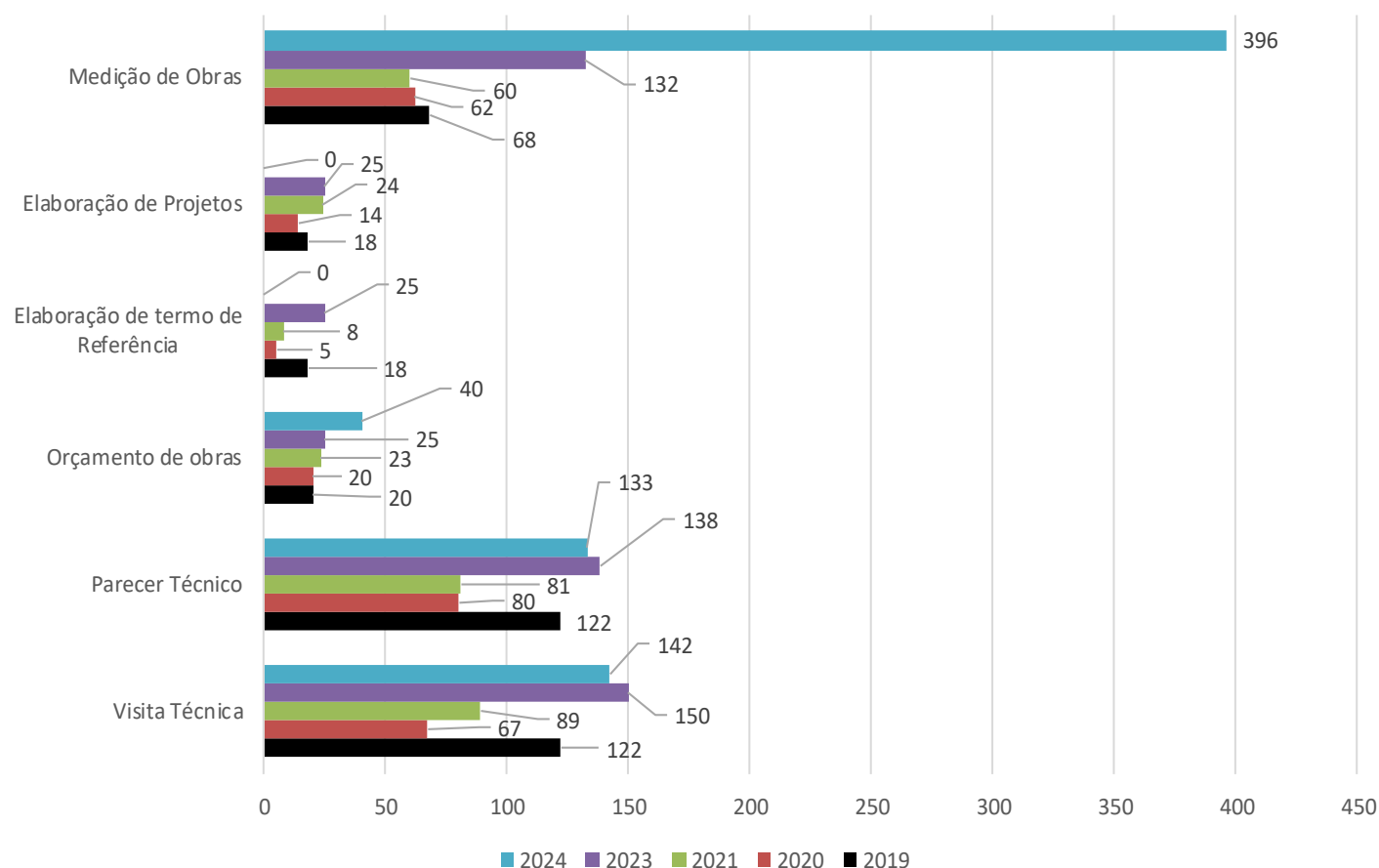

Fonte: Anuários Estatístico da UNEMAT

TABELA 10.15 – ATENDIMENTO DA OUVIDORIA DE SERVIÇOS PÚBLICOS DA UNEMAT – 2016 A 2024

TIPO DE ATENDIMENTO	2016	2017	2018	2019	2020	2021	2022	2023	2024
Denúncia	22	21	25	26	20	27	41	66	117
Elogio	-	1	-	2	1	1	3	1	5
Reclamação	17	28	57	45	15	31	151	55	70
Pedido de Informação	129	114	101	75	50	7	11	84	15
Sugestão	4	1	2	-	5	0	2	2	3
Outros (solicitações, etc.)					50		64	0	47
TOTAL	172	165	185	148	91	116	272	208	257

GRÁFICO 10.6 – ACOMPANHAMENTO GRÁFICO DO ATENDIMENTO DA OUVIDORIA DE SERVIÇOS PUBICOS 2016 A 2024.

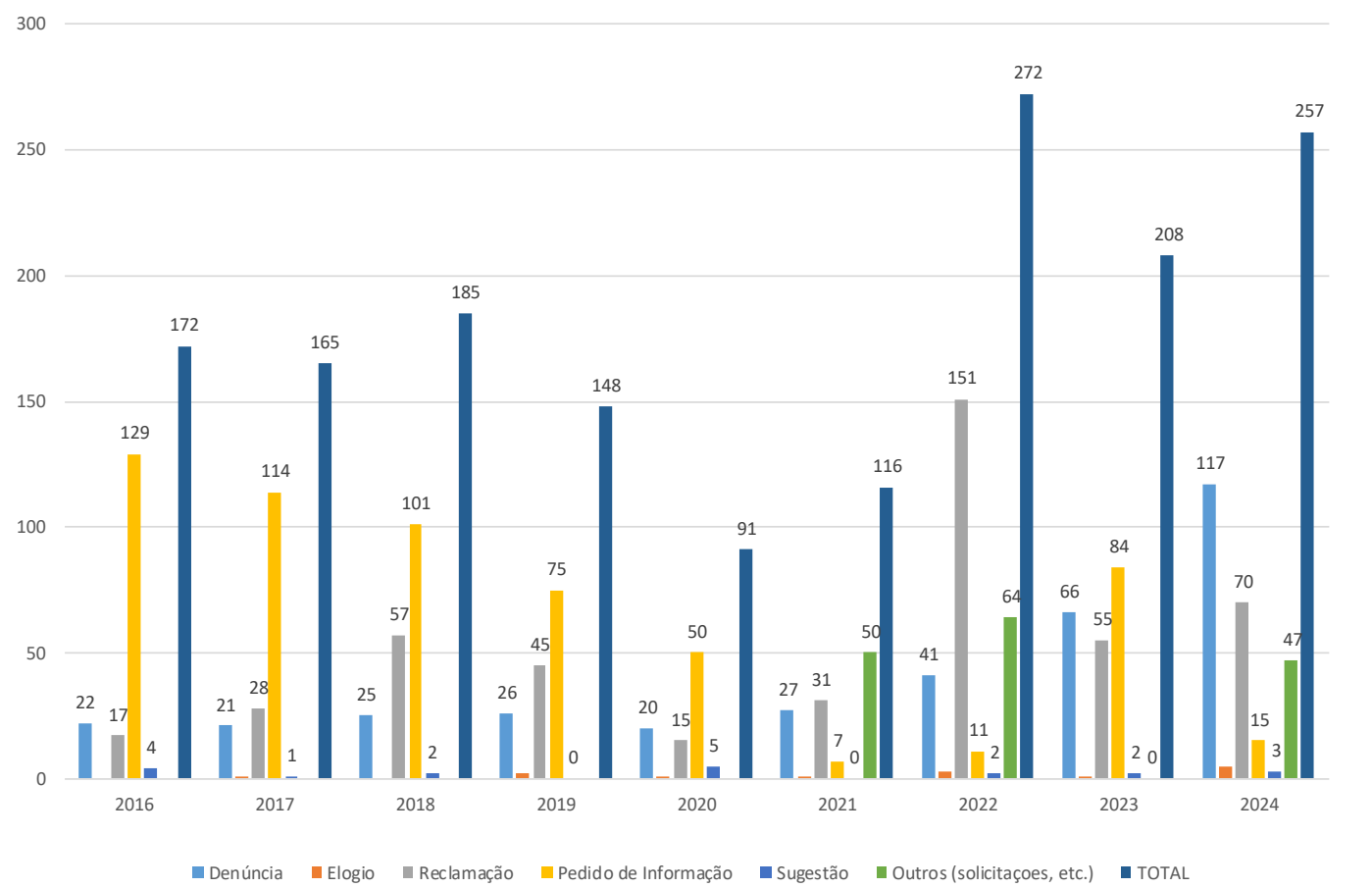

Gestão de Pessoas



TABELA 11.1 – DOCENTES EFETIVOS, POR TITULAÇÃO – 2015 A 2024

TITULAÇÃO	2015	2016	2017	2018	2019	2020	2021	2022	2023	2024
Graduado/Especialista	93	82	64	64	42	42	33	33	25	18
Mestre	380	385	364	364	250	267	243	240	216	185
Doutor	390	399	432	432	493	439	479	482	500	517
Total	863	866	860	860	785	748	755	755	741	720

Fonte: Anuários Estatístico da UNEMAT

GRÁFICO 11.1 – DOCENTES EFETIVOS, POR TITULAÇÃO - 2015 A 2024



GRÁFICO 11.2. PARTICIPAÇÃO RELATIVA DOS DOCENTES EFETIVOS ATIVOS, POR TITULAÇÃO – 2016 e 2024



Fonte: Anuários Estatístico da UNEMAT

TABELA 11.2 – DOCENTES CONTRATADOS, POR TITULAÇÃO – 2015 A 2024

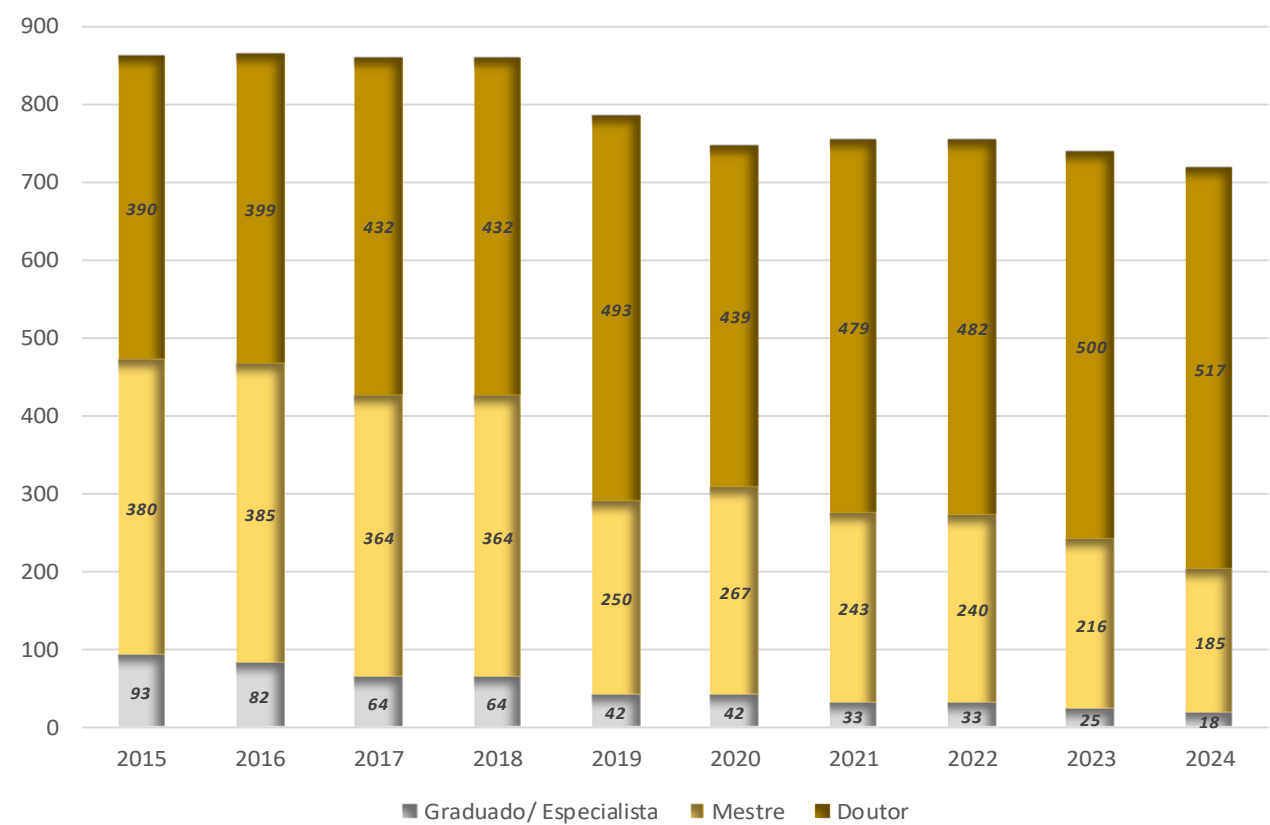
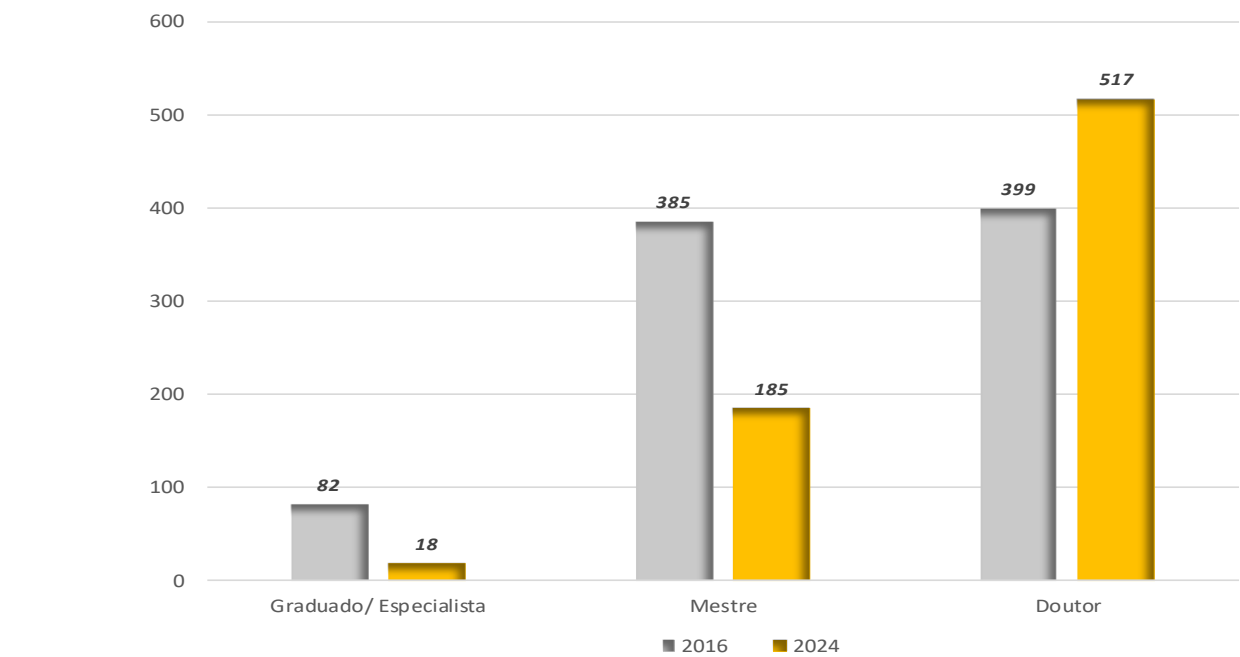
TITULAÇÃO	2015	2016	2017	2018	2019	2020	2021	2022	2023	2024
Graduado/Especialista	300	294	299	291	198	127	173	145	120	134
Mestre	200	192	227	280	266	321	376	356	394	450
Doutor	35	42	61	89	105	230	198	176	175	222
Total	535	528	587	660	569	678	747	677	689	806

Fonte: Anuários Estatístico da UNEMAT

GRÁFICO 11.3 – DOCENTES CONTRATADOS, POR TITULAÇÃO – 2015 A 2024



GRÁFICO 11.4 – PARTICIPAÇÃO RELATIVA DOS DOCENTES CONTRATADOS, POR TITULAÇÃO – 2016 E 2024



Fonte: Anuários Estatístico da UNEMAT

GRÁFICO 11.5 – EVOLUÇÃO DO QUADRO RELATIVO DE DOCENTES EFETIVOS E CONTRATADOS - 2016 E 2024

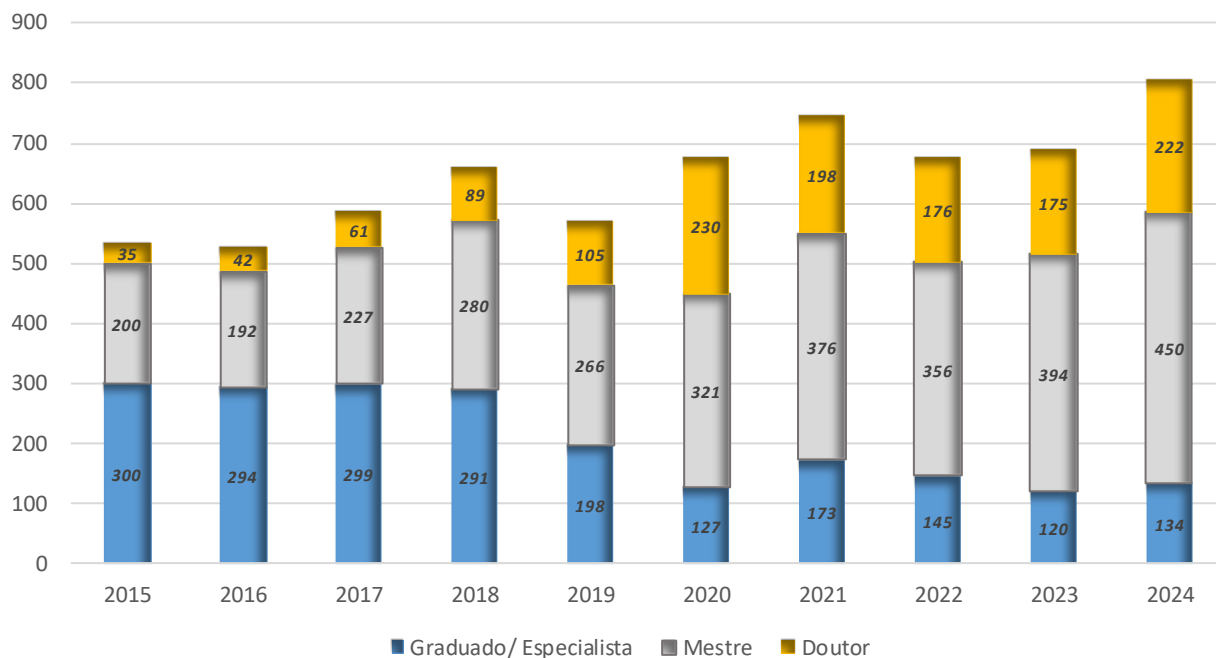
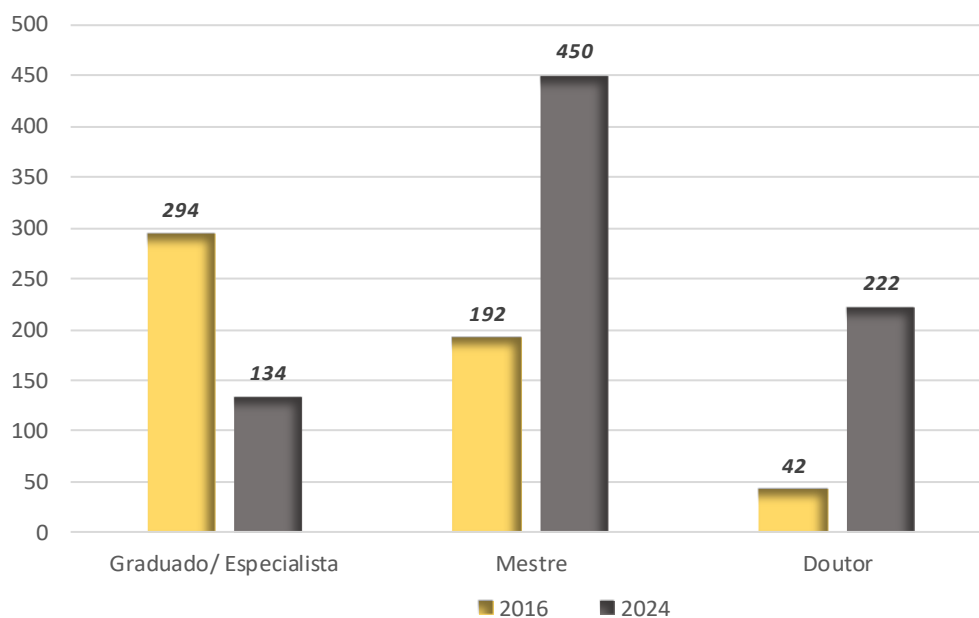
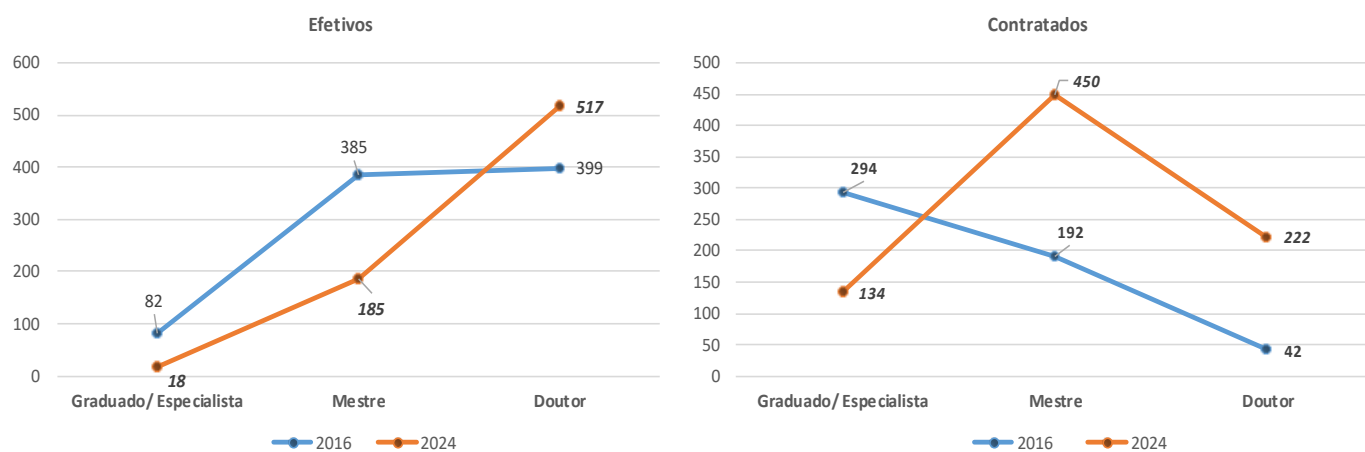

Fonte: Anuários Estatístico da UNEMAT

GRÁFICO 11.6 – PERCENTUAL DOS DOCENTES EFETIVOS POR REGIME DE TRABALHO – 2024



GRÁFICO 11.7 – PERCENTUAL DOS DOCENTES CONTRATADOS POR REGIME DE TRABALHO – 2024



GRÁFICO 11.8 – TOTALIDADE DOS DOCENTES EFETIVOS E CONTRATADOS POR REGIME DE TRABALHO – 2024

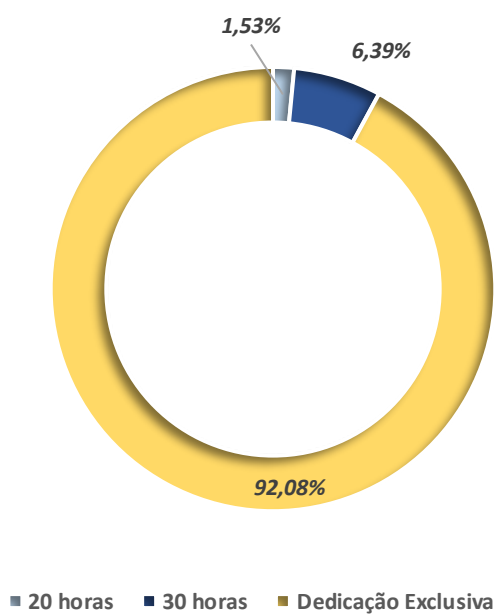

GRÁFICO 11.9 – EVOLUÇÃO DO CORPO DOCENTE DA UNEMAT – 2015 A 2024

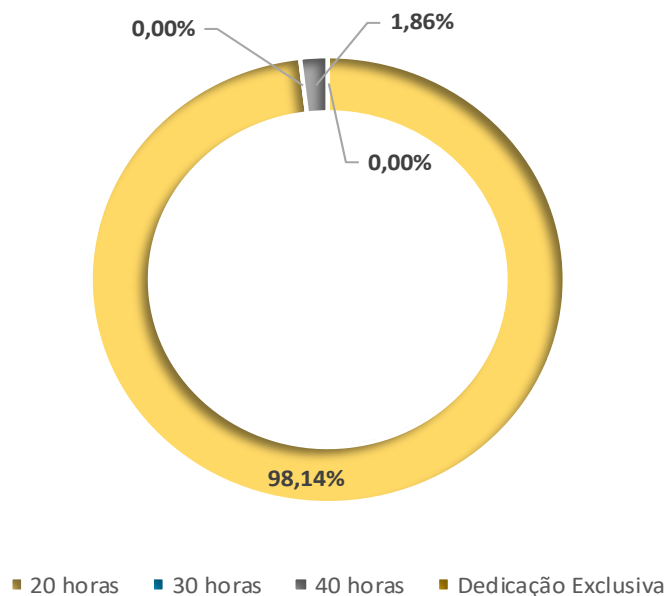

Fonte: Anuários Estatístico da UNEMAT

GRÁFICO 11.10 – DISTRIBUIÇÃO DE PESSOAL TÉCNICO-ADMINISTRATIVO EFETIVO, EM PORCENTAGEM, POR REGIME DE TRABALHO - 2024

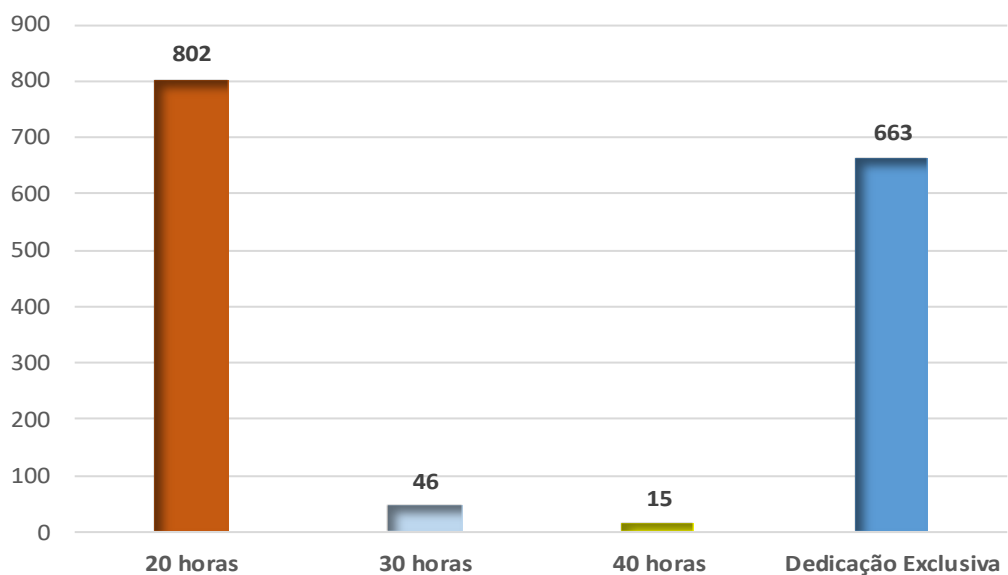
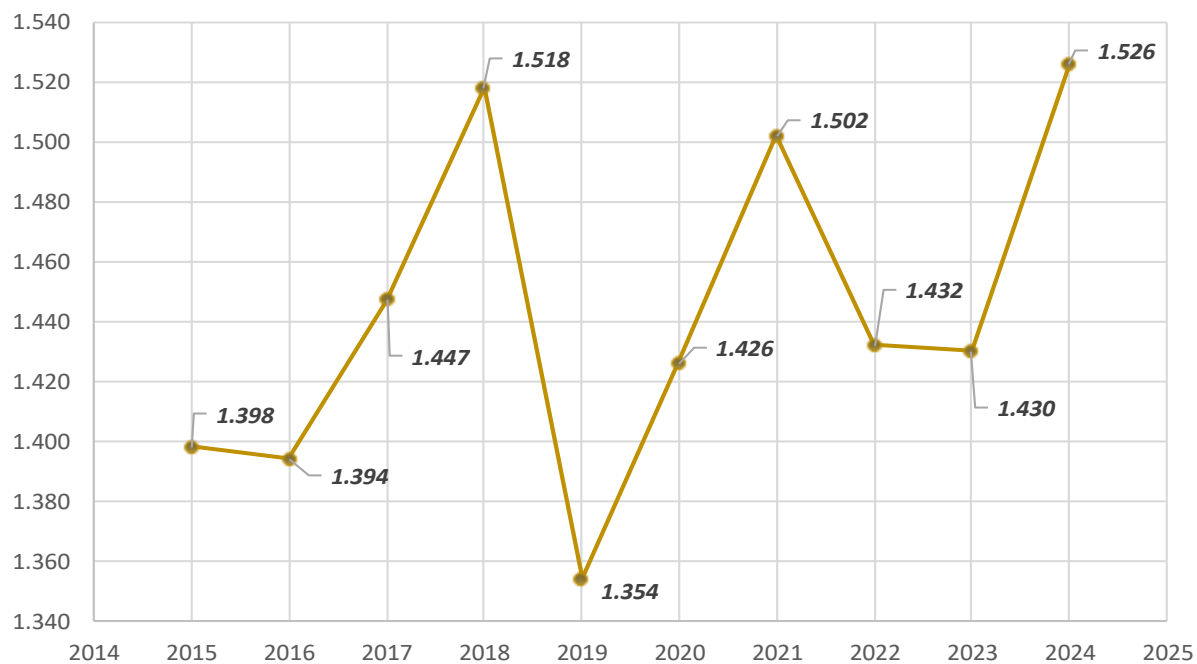

GRÁFICO 11.11 – DISTRIBUIÇÃO DE PESSOAL TÉCNICO-ADMINISTRATIVO EFETIVO POR CATEGORIA DE TRABALHO - 2024



GRÁFICO 11.12 – DISTRIBUIÇÃO DE PESSOAL TÉCNICO-ADMINISTRATIVO CONTRATADOS POR CATEGORIA DE TRABALHO - 2024

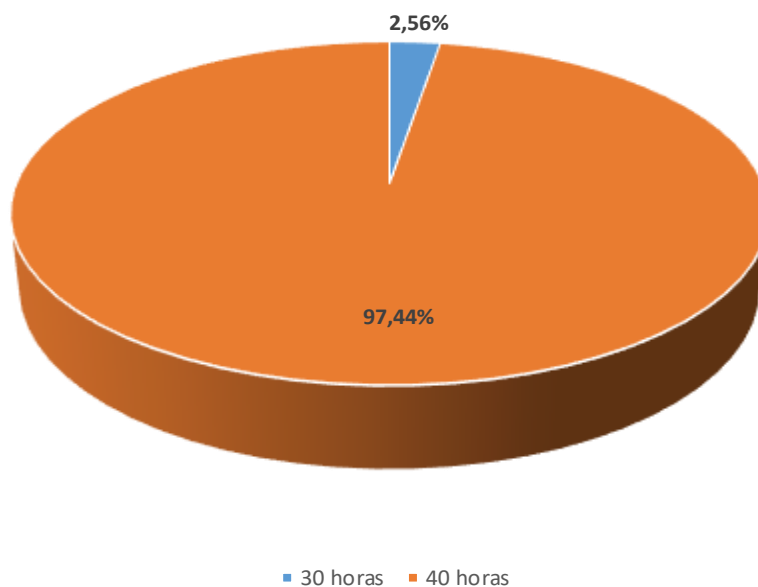

GRÁFICO 11.13 – DISTRIBUIÇÃO DO TÉCNICO-ADMINISTRATIVO EFETIVO E CONTRATADO, POR CATEGORIA - 2016 A 2024

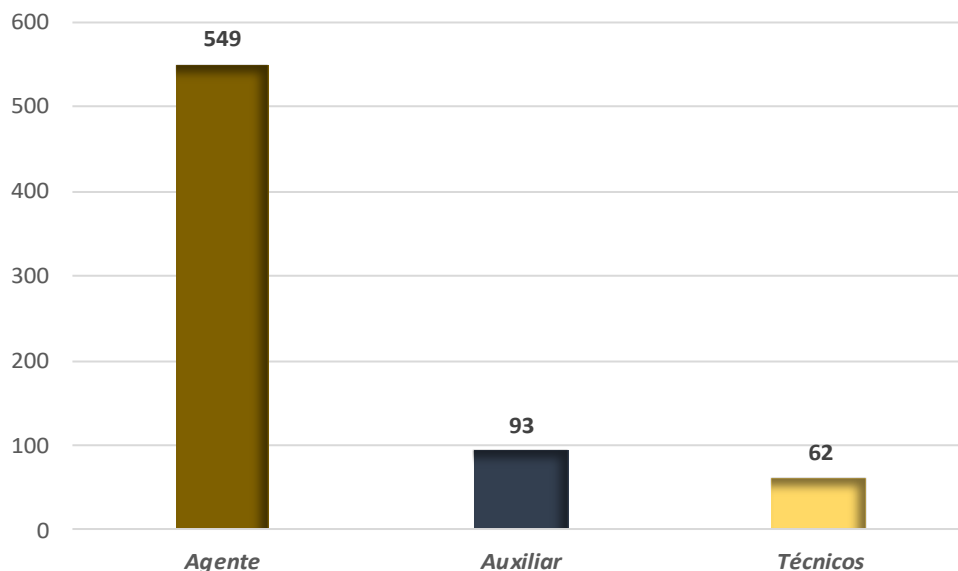

GRÁFICO 11.14 – EVOLUÇÃO DO CORPO TÉCNICO ADMINISTRATIVO DA UNEMAT – 2015 A 2024

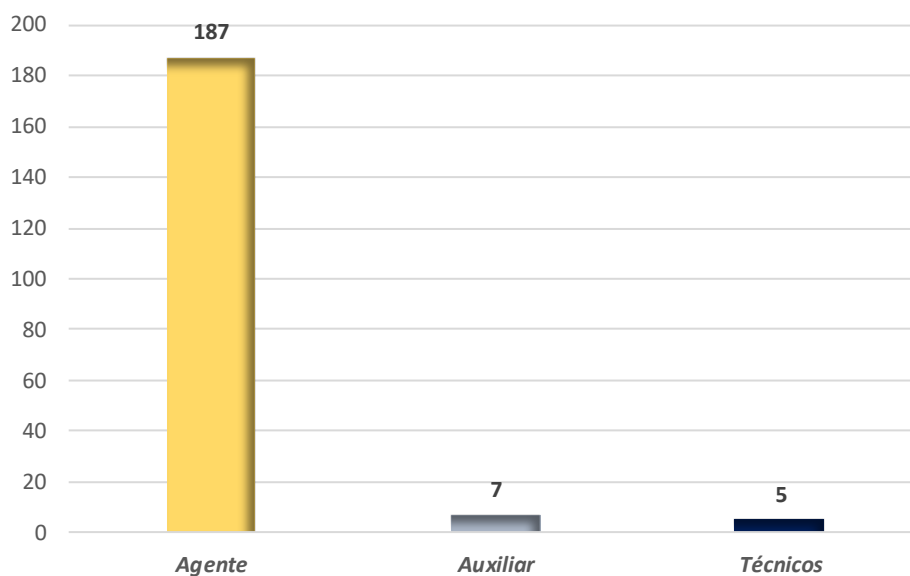

GRÁFICO 11.15 – DISTRIBUIÇÃO DOS SERVIDORES DA UNEMAT POR SEXO – 2024

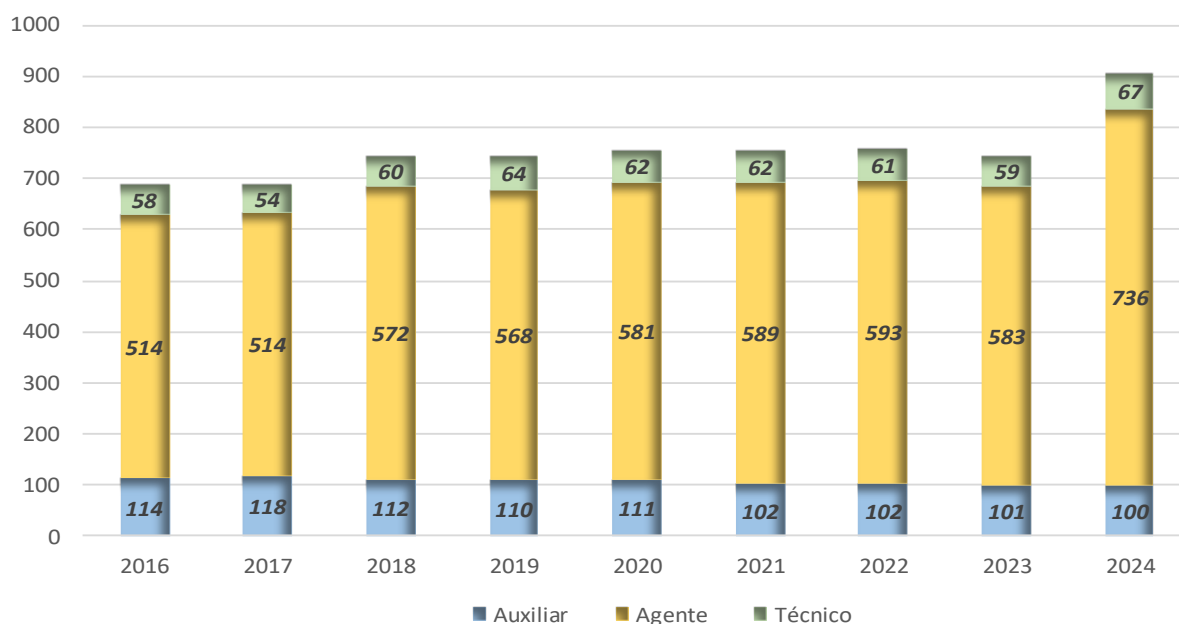

TABELA 11.3 – AFASTAMENTO DOS DOCENTES PARA QUALIFICAÇÃO – 2013 A 2024

Qualificação	2013	2014	2015	2016	2017	2018	2019	2020	2021	2022	2023	2024
Mestrado	6	14	17	3	3	4	2	1	2	4	2	2
Doutorado	40	56	92	36	33	88	23	18	18	23	6	5
Pós Doutorado	-	3	23	5	7	15	4	2	4	12	9	6
TOTAL	46	73	132	44	43	107	29	21	24	39	17	13

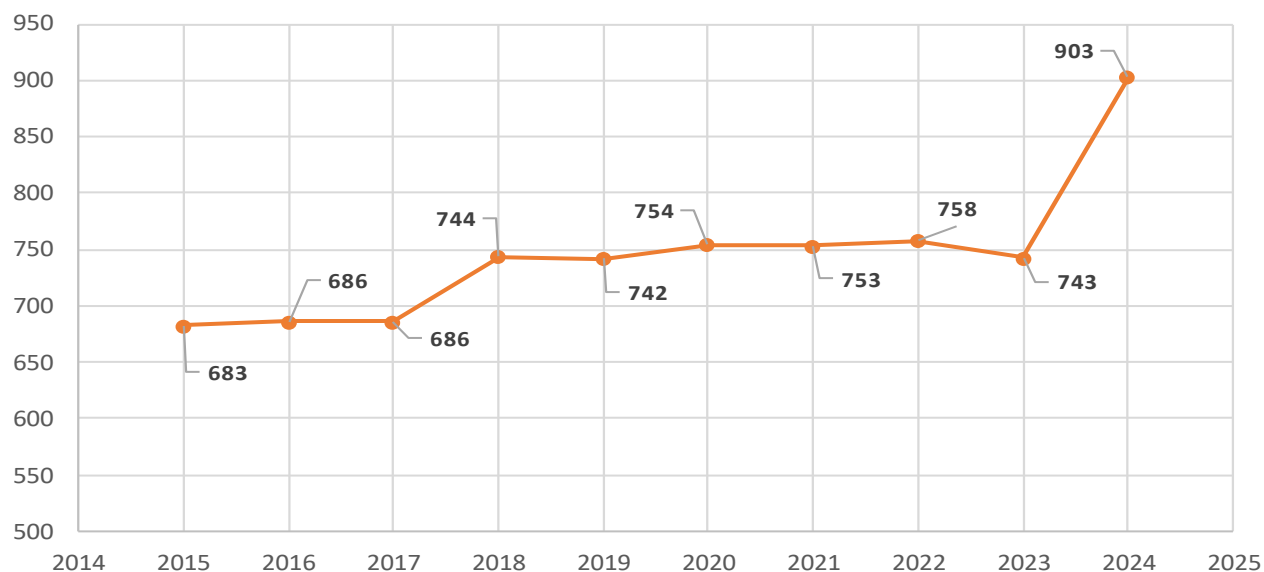
TABELA 11.4 – RETORNO DOS DOCENTES DA QUALIFICAÇÃO PARA A CARREIRA ACADÊMICA – 2013 A 2024

Qualificação	2013	2014	2015	2016	2017	2018	2019	2020	2021	2022	2023	2024
Mestrado	-	6	14	1	1	1	3	2	-	1	5	2
Doutorado	3	27	20	3	29	28	25	24	30	7	9	0
Pós Doutorado	-	1	9	-	6	8	8	2	1	8	5	6
TOTAL	3	34	43	4	36	37	36	28	31	16	19	8

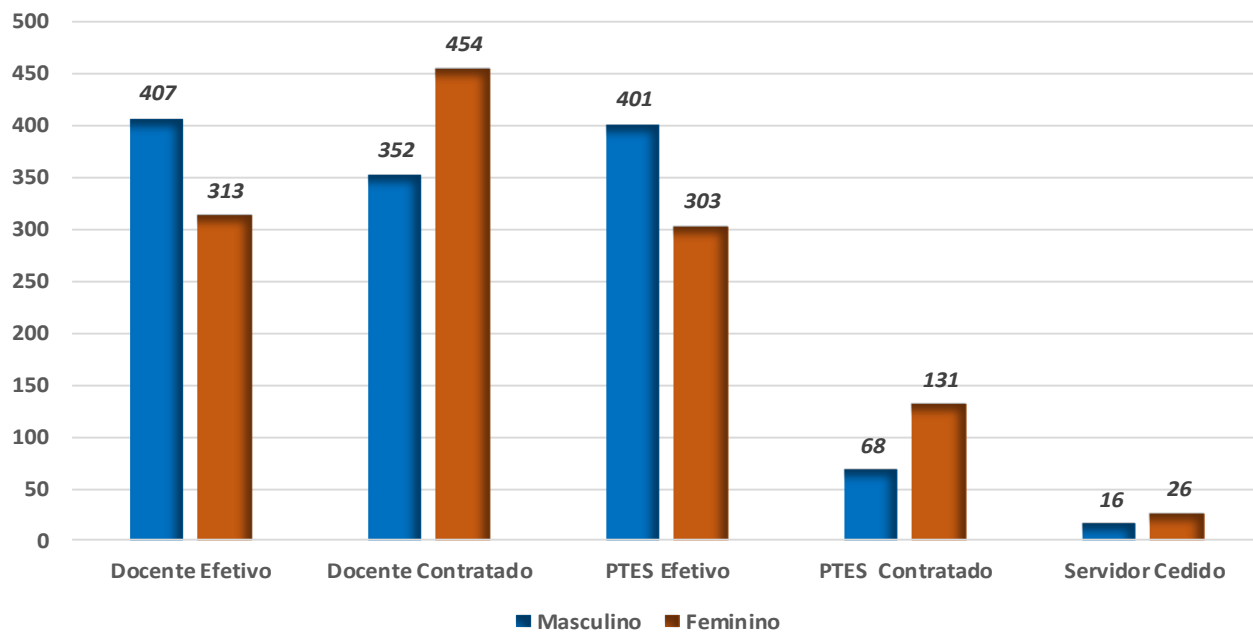
GRÁFICO 11.16 – EVOLUÇÃO DOS AFASTAMENTOS E RETORNOS DE DOCENTES DA UNEMAT – 2013 A 2024

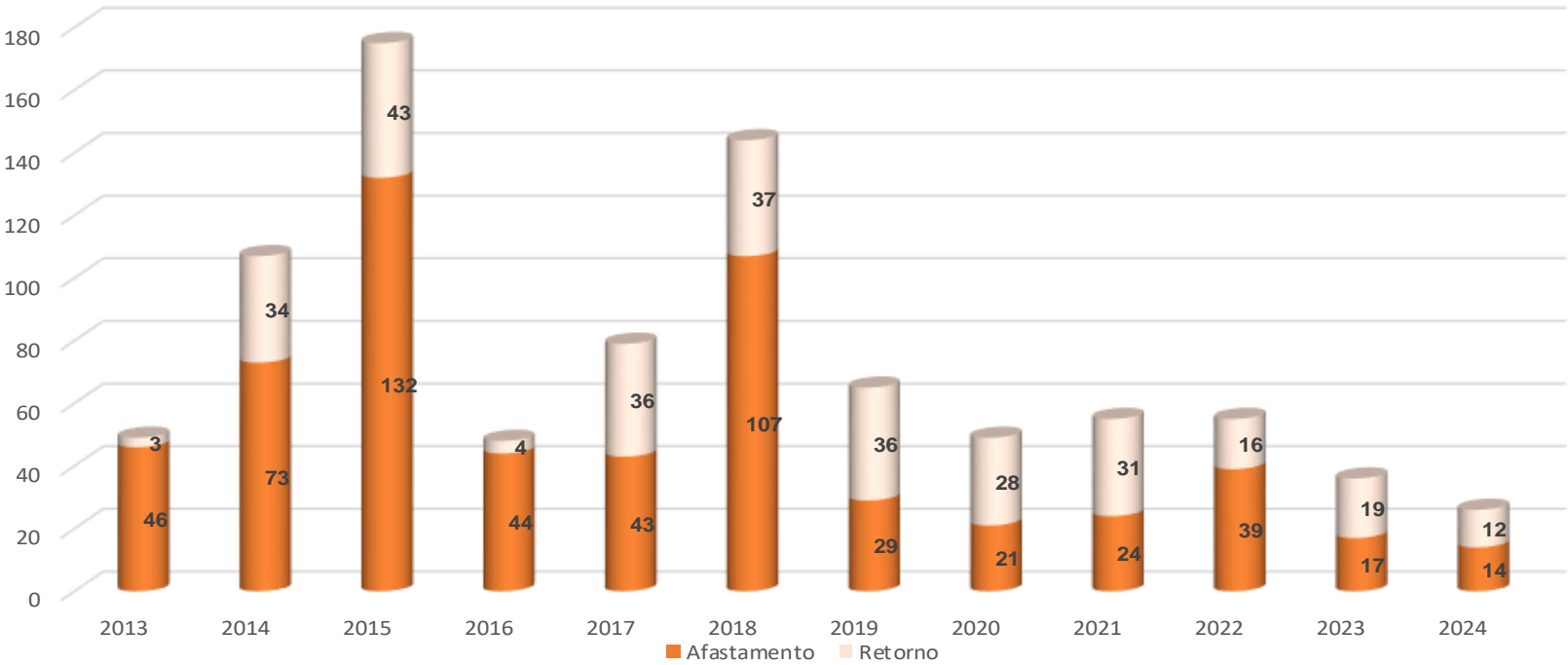

Fonte: Anuários Estatístico da UNEMAT

TABELA 11.5 – AFASTAMENTO DOS PROFISSIONAIS TÉCNICOS PARA QUALIFICAÇÃO – 2013 A 2024

Qualificação	2013	2014	2015	2016	2017	2018	2019	2020	2021	2022	2023	2024
Mestrado	8	12	6	16	11	21	2	13	1	2	5	5
Doutorado	6	9	5	3	10	18	0	0	4	3	5	2
TOTAL	14	21	11	19	21	39	2	13	5	5	10	7

TABELA 11.6 – RETORNO DOS PROFISSIONAIS TÉCNICOS DA QUALIFICAÇÃO PARA A CARREIRA ADMINISTRATIVA – 2013 A 2024

Qualificação	2013	2014	2015	2016	2017	2018	2019	2020	2021	2022	2023	2024
Mestrado	9	7	5	7	-	12	4	11	7	2	3	5
Doutorado	1	2	3	-	-	6	3	6	4	-	-	2
TOTAL	10	9	8	7	0	18	7	17	11	2	3	7

GRÁFICO 11.17 – EVOLUÇÃO DOS AFASTAMENTOS E RETORNOS PROFISSIONAIS TÉCNICOS DA UNEMAT – 2013 A 2024

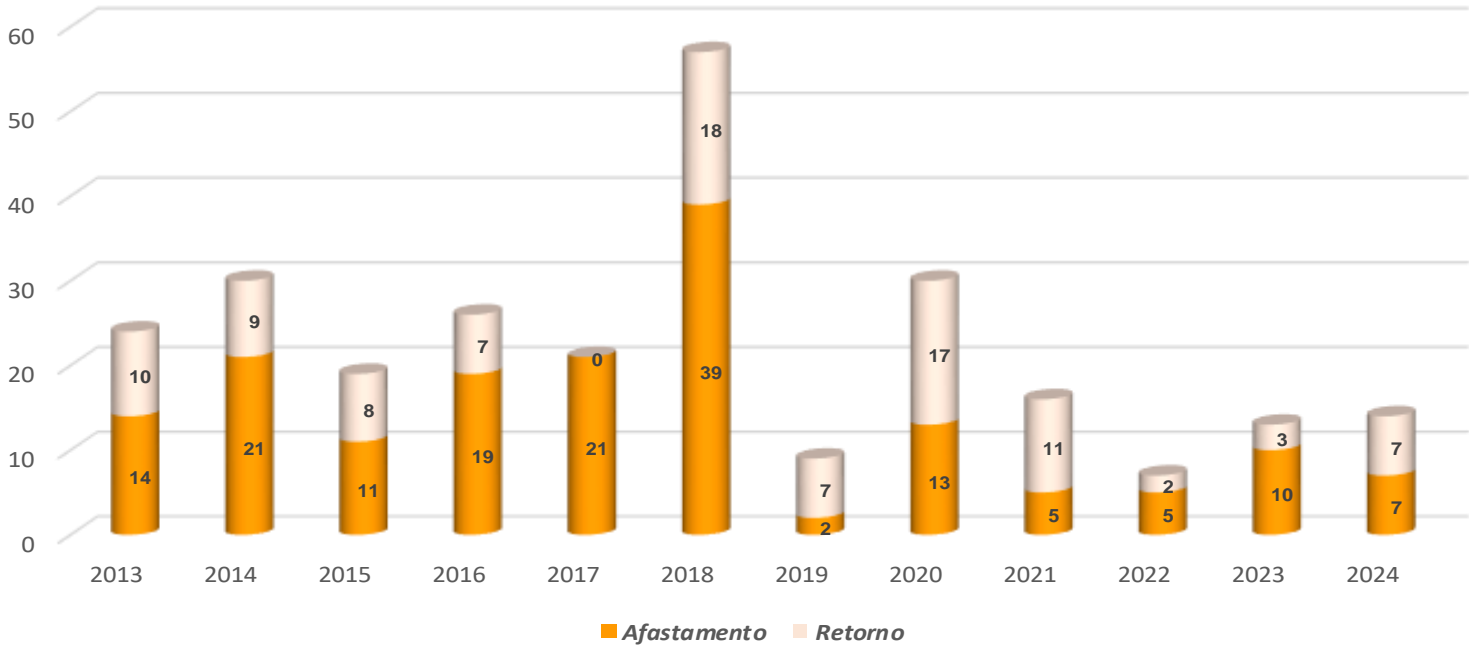

Fonte: Anuários Estatístico da UNEMAT

TABELA 11.7 – EVOLUÇÃO DAS LICENÇAS DOS PROFISSIONAIS DOCENTES – 2014 A 2024

LICENÇAS	2014	2015	2016	2017	2018	2019	2020	2021	2022	2023	2024
Saúde – Do Próprio Servidor	60	77	62	79	80	102	62	176	94	83	88
Saúde – Acompanhamento de Pessoa da Família	10	10	15	12	12	9	10	12	14	9	22
Gestante	11	16	19	16	14	19	19	5	6	3	3
Interesse Particular	4	3	2	5	4	5	5	1	6	0	0
Mandato Eletivo	1	2	2	1	1	1	1	3	3	0	0
Vacância	-	1	2	2	-	1	1	1	1	0	0
TOTAL	86	109	102	115	111	137	98	198	124	95	113

Fonte: SEAP

TABELA 11.8 – EVOLUÇÃO DAS LICENÇAS DOS PROFISSIONAIS TÉCNICOS – 2014 A 2024

LICENÇAS	2014	2015	2016	2017	2018	2019	2020	2021	2022	2023	2024
Saúde – Do Próprio Servidor	84	103	109	115	129	159	92	215	164	126	97
Saúde – Acompanhamento de Pessoa da Família	8	16	26	31	24	17	18	24	17	20	20
Gestante	25	24	15	21	16	24	22	8	2	3	1
Interesse Particular	7	5	3	4	7	4	4	2	8	0	0
Mandato Eletivo	-	-	-	-	-	-	-	-	-	-	0
Vacância	1	1	2	2	4	3	1	5	10	0	0
TOTAL	125	149	155	173	180	207	137	254	201	149	118

Fonte: SEAP

GRÁFICO 11.18 – LICENÇAS DOS PROFISSIONAIS DOCENTES E TÉCNICOS – 2014 A 2024



GRÁFICO 11.19 – DISTRIBUIÇÃO DAS LICENÇAS ENTRE PROFISSIONAIS DOCENTES E TÉCNICOS NO ANO DE 2024



Orçamento e Financeiro

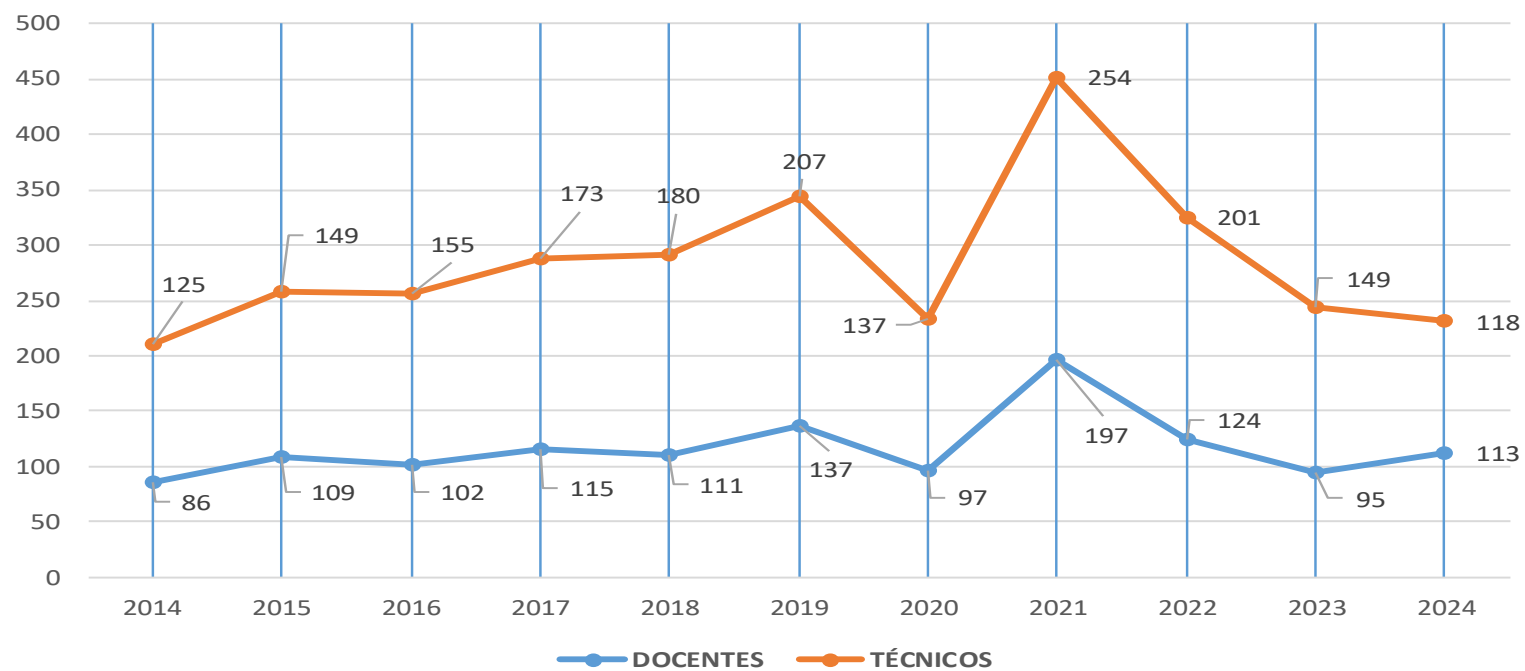
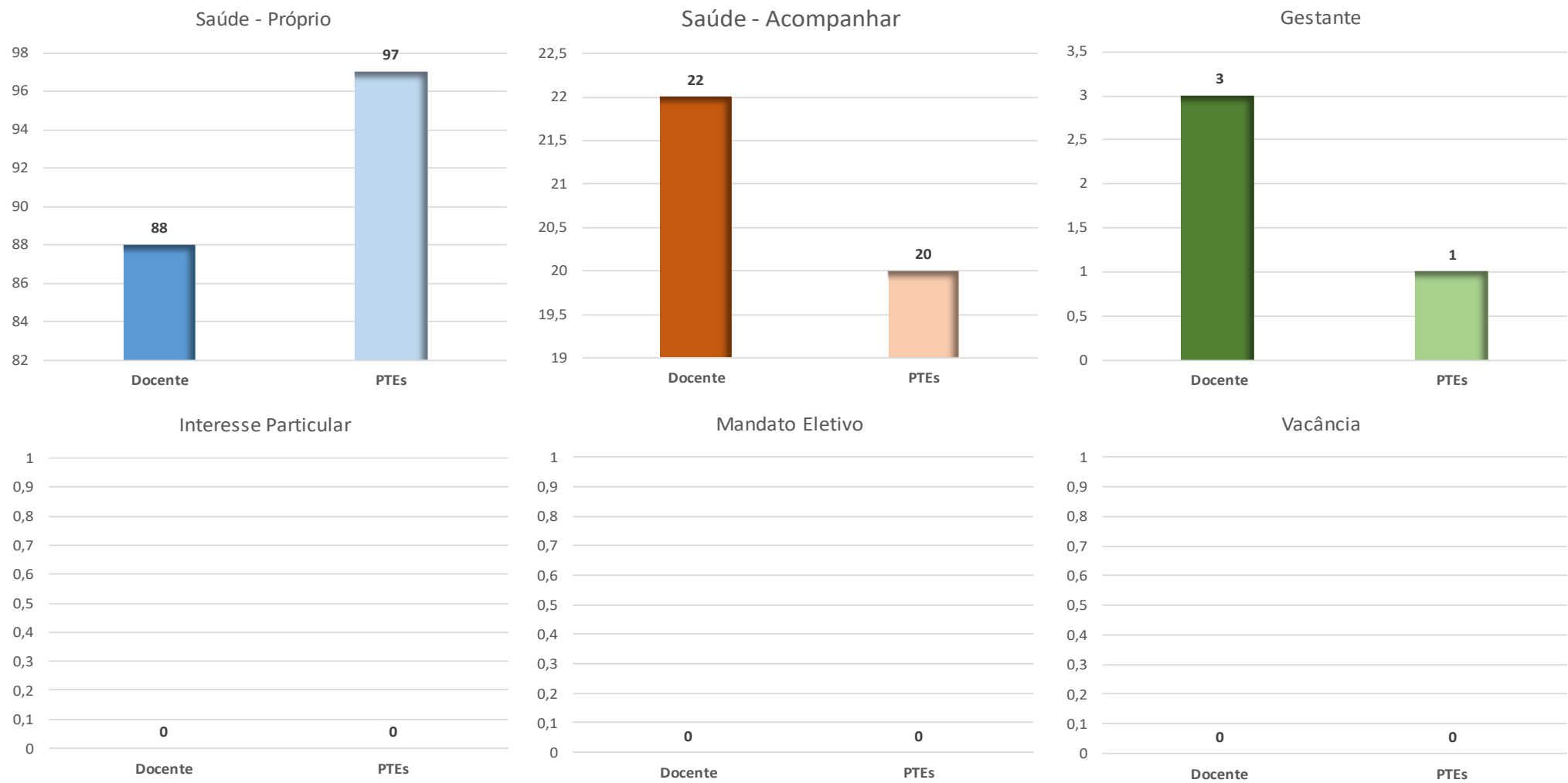

TABELA 12.1 – ORÇAMENTO TOTAL DA UNEMAT* – 2007 A 2024

Exercício	Previsto ⁽¹⁾	Empenhado	Liquidado	Pago
2007	66.774.147,00	75.209.889,79	74.606.246,15	74.450.002,01
2008	81.759.415,00	109.295.811,45	106.874.600,84	101.258.593,33
2009	100.867.016,00	119.296.387,48	114.019.773,83	108.170.834,76
2010	107.226.547,00	137.005.668,63	132.591.635,78	130.845.814,65
2011	168.112.996,00	147.471.410,12	142.746.727,56	135.352.480,68
2012	173.642.925,00	165.140.702,11	159.839.564,04	152.998.629,55
2013	212.567.508,00	202.605.810,22	190.793.004,52	182.079.620,46
2014	200.226.131,00	247.457.979,54	242.240.794,21	235.269.822,23
2015	226.880.454,00	275.796.497,57	273.944.656,63	268.257.562,32
2016	329.851.401,96	315.747.024,52	308.784.327,36	290.449.995,51
2017	365.061.951,52	355.702.910,88	345.278.112,88	323.685.953,37
2018	405.796.701,53	382.935.415,96	375.133.895,58	324.154.289,30
2019	404.131.533,00	393.066.344,27	387.182.029,60	345.362.057,43
2020	432.522.140,81	400.815.083,73	388.341.018,05	381.733.211,26
2021	460.533.473,84	452.751.833,14	420.681.090,44	420.441.464,72
2022	550.530.954,97	534.388.194,37	487.125.501,00	485.609.712,57
2023	544.837.019,04	540.752.769,55	502.759.434,57	499.546.676,50
2024	588.567.729,41	584.985.320,73	560.021.976,08	556.454.891,21

⁽¹⁾ Crédito Autorizado é orçamento do final do exercício, após as alterações orçamentárias ao longo do ano (suplementações e anulações).

* O Orçamento Institucional é constituído de três fontes de recursos, são elas: fonte de recursos 100 – Recursos Ordinários do Tesouro Estadual; 193 – Transferência Voluntária (Recursos de Convênios); e, Recursos Próprios.

GRÁFICO 12.1 – EVOLUÇÃO DO ORÇAMENTO DA UNEMAT – 2007 A 2024

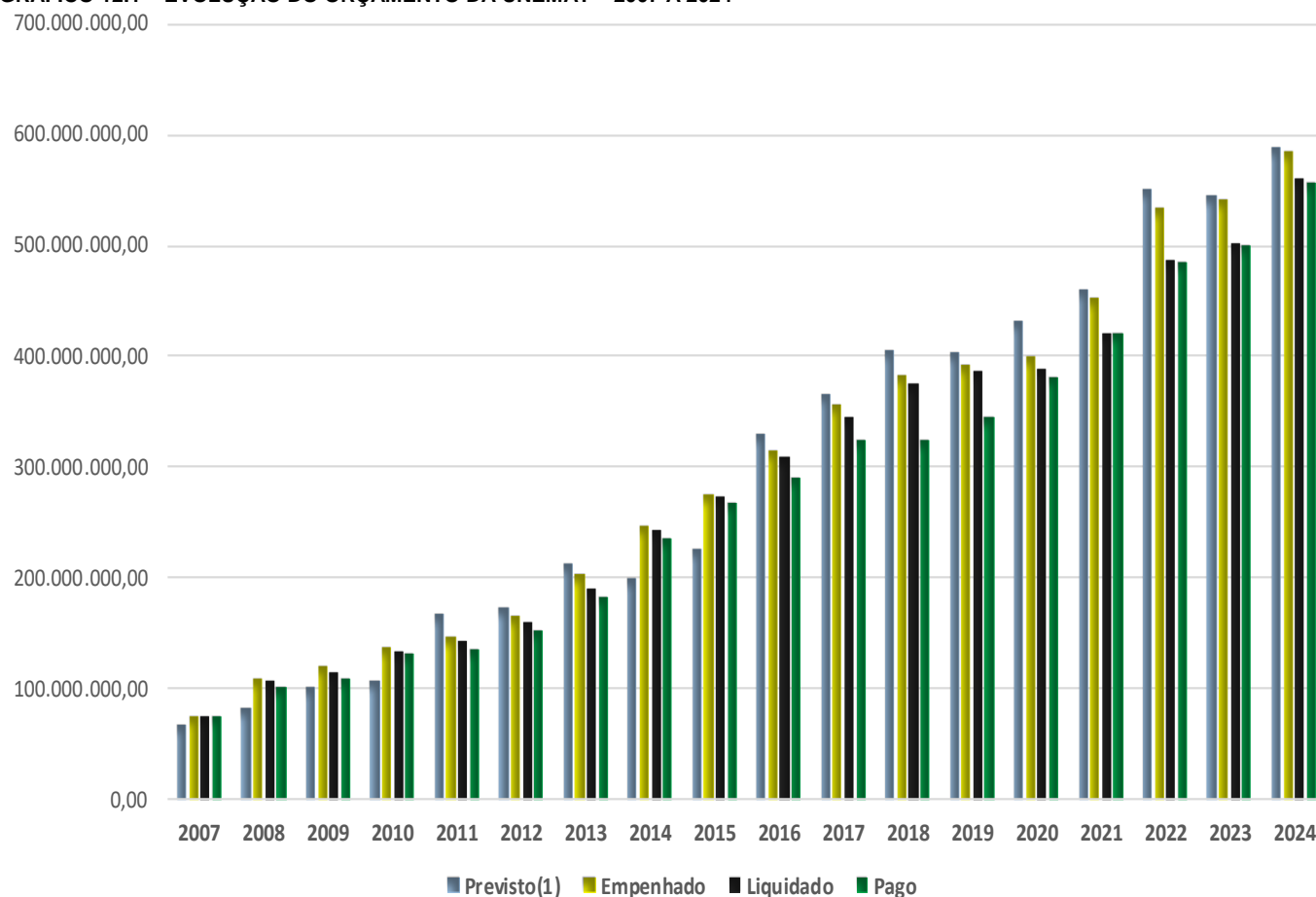

Fonte: Anuários Estatístico da UNEMAT

TABELA 12.2 – DISTRIBUIÇÃO DO ORÇAMENTO DA UNEMAT, POR GRUPO DE NATUREZA DE DESPESA DE 2010 A 2024

Exercício	Orçamento Total	Pessoal	Desp. de Custeio	Investimentos	TOTAL
2010	Crédito Autorizado	90.000.000,00	14.303.585,32	2.922.961,68	107.226.547,00
	Empenhado	104.042.786,54	29.761.879,34	3.201.002,75	137.005.668,63
	Liquidado	103.863.696,61	26.798.214,07	1.929.725,10	132.591.635,78
2011	Crédito Autorizado	120.802.347,00	28.497.319,45	18.813.329,55	168.112.996,00
	Empenhado	115.916.110,43	25.960.859,37	5.594.440,32	147.471.410,12
	Liquidado	115.370.531,33	22.632.524,57	4.743.671,66	142.746.727,56
2012	Crédito Autorizado	117.723.541,00	36.950.691,29	18.968.692,71	173.642.925,00
	Empenhado	127.540.105,23	30.610.981,32	6.989.615,56	165.140.702,11
	Liquidado	127.519.784,98	28.215.556,04	4.104.223,02	159.839.564,04
2013	Crédito Autorizado	132.254.721,00	52.377.615,59	27.935.171,41	212.567.508,00
	Empenhado	145.565.205,37	39.014.996,58	18.025.608,27	202.605.810,22
	Liquidado	145.263.171,09	35.416.678,22	10.113.155,21	190.793.004,52
2014	Crédito Autorizado	148.515.422,00	43.668.462,47	8.042.246,53	200.226.131,00
	Empenhado	200.470.518,20	43.183.095,75	3.804.365,59	247.457.979,54
	Liquidado	200.470.518,20	39.964.745,64	1.805.530,37	242.240.794,21
2015	Crédito Autorizado	194.624.222,00	23.038.619,50	9.217.612,50	226.880.454,00
	Empenhado	235.945.442,75	38.756.334,03	1.094.720,79	275.796.497,57
	Liquidado	235.945.442,75	37.126.386,09	872.827,79	273.944.656,63
2016	Crédito Autorizado	269.759.885,71	48.668.869,52	11.422.646,73	329.851.401,96
	Empenhado	269.575.105,38	41.201.241,51	4.970.677,63	315.747.024,52
	Liquidado	269.575.105,38	37.959.543,54	1.249.678,44	308.784.327,36
2017	Crédito Autorizado	295.231.316,94	54.364.747,26	15.465.887,32	365.061.951,52
	Empenhado	295.231.316,94	51.907.783,34	8.563.810,60	355.702.910,88
	Liquidado	295.138.057,62	45.887.912,86	4.252.142,40	345.278.112,88
2018	Crédito Autorizado	327.876.531,72	55.126.395,34	22.793.774,47	405.796.701,53
	Empenhado	325.161.812,67	51.455.409,78	6.318.193,51	382.935.415,96
	Liquidado	325.159.393,87	46.202.031,41	3.772.470,30	375.133.895,58
2019	Crédito Autorizado	338.802.766,00	54.069.073,19	11.259.693,81	404.131.533,00
	Empenhado	338.595.372,62	49.584.070,54	4.886.901,11	393.066.344,27
	Liquidado	338.595.372,62	46.113.792,44	2.472.864,54	387.182.029,60
2020	Crédito Autorizado	350.150.620,64	69.128.528,81	13.242.991,36	432.522.140,81
	Empenhado	346.307.534,76	48.619.263,56	5.888.285,41	400.815.083,73
	Liquidado	346.265.031,61	39.782.971,93	2.293.014,51	388.341.018,05
2021	Crédito Autorizado	372.434.229,00	63.954.275,83	24.144.969,01	460.533.473,84
	Empenhado	372.168.245,47	59.689.397,66	20.894.190,01	452.751.833,14
	Liquidado	372.168.245,47	46.033.574,11	2.479.270,86	420.681.090,44
2022	Crédito Autorizado	421.779.251,00	70.719.013,39	58.032.690,58	550.530.954,97
	Empenhado	408.895.537,70	69.021.475,01	56.471.181,66	534.388.194,37
	Liquidado	408.895.537,70	59.720.463,91	23.809.164,24	492.425.165,85
2023	Crédito Autorizado	421.340.058,51	91.937.564,97	31.559.395,56	544.837.019,04
	Empenhado	420.641.389,70	90.518.000,07	29.593.379,78	540.752.769,55
	Liquidado	420.367.011,66	72.222.760,59	10.169.662,32	502.759.434,57
2024	Crédito Autorizado	453.026.549,61	98.947.986,55	36.593.193,25	588.567.729,41
	Empenhado	452.812.195,72	98.279.844,72	33.893.280,29	584.985.320,73
	Liquidado	452.446.923,55	87.781.628,98	19.793.423,55	560.021.976,08

GRÁFICO 12.2 – DISTRIBUIÇÃO PERCENTUAL DO ORÇAMENTO TOTAL POR GRUPO DE DESPESA - 2024



TABELA 12.3 – RECEITAS DA UNEMAT POR FONTE - 2014 A 2024

TIPO DE RECEITA	2014	2015	2016	2017	2018	2019	2020	2021	2022	2023	2024
Receitas Próprias	1.442.148,57	1.668.654,44	2.640.654,21	2.846.371,56	435.205,35	9.597,35	4.242,00	896,70	396,43	209.570,30	640.580,00
Tesouro Estadual	243.931.854,86	279.028.068,97	299.456.710,28	338.747.842,23	346.042.834,17	392.370.884,14	433.672.181,24	449.920.945,14	531.408.542,78	532.742.344,16	581.394.719,78
Convênios	5.669.363,42	5.523.580,71	6.497.842,90	520.725,70	2.278.156,31	2.815.046,34	1.183.901,25	156.555,00	327.946,62	7.554.737,89	2.363.412,00
Outros	-	-	-	-	-	299.147,29	97.156,74	140.109,62	13.123,18	246.117,20	586.608,95
TOTAL	251.043.366,85	286.220.304,12	308.595.207,39	342.114.939,49	348.756.195,83	395.494.675,12	434.957.481,23	450.218.506,46	531.750.009,01	540.752.769,55	584.985.320,73

Fonte: Anuários Estatístico da UNEMAT

GRÁFICO 12.3 – EVOLUÇÃO DO TOTAL DAS RECEITAS – 2014 A 2024

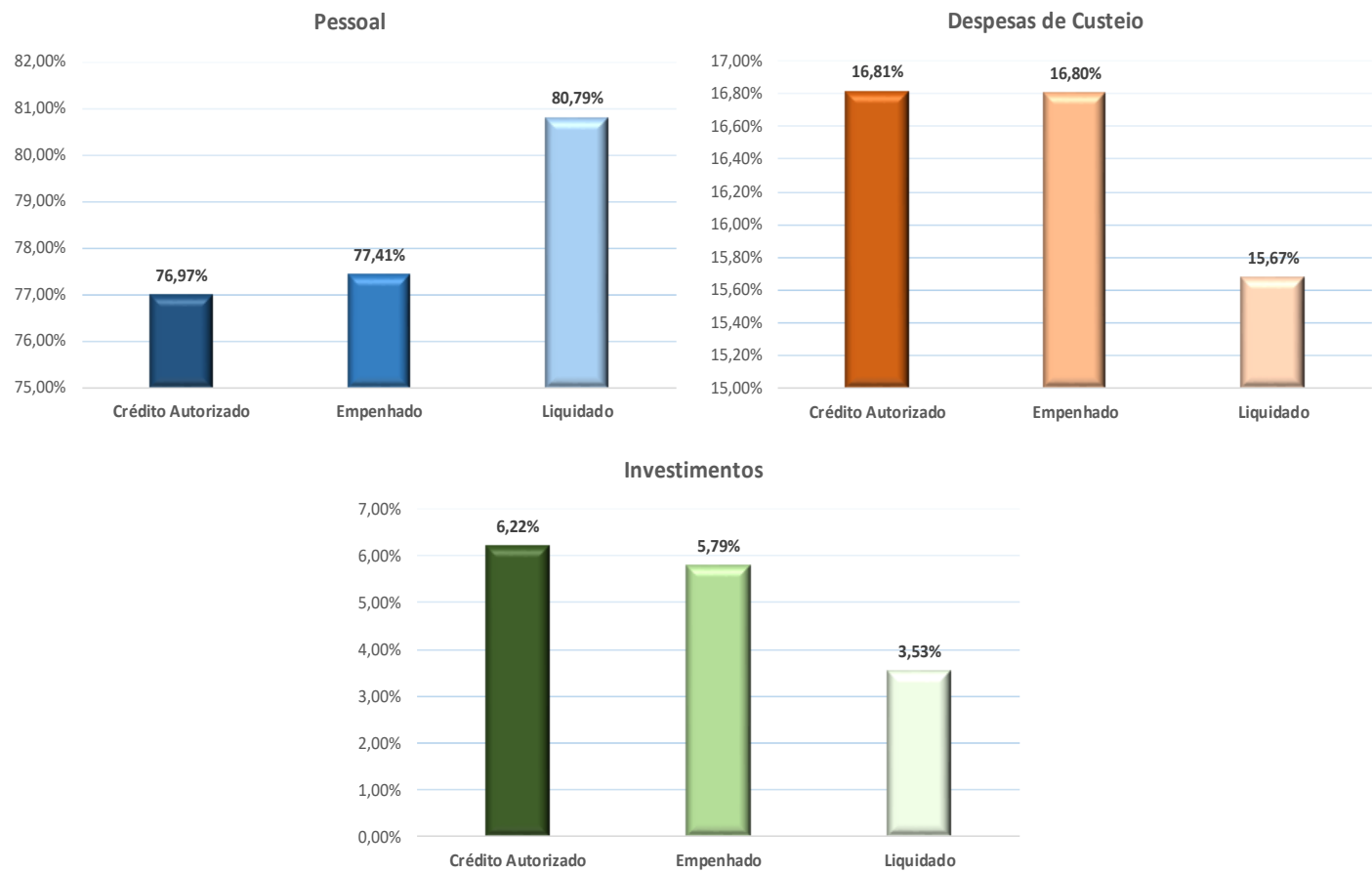

TABELA 12.4 – ACOMPANHAMENTO DAS DESPESAS DA INSTITUIÇÃO - 2017 A 2024

PRINCIPAIS INVESTIMENTOS ACADÊMICOS	2017	2018	2019	2020	2021	2022	2023	2024
Auxílios (alimentação, Moradia, Participação de Eventos)	1.754.713,03	1.804.564,06	1.834.170,18	1.268.500,00	999.631,07	2.352.990,24	2.848.210,74	3.085.125,00
Bolsas Acadêmicas	1.226.148,37	1.155.249,23	1.139.172,85	1.219.240,63	1.145.474,19	2.038.368,24	2.800.820,18	3.577.860,10
Programa de Estágio	1.067.270,27	1.246.191,17	1.404.571,86	1.865.624,76	1.561.616,40	1.837.619,00	2.001.564,05	2.318.957,13
Seguro Acadêmico	49.720,80	207.239,16	248.100,32	257.041,20	279.670,56	302.351,92	256.675,12	170.431,08
Internato Médico	302.602,44	505.288,98	328.108,91	-	230.156,17	109.318,71	-	-
Preceptorial Médica	770.653,45	1.729.894,39	1.831.412,04	230.512,63	1.589.489,12	2.344.502,82	2.160.314,16	2.377.838,71
Preceptorial de Enfermagem	-	136.271,31	474.209,75	230.512,63	291.110,32	504.598,53	796.780,73	790.250,39
Unisinos - Doutorado em Ciências Contábeis	390.000,00	390.000,00	195.000,00	195.000,00	-	-	-	-
Unisinos – Doutorado em Administração	-	-	-	-	-	-	-	-
UFC - Mestrado em Políticas Públicas	-	200.000,00	400.000,00	800.000,00	-	-	500.000,00	550.000,00
Faculdade Indígena Intercultural	858.780,97	89.721,15	1.489.989,08	1.164.880,00	1.152.169,00	250.412,80	1.854.490,29	2.260.450,18
Parceladas/Turmas Fora de Sede	634.722,85	1.327.670,99	816.768,33	3.240.090,19	5.434.595,31	5.027.375,93	2.962.340,77	
Bolsa de Qualificação Profissional aos PTES	584.247,56	337.405,80	275.898,00	110.020,00	97.720,00	260.240,00	409.105,33	476.467,52
Cota Administrativa e Pedagógica aos Campus Universitários	7.774.069,84	5.923.848,94	6.155.334,34	3.805.808,58	4.571.645,94	9.914.922,06	8.033.179,82	9.506.988,50
Despesas com SIG Software & Consultoria em Tecnologia da Informação Ltda.	-	-	592.930,00	1.028.253,18	1.173.958,40	1.214.488,12	1.001.166,67	1.004.166,67
Terceirizada de Limpeza	9.398.290,92	9.410.746,48	9.446.190,40	11.978.757,62	11.101.400,08	12.358.089,25	12.643.489,72	15.172.514,49
Terceirizada de Vigilância	7.672.911,00	7.147.901,91	6.145.637,30	7.356.140,98	7.210.758,05	7.924.799,84	8.772.163,05	9.647.237,65
Energia Elétrica	3.497.880,23	3.873.782,17	4.441.622,66	2.639.907,04	2.671.944,71	4.458.873,04	5.299.555,35	6.065.945,95
Internet e Telefonia Fixa	2.968.985,49	2.770.937,26	2.754.991,55	2.814.411,99	3.656.128,27	4.205.828,60	4.220.706,07	4.333.978,42
PIS/PASEP	2.429.126,94	2.683.618,88	2.780.779,66	2.768.982,82	2.917.597,41	3.209.238,68	3.375.919,92	3.701.479,32
Locação de Veículos	1.494.011,09	1.023.404,70	1.075.578,77	949.544,76	678.541,20	1.134.720,00	1.375.529,68	2.104.867,62
Demais Despesas Administrativas e Acadêmicas	2.880.570,95	5.081.528,03	2.946.215,22	5.737.773,54	12.925.791,46	9.572.737,23	29.205.988,42	31.135.285,99
TOTAL	45.754.706,20	47.045.264,61	46.776.681,22	49.661.002,55	59.689.397,66	69.021.475,01	90.518.000,07	98.279.844,72

Fonte: Anuários Estatístico da UNEMAT

GRÁFICO 12.4 – EVOLUÇÃO DOS PRINCIPAIS INVESTIMENTOS ACADÊMICOS – 2017 A 2024

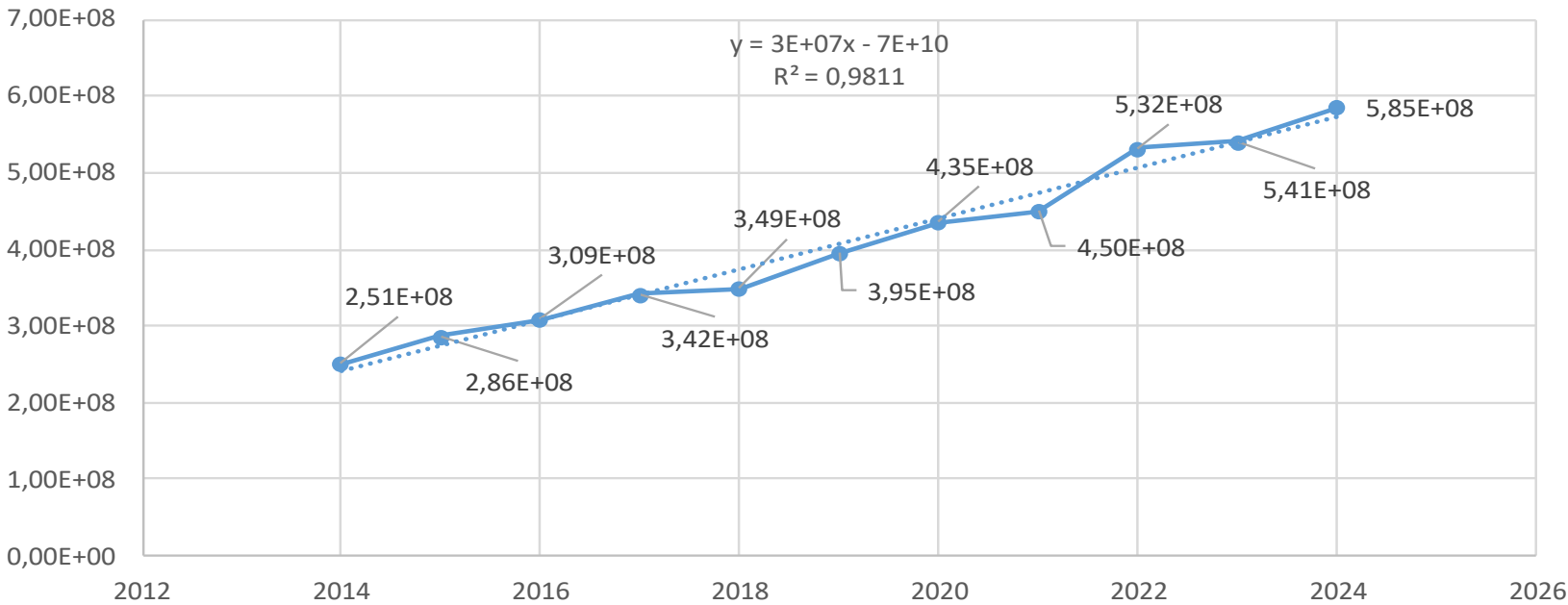
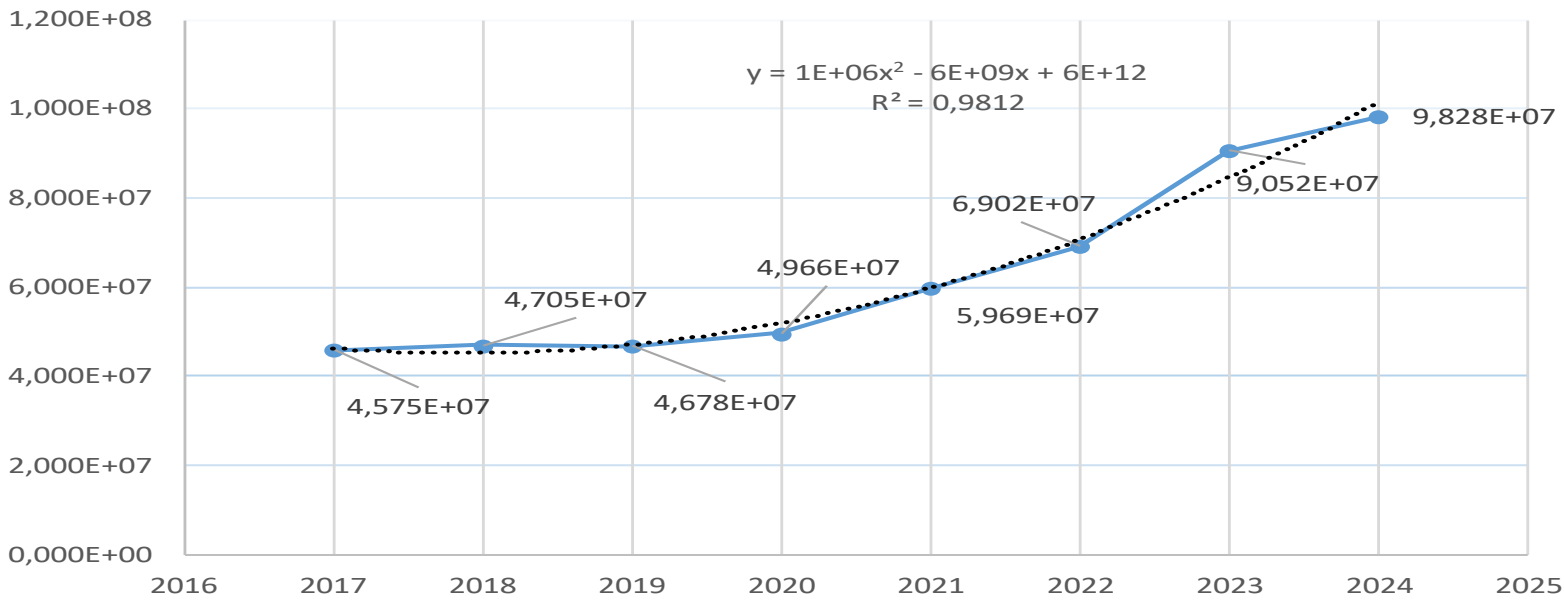



Infraestructura



TABELA 13.1 – ÁREAS FÍSICAS (m²) POR UNIDADES DA UNEMAT – PERÍODO DE 2003 A 2024

Unidade	2003	2009	2018	2019	2020	2021	2022	2023	2024
Alta Floresta	20.000,00	92.000,00	80.857,09	80.857,09	80.857,09	80.857,09	132.338,31	132.338,31	132.338,31
Alto Araguaia	20.700,00	20.700,00	20.700,00	20.700,00	20.700,00	20.700,00	20.700,00	20.700,00	20.700,00
Barra do Bugres	6.150,00	9.557,00	24.920,03	24.920,03	24.920,03	24.920,03	624.920,03	624.920,03	624.920,03
Cáceres	23.391,00	25.040,00	310.282,10	310.282,10	310.282,10	310.282,10	308.971,86	308.971,86	308.971,86
Colíder	7.940,00	7.200,00	7.970,27	7.970,27	7.970,27	7.970,27	7.970,27	7.970,27	7.970,28
Diamantino	-	-	164.852,00	164.852,00	164.852,00	164.852,00	164.852,00	164.852,00	164.852,00
Juara	-	7.920,00	7.920,00	7.920,00	7.920,00	7.920,00	7.920,00	7.920,00	7.920,00
Médio Araguaia	10.000,00	7.230,00	16.478,58	16.478,58	16.478,58	16.478,58	16.478,58	16.478,58	16.478,58
Nova Mutum	-	-	50.000,00	50.000,00	50.000,00	50.000,00	50.000,00	50.000,00	50.000,00
Nova Xavantina	147.200,00	147.200,00	147.200,00	147.200,00	147.200,00	147.200,00	1.472.000,00	1.472.000,00	1.472.000,00
Pontes e Lacerda	20.000,00	1.500.000,00	1.500.000,00	1.500.000,00	1.500.000,00	1.500.000,00	1.500.750,50	1.500.750,50	1.500.750,50
Sede Administrativa	18.000,00	18.000,00	18.000	18.000	18.000	18.000	18.000,00	18.000,00	18.000,00
Sinop	33.513,00	33.513,00	99.702,99	99.702,99	99.702,99	99.702,99	99.702,99	99.702,99	99.702,99
Tangará da Serra	72.000,00	75.483,00	483.900,00	483.900,00	483.900,00	483.900,00	484.070,00	484.070,00	484.070,00
TOTAL	378.894,00	1.943.843,00	2.932.783,06	2.932.783,06	2.932.783,06	2.932.783,06	4.900.704,27	4.900.704,27	4.900.704,27

GRÁFICO 13.1 – EVOLUÇÃO DA ÁREA FÍSICA DA UNEMAT – 2003 A 2024

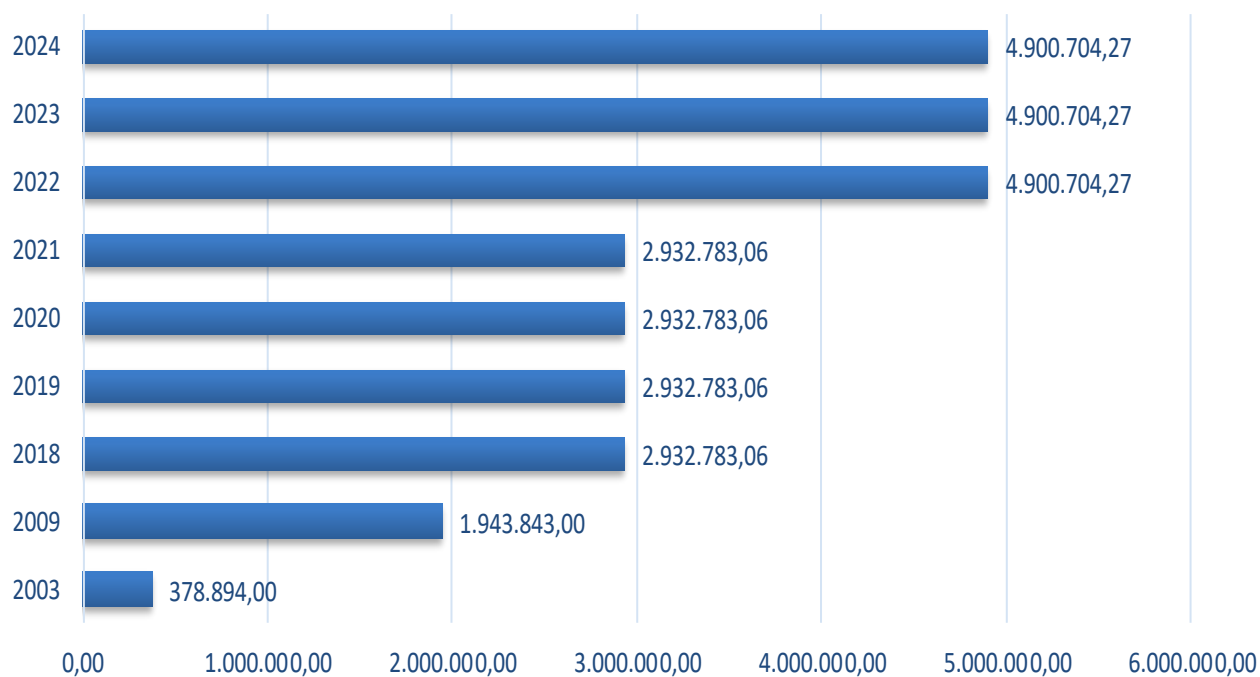

Fonte: Anuários Estatístico da UNEMAT

TABELA 13.2 – ÁREAS CONTRUÍDAS (m²) POR UNIDADES DA UNEMAT – PERÍODO DE 2003 A 2024

UNIDADE	2003	2009	2018	2019	2020	2021**	2022*	2023	2024
Alta Floresta	1.252,00	5.485,00	8.368,00	8.368,00	8.368,00	8.368,00	8.676,03	9.694,57	9.694,57
Alto Araguaia	4.039,00	4.039,00	6.567,19	6.567,19	6.567,19	6.567,19	5.534,49	5.534,49	5.534,49
Barra do Bugres	3.565,00	5.613,00	12.478,76	12.478,76	12.478,76	12.478,76	10.002,37	8.805,42	8.805,42
Cáceres	6.302,00	9.031,00	24.552,10	24.552,10	24.552,10	24.552,10	27.119,24	33.978,67	33.978,67
Colíder	671	1.562,00	1.637,83	1.637,83	1.637,83	1.637,83	0	2.633,21	2.633,21
Diamantino	-	-	10.911,89	10.911,89	10.911,89	10.911,89	11.562,97	5.853,46	5.853,46
Juara	-	2.105,00	3.579,43	3.579,43	3.579,43	3.579,43	3.853,21	3.700,65	3.725,85
Médio Araguaia	2.183,00	952	3.043,63	3.043,63	3.043,63	3.043,63	0	1.719,26	1.719,26
Nova Mutum	-	-	3.286,50	3.286,50	3.286,50	3.286,50	3.285,00	3.816,98	4.531,08
Nova Xavantina	3.362,00	4.656,00	7.982,63	7.982,63	7.982,63	7.982,63	8.086,72	10.331,21	10.331,21
Pontes e Lacerda	5.220,00	10.998,00	6.718,21	6.718,21	6.718,21	6.718,21	10.380,40	5.398,10	5.938,10
Sede Administrativa	3.311,00	3.311,00	3.311,00	3.311,00	3.311,00	3.311,00	3.311,00	3.311,00	3.349,37
Sinop	6.109,00	7.127,00	11.500,00	11.500,00	11.500,00	11.500,00	13.397,00	13.548,83	13.964,83
Tangará da Serra	4.895,00	11.861,00	13.988,84	13.988,84	14.615,75	14.615,75	16.160,24	13.584,92	13.651,92
TOTAL	40.909,00	66.740,00	117.926,01	117.926,01	118.552,92	118.552,92	121.368,67	121.910,77	123.711,44

** Repetiu-se o valor do ano de 2020, com possibilidade de correções posteriores

GRÁFICO 13.2 – EVOLUÇÃO DA ÁREA CONSTRUÍDA (m²) DA UNEMAT – 2003 A 2024

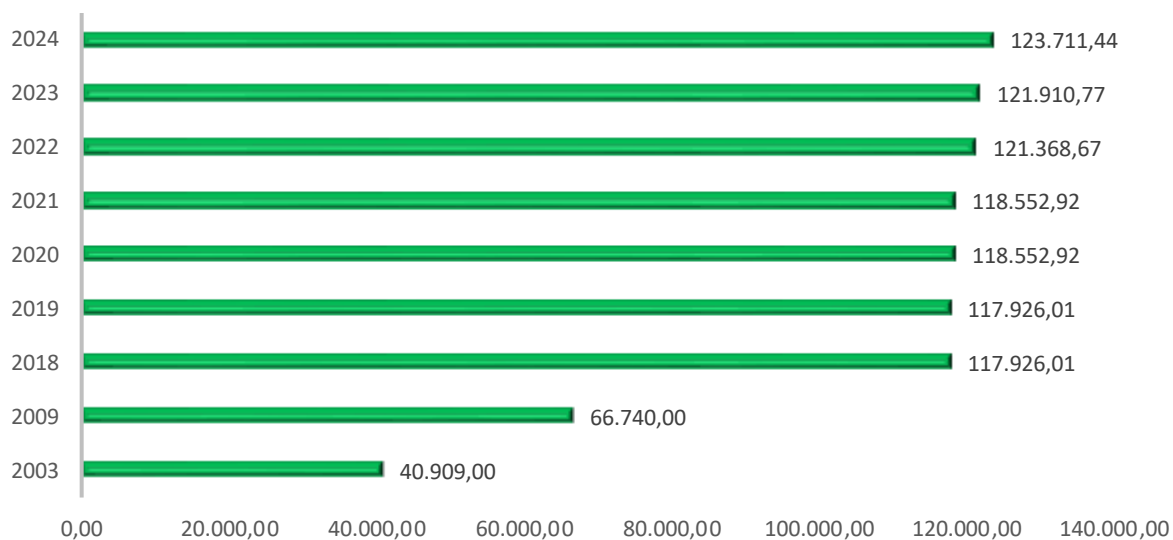

Fonte: Anuários Estatístico da UNEMAT

TABELA 13.3 – QUANTITATIVO DE VEÍCULOS PRÓPRIOS POR EXERCÍCIO – 2015 A 2024

UNIDADE	2015	2016	2017	2018	2019	2020	2021	2022	2023	2024
Utilitários	20	19	19	19	19	17	17	18	18	18
Automóveis	9	9	8	8	10	8	8	7	7	7
Micro Ônibus/Ônibus	2	2	16	16	16	16	16	19	19	19
Trator	5	5	5	5	5	5	5	5	5	5
Van	0	0	0	0	0	0	0	16	16	16
TOTAL	36	35	48	48	50	46	46	65	65	65

TABELA 13.4 – QUANTITATIVO DE VEÍCULOS LOCADOS POR EXERCÍCIO – 2015 A 2024

UNIDADE	2015	2016	2017	2018	2019	2020	2021	2022	2023	2024
Utilitários	13	16	16	13	13	13	13	14	14	21
Automóveis	21	17	18	20	21	20	0	21	21	23
TOTAL	34	33	34	33	34	33	13	35	35	44

GRÁFICO 13.3 – EVOLUÇÃO DA FROTA DA UNEMAT – 2015 A 2024

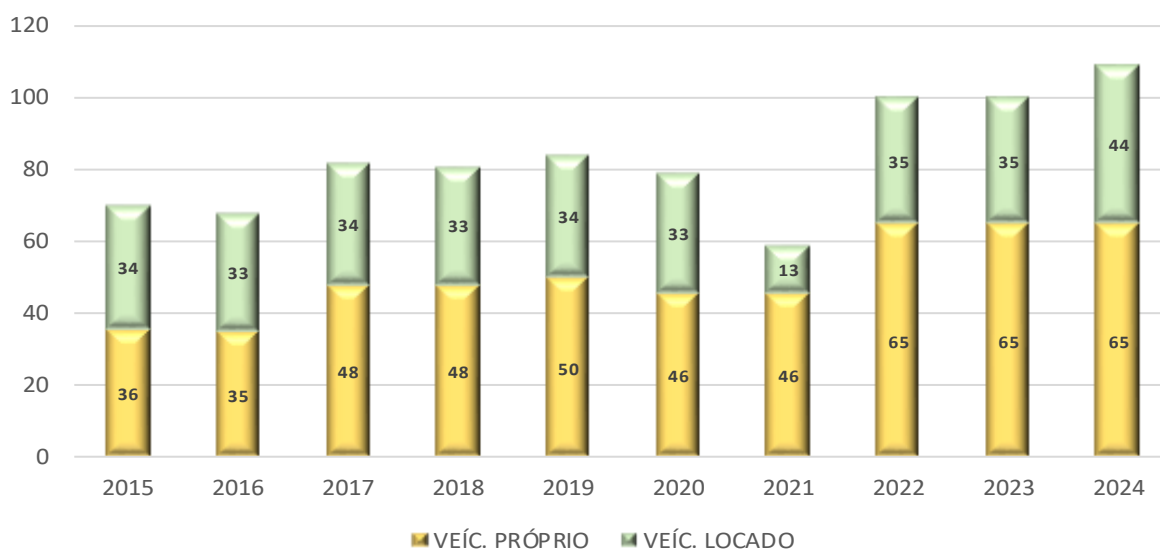

Fonte: Anuários Estatístico da UNEMAT



TIU

Tecnologia da Informação

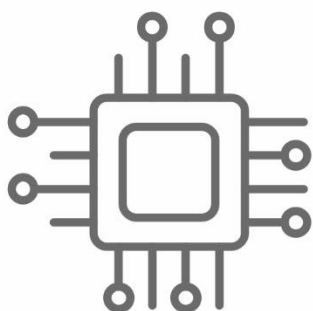

TABELA 14.1 – DESENVOLVIMENTO DE SOFTWARE PELA TIU – PERÍODO DE IMPLANTAÇÃO 2016 A 2024

CODIGO	SIGLA	ÁREAS BENEFICIADAS	SETOR RESPONSÁVEL	SITUAÇÃO ATUAL	TECNOLOGIAS UTILIZADAS	INTEGRAÇÕES	TIPO DE SISTEMA POR ARQUITETURA	CRITICIDADE	TIPO DE SISTEMA POR FUNÇÃO (CRITICIDADE)	CLASSIFICAÇÃO POR ORIGEM DO SISTEMA	FORNECEDOR	DATA IMPLANTAÇÃO
ECO-ACD	ACD	PROEG	PROEG	EM PRODUÇÃO	PHP-LARAVEL-POSTGRES	SIGAA	MONOLÍTICO	ALTA	APOIO	DESENVOLVIMENTO INTERNO	INTERNO	2016
ECO-API	API	PRPTI-SPDIS	PRPTI-SPDIS	DESCONTINUADO	PHP-LARAVEL-POSTGRES	NENHUMA	MONOLÍTICO	BAIXA	APOIO	DESENVOLVIMENTO INTERNO	INTERNO	2016
ECO-AVE	AVE	COMUNIDADE ACADEMICA	REITORIA-ASSOC	EM PRODUÇÃO	PHP-LARAVEL-POSTGRES	SIGAA	MONOLÍTICO	ALTA	ESPECIALISTA	DESENVOLVIMENTO INTERNO	INTERNO	2016
ECO-AVI	AVI	COMUNIDADE ACADEMICA	PROEG-DREG	EM PRODUÇÃO	PHP-LARAVEL-POSTGRES	SIGAA	MONOLÍTICO	ALTA	ESPECIALISTA	DESENVOLVIMENTO INTERNO	INTERNO	2016
ECO-BASE	BASE	SETORES ADMINISTRATIVOS	PRPTI-SPDIS	EM PRODUÇÃO	PHP-LARAVEL-POSTGRES	SIGAA	MONOLÍTICO	ALTA	ESPECIALISTA	DESENVOLVIMENTO INTERNO	INTERNO	2016
ECO-GED	GED	SETORES ADMINISTRATIVOS	PRPTI-SPDIS	DESCONTINUADO	PHP-LARAVEL-POSTGRES	ECO-GFP, ECO-RH-CT	MONOLÍTICO	ALTA	APOIO	DESENVOLVIMENTO INTERNO	INTERNO	2018
ECO-GFP	GFP	SETORES ADMINISTRATIVOS	PRPTI-SPDIS	DESCONTINUADO	PHP-LARAVEL-POSTGRES	ECO-GED, ECO-RH-CT	MONOLÍTICO	ALTA	APOIO	DESENVOLVIMENTO INTERNO	INTERNO	2018
ECO-PAT	PAT	PRAD-SPAT	PRAD-SPAT	EM PRODUÇÃO	PHP-LARAVEL-POSTGRES	SIGPAT	MONOLÍTICO	ALTA	ESPECIALISTA	DESENVOLVIMENTO INTERNO	INTERNO	2019
ECO-PCV	PCV	SETORES ADMINISTRATIVOS	PRAD-ST	EM PRODUÇÃO	PHP-LARAVEL-POSTGRES	NENHUMA	MONOLÍTICO	BAIXA	APOIO	DESENVOLVIMENTO INTERNO	INTERNO	2020
ECO-PEP	PEP	PRPTI	PRPTI	DESCONTINUADO	PHP-LARAVEL-POSTGRES	GPWEB	MONOLÍTICO	BAIXA	APOIO	DESENVOLVIMENTO INTERNO	INTERNO	2019
ECO-RED	RED	PROFESSORES	REITORIA	EM PRODUÇÃO	PHP-LARAVEL-POSTGRES	ECO-RH-SERV	MONOLÍTICO	MEDIA	ESPECIALISTA	DESENVOLVIMENTO INTERNO	INTERNO	2020
ECO-RH-SERV	RH-SERV	PRAD-DAGP	PRAD-DAGP	EM PRODUÇÃO	PHP-LARAVEL-POSTGRES	ECO-RH-SERV	MONOLÍTICO	ALTA	ESPECIALISTA	DESENVOLVIMENTO INTERNO	INTERNO	2016
ECO-RH-FREQ	RH-FREQ	PRAD-DAGP	PRAD-DAGP	EM PRODUÇÃO	PHP-LARAVEL-POSTGRES	ECO-RH-SERV	MONOLÍTICO	ALTA	ESPECIALISTA	DESENVOLVIMENTO INTERNO	INTERNO	2019
ECO-RH-CT	RH-CT	PRAD-DAGP	PRAD-DAGP	EM PRODUÇÃO	PHP-LARAVEL-POSTGRES	ECO-RH-SERV	MONOLÍTICO	ALTA	ESPECIALISTA	DESENVOLVIMENTO INTERNO	INTERNO	2018
ECO-DIRF	DIRF	SETORES ADMINISTRATIVOS	PGF	EM PRODUÇÃO	PHP-LARAVEL-POSTGRES	NENHUMA	MONOLÍTICO	MEDIA	ESPECIALISTA	DESENVOLVIMENTO INTERNO	INTERNO	2018
ECO-SAU	SAU	COMUNIDADE ACADEMICA	PRPTI-SPDIS	EM PRODUÇÃO	PHP-LARAVEL-POSTGRES	LDAP, GMAIL	MONOLÍTICO	ALTA	ESPECIALISTA	DESENVOLVIMENTO INTERNO	INTERNO	2016
ECO-SIS	SIS	PRPTI-SPDIS	PRPTI-SPDIS	EM PRODUÇÃO	PHP-LARAVEL-POSTGRES	NENHUMA	MONOLÍTICO	MEDIA	ESPECIALISTA	DESENVOLVIMENTO INTERNO	INTERNO	2016
ECO-UN	UN	PRPTI	PRPTI	EM PRODUÇÃO	PHP-LARAVEL-POSTGRES	NENHUMA	MONOLÍTICO	BAIXA	APOIO	DESENVOLVIMENTO INTERNO	INTERNO	2017
PORTAL	PORTAL	COMUNIDADE ACADEMICA	PRPTI-SPDIS	EM PRODUÇÃO	PHP-LARAVEL-POSTGRES	CMS	HEADLESS	ALTA	ESPECIALISTA	DESENVOLVIMENTO INTERNO	INTERNO	2019
CMS	CMS	SETORES ADMINISTRATIVOS	PRPTI-SPDIS	EM PRODUÇÃO	PHP-LARAVEL-POSTGRES	ECO-Sistema, SIGAA	MONOLÍTICO	ALTA	ESPECIALISTA	DESENVOLVIMENTO INTERNO	INTERNO	2019
LICITAÇÃO	LICITAÇÃO	REITORIA-LICITACAO	REITORIA-LICITACAO	EM PRODUÇÃO	PHP-ZEND-POSTGRES	NENHUMA	MONOLÍTICO	BAIXA	APOIO	DESENVOLVIMENTO INTERNO	INTERNO	2016
ECO-SCAP	SCAP	COMUNIDADE ACADEMICA	PRPTI-SPDIS	EM PRODUÇÃO	PHP-LARAVEL-FILAMENT-POSTGRES	NENHUMA	PLATAFORMA, MICRO-SISTEMA	ALTA	APOIO	DESENVOLVIMENTO INTERNO	INTERNO	2023
ECO-MSAU	MSAU	COMUNIDADE ACADEMICA	PRPTI-SPDIS	EM PRODUÇÃO	PHP-LARAVEL-FILAMENT-POSTGRES	NENHUMA	MICRO-SERVIÇO	ALTA	APOIO	DESENVOLVIMENTO INTERNO	INTERNO	2023
ECO-PLAGMA	PLAGMA	COMUNIDADE ACADEMICA	PRPTI	EM PRODUÇÃO	PHP-LARAVEL-FILAMENT-POSTGRES	NENHUMA	PLATAFORMA	ALTA	GERENCIAL	DESENVOLVIMENTO INTERNO	INTERNO	2023
ECO-MSPID	MSPID	PRPTI-SPDIS	PRPTI-SPDIS	EM PRODUÇÃO	PHP-LARAVEL-FILAMENT-POSTGRES	NENHUMA	MICRO-SERVIÇO	BAIXA	APOIO	DESENVOLVIMENTO INTERNO	INTERNO	2024
ECO-NUMEROS	NUMEROS	COMUNIDADE ACADEMICA	PRPTI	EM DESENVOLVIMENTO	PHP-LARAVEL-FILAMENT-POSTGRES	NENHUMA	MICRO-SISTEMA	BAIXA	GERENCIAL	DESENVOLVIMENTO INTERNO	INTERNO	2024
ECO-AVE	AVE	COMUNIDADE ACADEMICA	REITORIA-ASSOC	IDEALIZADO	PHP-LARAVEL-POSTGRES	SIGAA	MICRO-SISTEMA	ALTA	ESPECIALISTA	DESENVOLVIMENTO INTERNO	INTERNO	-

TABELA 14.2 – INTERNET DA UNEMAT - 2024

Unidade	Velocidade da Internet	Valor Mensal	Pontos de acesso Wifi
Alta Floresta - Campus 1	100 Mbps	R\$ 9.336,45	6
Alta Floresta - Campus 2	200 Mbps	R\$ 10.677,13	12
Alta Floresta - Museu	200 Mbps	R\$ 10.677,13	3
Alto Araguaia	200 Mbps	R\$ 10.677,13	9
Barra do Bugres	1 Gbps	R\$ 30.441,93	30
Barra do Bugres	20 Mbps	R\$ 7.431,54	13
Cáceres - Reitoria	1 Gbps	R\$ 43.210,43	23
Cáceres - Campus	500 Mbps	R\$ 20.028,75	25
Cáceres - Cid. Universitária	500 Mbps	R\$ 20.028,75	50
Cáceres - Campus (Escola)	20 Mbps	R\$ 7.431,54	5
Colíder	100 Mbps	R\$ 9.336,45	10
Confresa	20 Mbps	R\$ 7.431,54	2
Cuiabá - Escritório	50 Mbps	R\$ 7.818,15	1
Diamantino	200 Mbps	R\$ 10.677,13	19
Juara	200 Mbps	R\$ 10.677,13	16
Luciara	50 Mbps	R\$ 7.818,15	3
Nova Mutum	200 Mbps	R\$ 10.677,13	16
Nova Xavantina	200 Mbps	R\$ 10.677,13	38
Pontes e Lacerda - Campus	200 Mbps	R\$ 10.677,13	36
Pontes e Lacerda - NPJ	50 Mbps	R\$ 7.818,15	2
Rondonópolis	100 Mbps	R\$ 9.336,45	3
Sinop - Campus Imperial	1 Gbps	R\$ 30.441,93	26
Sinop - Campus Aquarela	500 Mbps	R\$ 20.028,75	12
Tangará a Serra	1 Gbps	R\$ 30.441,93	40
Vila Rica	50 Mbps	R\$ 7.818,15	2
Total		R\$ 361.616,08	402