



Este material apresenta informações agrometeorológicas que influenciam diretamente as atividades agropecuárias em Alta Floresta/MT e região, fornecendo dados que auxiliam na tomada de decisão de agricultores(as) e demais pessoas envolvidas com o meio rural.

A figura abaixo (1) apresenta o acumulado de precipitação pluviométrica mensal para o município de Alta Floresta – MT. Os dados foram coletados nas estações meteorológicas de superfície, situada na unidade I e II da UNEMAT, Campus de Alta Floresta e referem-se ao período de janeiro a novembro de 2022.

Figura 1 - Precipitação Pluviométrica (acumulada mensal)

A precipitação acumulada registrada de janeiro a novembro foi de **1243,8mm**. O acúmulo de chuva esperado para esse mesmo período é de aproximadamente **1848,7mm**. O mês de novembro registrou 94,1 mm abaixo da média.



Figura 2 - Balanço Hídrico Climatológico (BHC)

O Balanço Hídrico Climatológico – BHC (figura 2), refere-se ao período de janeiro a novembro/2022, em azul é demonstrado os meses com excedente hídrico e em vermelho o período de déficit hídrico.

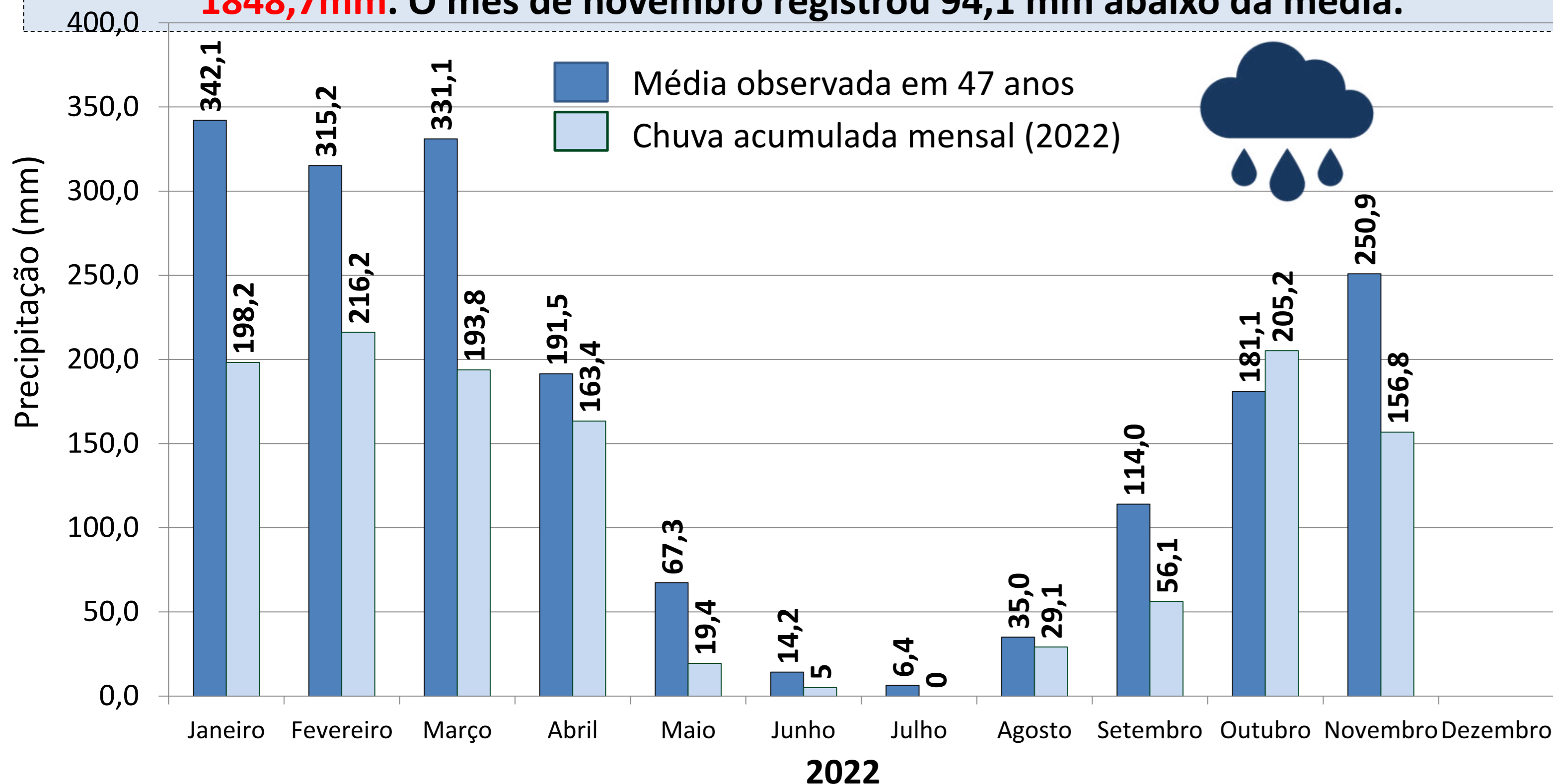
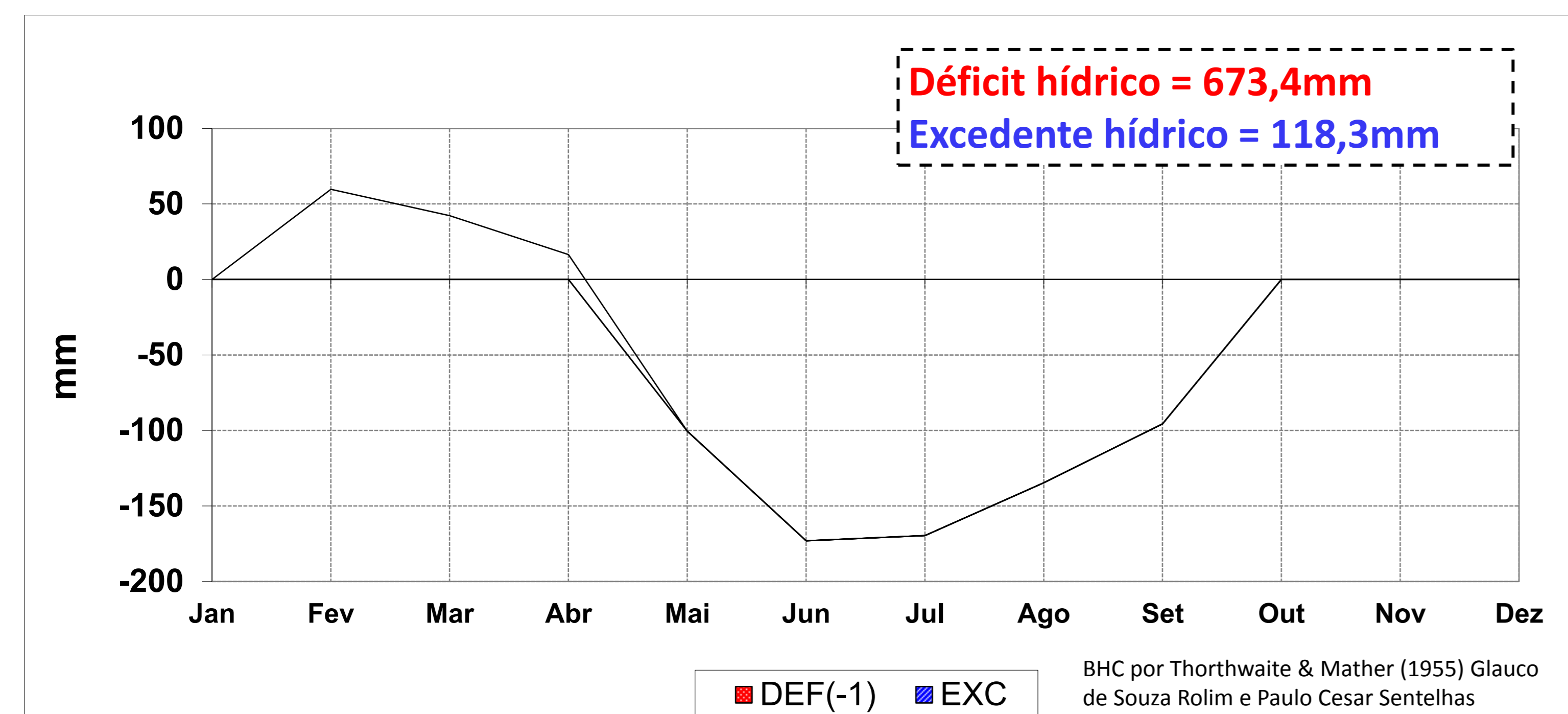

Previsão de chuvas

PRECIPITAÇÃO TOTAL PREVISTA (mm)
ATUALIZAÇÃO – NOVEMBRO/2022
VÁLIDO PARA DEZEMBRO/2022 – JANEIRO – FEVEREIRO/2023

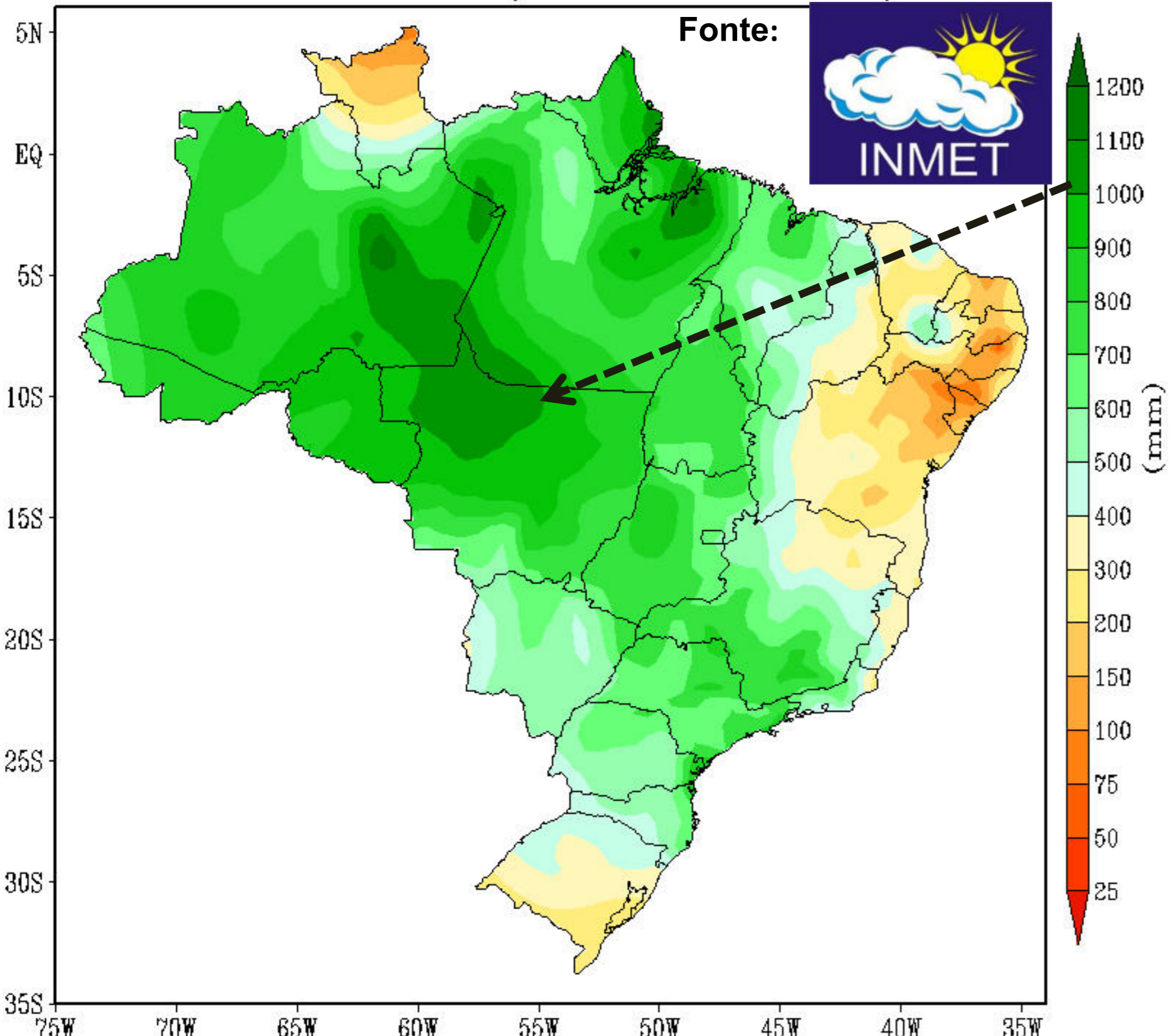

O Mapa ao lado apresenta a previsão acumulada de chuvas para os meses de dezembro/2022 e janeiro e fevereiro/2023 de acordo com o INMET, tendo uma estimativa de 1000 a 1100 mm de chuva nesses 3 meses.

Estações do ano 2022

OUTONO: 20 de março – 12:33h.
INVERNO: 21 de junho – 06:14h
PRIMAVERA: 22 de setembro – 22:04h
VERÃO: 21 de dezembro – 18:48h

Fonte: INMET

Os elementos climáticos temperatura (°C) e umidade do ar (%) são vistos nas figuras 3 e 4. Observa-se da figura 3 que maio e agosto/2022 são os meses que apresentaram as maiores médias de temperatura do ar. Quanto a umidade (figura 4), o maior registro ocorreu no mês de janeiro a março.

Figura 3 - Temperatura do Ar (média mensal)



Figura 4 - Umidade do Ar (média mensal)



Estimativa de área agrícola, safra 2022/2023

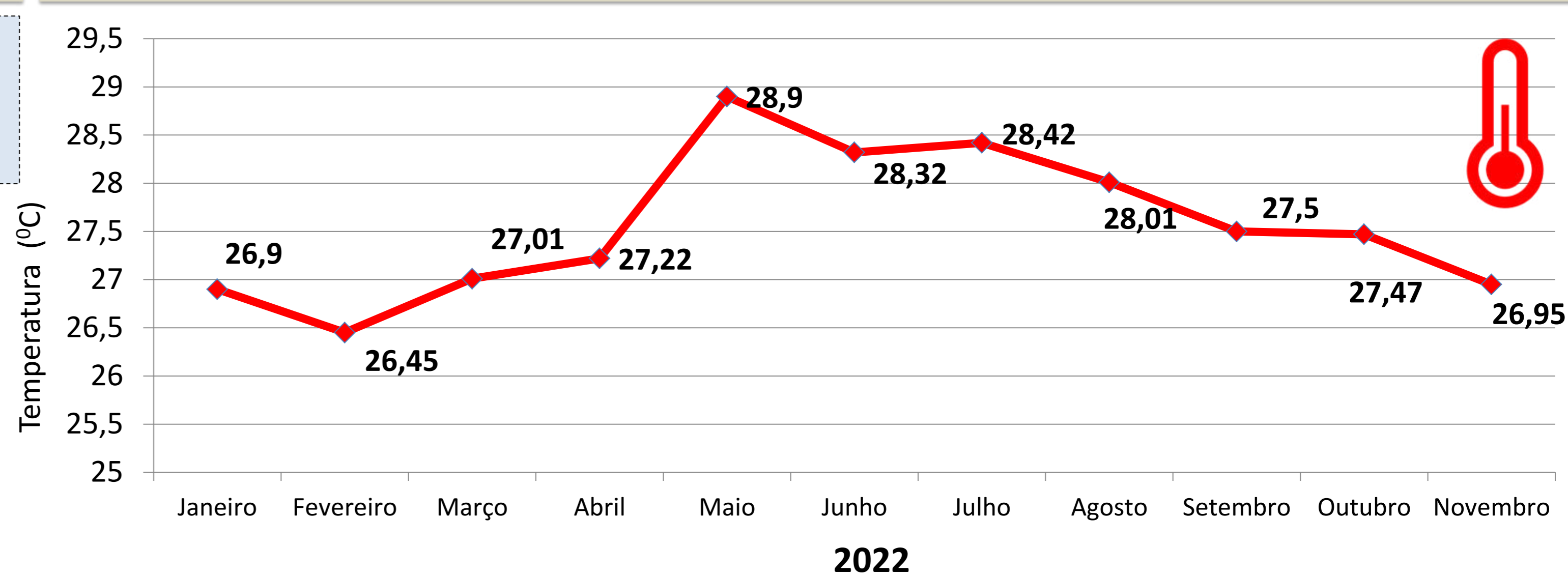
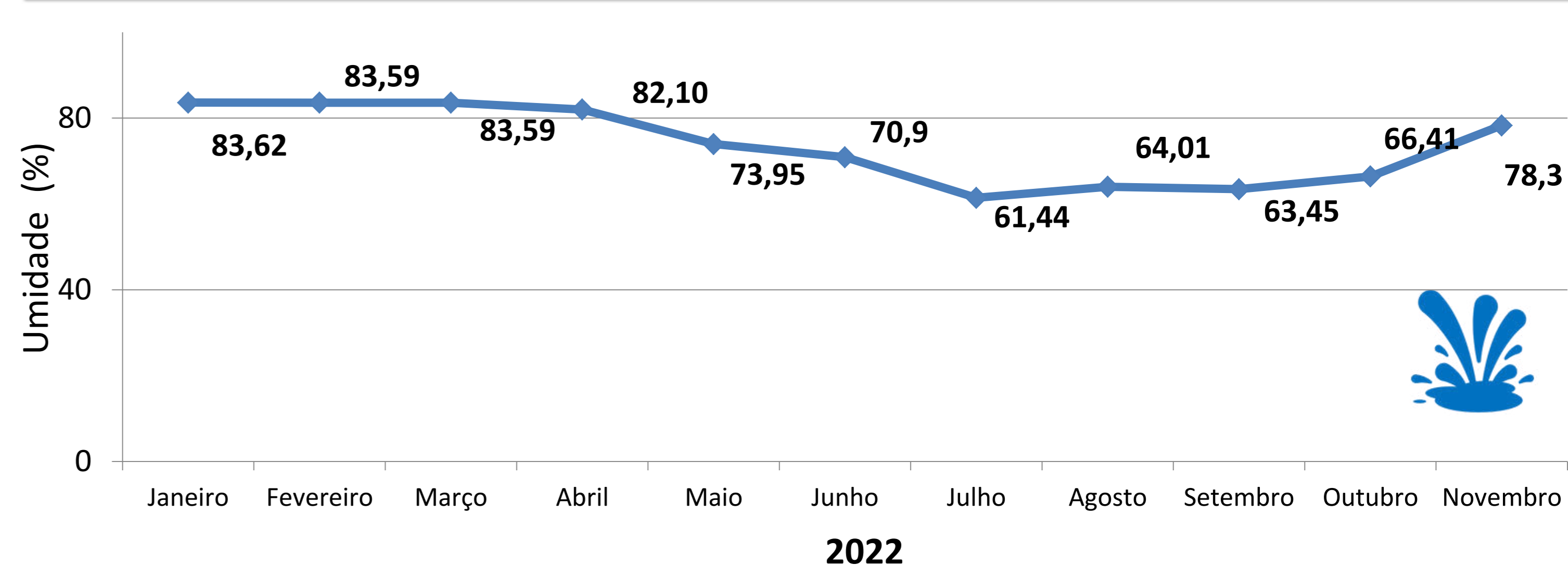
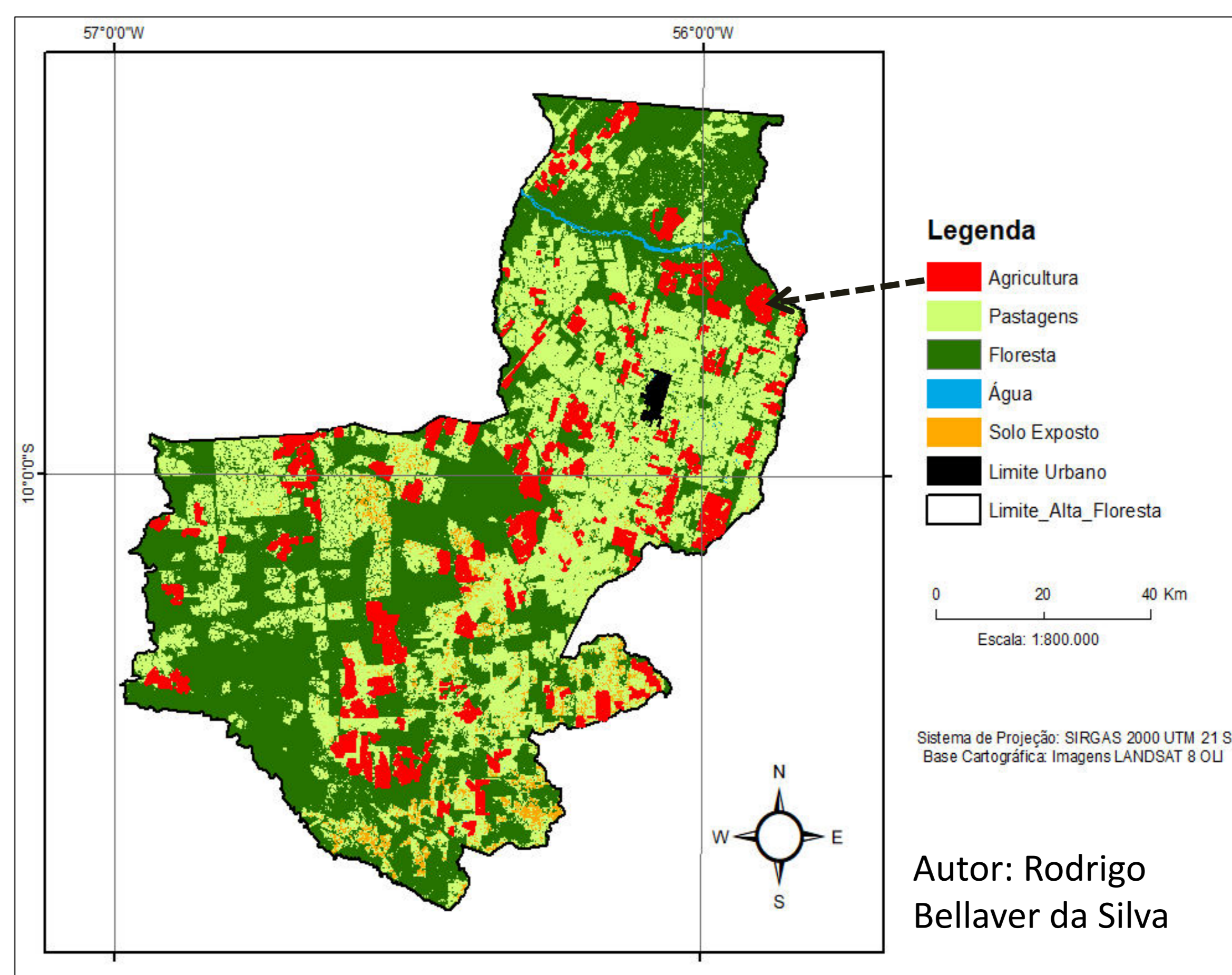

Para o ano de 2022, a estimativa de área agrícola destinada a agricultura para a safra 2022/2023 representa 7,92% da área total do município com cerca de 70.854,71 hectares.

As áreas de pastagem foi observado uma redução de 10,9%, demonstrando o avanço da agricultura sobre essas áreas.

Cotações *

Produtos	A vista (07/11/2022)	A vista (06/12/2022)
Boi Gordo	R\$ 239,73 @ (Fonte: IMEA)	R\$ 249,51 @ (Fonte: IMEA)
Vaca Gorda	R\$ 227,05 @ (Fonte: IMEA)	R\$ 233,75 @ (Fonte: IMEA)
Leite	R\$ 2,79* litro (Fonte: COMOV)	R\$ 2,45* litro (Fonte: COMOV)
Soja	R\$ 166,24 Sc (Fonte: IMEA)	R\$ 160,59 Sc (Fonte: IMEA)
Milho	R\$ 64,73 Sc (Fonte: IMEA)	R\$ 59,50 Sc (Fonte: IMEA)

* Valor médio que pode sofrer variação de acordo com os critérios estabelecido pela cooperativa. Soja, Milho, boi e vaca gorda é a média de preço do MT.